ROLLO

274

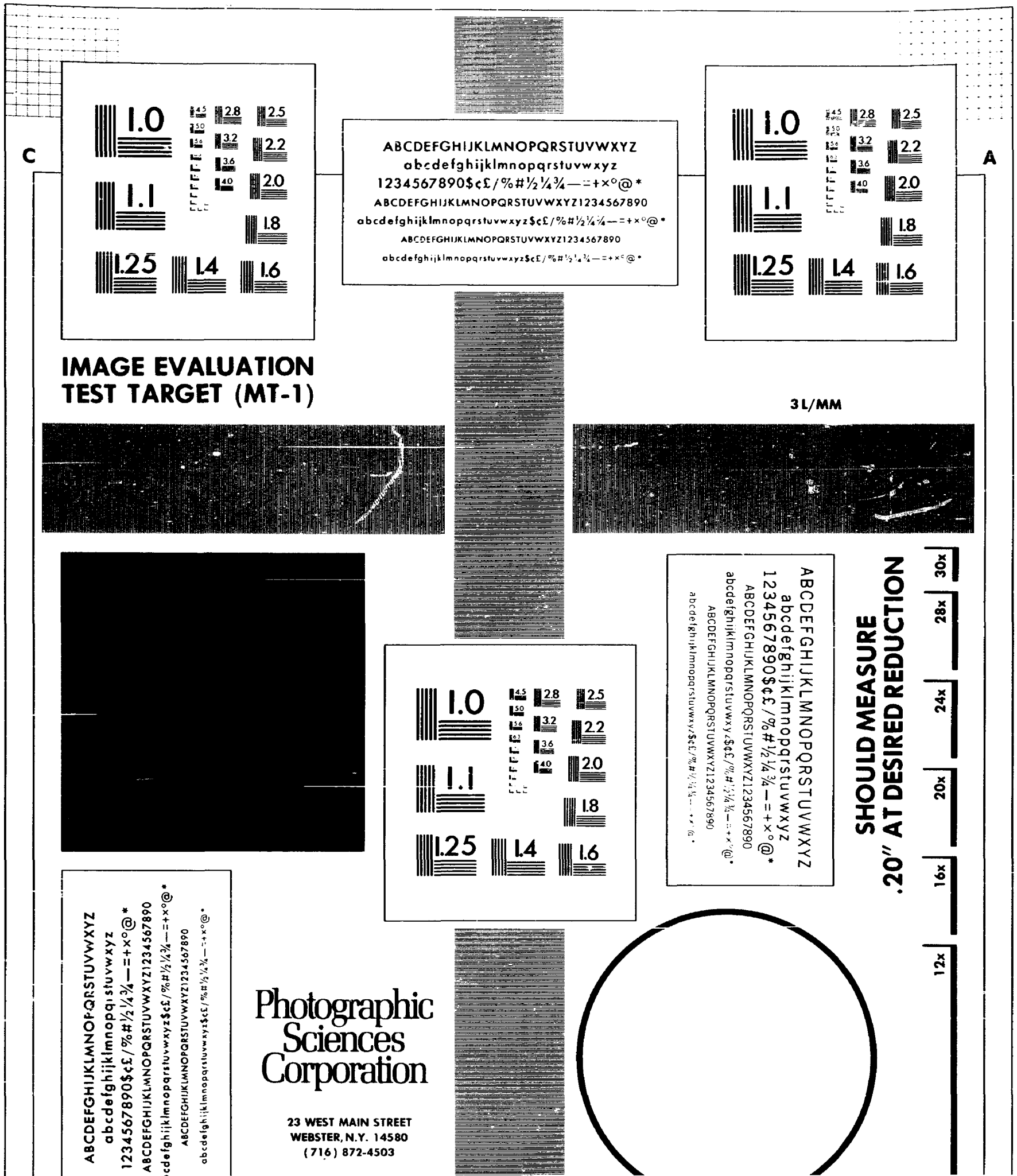
C
A
ABCDEFGHIJKLMNOPQRSTUVWXYZ
abcdefghijklmnopqrstuvwxyz
1234567890$¢£/%#½¼¾—=+×°@*
ABCDEFGHIJKLMNOPQRSTUVWXYZ1234567890
abcdefghijklmnopqrstuvwxyz$¢£/%#½¼¾—=+×°@*
ABCDEFGHIJKLMNOPQRSTUVWXYZ1234567890
abcdefghijklmnopqrstuvwxyz$¢£/%#½¼¾—=+×°@*
IMAGE EVALUATION
TEST TARGET (MT-1)
3 L/MM
SHOULD MEASURE
.20" AT DESIRED REDUCTION
12x
16x
20x
24x
28x
30x
Photographic
Sciences
Corporation
23 WEST MAIN STREET
WEBSTER, N.Y. 14580
(716) 872-4503

JUNTA DE COMANDANTES EN JEFE
SERVICIO DE INFORMACION DE DEFENSA

DEPARTAMENTO I
SECCION MICROFILMACION
ROLLO No. 274
(TJ)

ACTA DE APERTURA DE MICROFILMACION

LUGAR DE LA MICROFILMACION (ORGANISMO): SERVICIO DE INFORMACION DE DEFENSA.

FECHA DE INICIACION DE LA MICROFILMACION: 12 de junio de 1984.-

DENOMINACION DE LA DOCUMENTACION: FICHAS CORRESPONDIENTES AL FICHERO GENERAL.-

IDENTIFICACION DEL PRIMER ORIGINAL MICROFILMADO: FICHA No. 91301-2 (MACHADO MACHADO, Eduardo Ariel.)

OPERARIO/S: Cbo.2da. J. TORRES y Sdo.1ra. J. SARRAUTE.

REDUCCION DE IMAGEN: 29 X

SISTEMA EMPLEADO: STANDARD

ROLLO SIMULTANEO: NO

DESCARTE: - - - - - - - - - - - - - - - - -

PREPARACION DOCUMENTAL: - - - - - - - - -

CONTROL: Cbo.2da. J. TORRES y Sdo.1ra. J. SARRAUTE.-

VISTO: Una vez comprobadas las características que contiene el primer documento en la apertura del acta, se procede a la iniciación de la microfilmación firmando para su constancia el funcionario responsable y la Dirección de la Oficina.-

El Encargado de la Sección Microfilmación

Sgto.1ro.

Juan C. Martínez

El Jefe de la Sección Microfilmación

Pedro Barneix

FICHAS

DEL

FICHERO GENERAL

JUNTA DE COMANDANTES EN JEFE [illegible]1301-2

S.I.D.

Dep.: [redacted] Sec.:

Ficha No. .... [illegible]23.6.83

[illegible](1) .... Eduardo Ariel ....

Apellidos — Nombres

DOCUMENTOS: C.I. .... C/I. ....

Serie — No. — Dpto.

OTROS DOC.: ....

Pasaporte — Lib. Enrol. — etc.

NACIMIENTO: ....

Fecha — Lugar

DOMICILIO: ....

Calle — No. — Teléf. — Ciudad o Localidad

PROFESIÓN U OCUPACIÓN: ....

LUGAR: .... CARGO: ....

IDEOLOGÍA POLÍTICA: Partido Nacional(2) ...... CLASIFICACIÓN: Lista LAR(RIO [illegible])(3)

DATOS COMPLEMENTARIOS ....

Est. Civil — Cónyuge — Hijos

....

Otros familiares

192753

F 82

FECHA	DOCUMENTOS	001301 ANTECEDENTES A REGISTRAR
23.6.83.	27837/20	21/5/83: Firma entre otros un comunicado del Comité de [illegible] de Young a la lista L.A.H., en el cual se resuelve entre otros puntos retirar la confianza y el apoyo a los convencionales que con el respaldo de este fueron electos en la elección de la Comisión Dptal. del Partido Nacional. Fundamentalmente su resolución en el cambio de líneas aplicadas por los convencionales contrarias a los lineamientos del Partido.-Eval.A-1.-(PE)
[illegible]	[illegible]/83 Pág. 89	Integra en calidad de Suplente el [illegible] Deliberante Departamental del Partido Nacional por el Departamento de Río Negro.- Eval.- (A-1)(A-1) -Indica (1) al (3)

JUNTA DE COMANDANTES EN JEFE "ANTINACIONAL"

S. I. D.

0013020

FSLN

Dep. I Secc. I

Sub Secc. A/M

Ficha Nº _____ Confec. 8/1/82

MACHADO DIAZ — Apellidos

EDUARDO ENRIQUE — Nombres

DOCUMENTOS: C/C ..... Serie ..... Nº ..... C/I. ..... Nº ..... Dpto.

OTROS DOC. ..... Pasaporte ..... Lib. Enrol. ..... etc.

NACIMIENTO: ..... Fecha ..... Lugar

DOMICILIO: ..... Calle ..... Nº ..... Teléf. ..... Ciudad o Localidad

PROFESION U OCUPACION: .....

LUGAR: ..... CARGO: .....

IDEOLOGIA POLITICA: ..... CLASIFICACION: .....

DATOS COMPLEMENTARIOS: ..... Est. Civil ..... Cónyuge ..... Hijos

~~015295~~

..... Otros familiares

FS2

Fecha	Documentos	0 1302 ANTECEDENTES A REGISTRAR
19/2/79	0274/79	-Según material incautado por OCOA en "OPERACION MORGAN" se establece que se encuentra afiliado al Partido Comunista con el Nº 61.817.-EVALUACION: A-1.- (RJ).-
21/11/80 C.H.C.P Nº 42/80 Secc.1a. INGRESO de T. y TRES (M. T.O.P.)		-03/12/81: En la fecha se contestó dicha constancia a nombre de MACHADO DIAZ, Eduardo con el antecedente anteriormente registrado, no pudiéndose establecer si el mismo le corresponde.-(RJ).-

JUNTA DE COMANDANTES EN JEFE

S. I. D.

001303-8

E1

Dep. I Secc. I

Sub Secc. A/N

Ficha Nro. _____ Confec. 5-4-79

MACHADO DEDERA — Apellidos

Eduardo Mario — Nombres

DOCUMENTOS: C/C AXB-12901 (Serie / Nro.) C/I. 1.131.923-6(7) (Nro. / Dpto.)

OTROS DOC _____ (Pasaporte / Lib. Enrol. / etc.)

NACIMIENTO: 27 años en 1976 (2) (Fecha) Uruguay(3) (Lugar)

DOMICILIO: Ariosto 240 (9) José Vázquez Ledesma No. 3029 (3) (Calle / Nro. / Teléf. / Ciudad o Localidad)

PROFESION U OCUPACION: Cobrador (4)

LUGAR: Círculo Católico de Obreros (5) CARGO: _____

IDEOLOGIA POLITICA: _____ CLASIFICACION: _____

DATOS COMPLEMENTARIOS: soltero (6) Casado(10) (Est. Civil) [illegible] (Hijos)

Otros familiares

Fecha	Documentos	091303 ANTECEDENTES A REGISTRAR
11-12-78	1679	- Delegado de Mesa por las listas : 908. , en las elecciones nacionales del año 1971, por el Departamento de Montevideo . Circuito N°.658. .- (C387). (C)
15.4.81.-	D. 2879	9.7.76. Detenido momentos en que se realizaba una reunión no autorizada en el local que funciona A.S.U., sito en Lavalleja 1836, indagado el causante manifestó que fue afiliado al P.D.C., y que la militancia que realizó fue pintadas, barriadas, volanteadas, agrega que nunca fue detenido.-Eval.A-2.- Ind. (1) al (6).- (FE)
27.2.82 P.D.N°058/82	Doc.12251	-27.2.82-En el local de A.B.U., calle Camacuá 575, se llevó a cabo la Asamblea de los Empleados del Círculo Católico de Obreros, la cual nombró la Comisión Provisoria que quedó integrada, entre otros, por el causante.Eval.A-1(JJ)
23.3.83	2505/83 P.D.	-14.3.83.- En su calidad de Secretario de la Asociación de Funcionarios del Círculo Católico de Obreros estuvo presente en una reunión de dicha Asociación realizada en la Calle Lorenzo Carnelli Nro.1079,en la que se trataron temas del organismo.Eval:A-1.Indica del (7) al (10). (FE).-
4.11.83	31586/1 al 16	1.3.83 - Firmante de la solicitud presentada en la fecha al M.T.S.S. para constituir como Asociación Laboral a la Asociación de Funcionarios del Círculo Católico de Obreros de Montevideo.Eval:A-1 (FE)

80 1303

MACHADO DODERA, ANTECEDENTES A RECABAR: Eduardo

FECHA	DOCUMENTOS	
29.7.76 DD 7 a 7	990	-9.7.76.Detenido en el local de la Asociación Sindical del Uruguay conjuntamente con otras personas en momentos que llevaban a cabo una reunión no autorizada. Para la misma contaron con la presencia del lirigente laboral internacional Carlos Luis Custer. Entre los temas tratados aparte del enfoque relacionado a la situación actual del gremialismo en nuestro país,se comentó sobre los Sindicatos de Bancarios y de Salud Pública.(DD)
29.7.76 DD 7 a 7	993	-12.7.76.Fue internado en el régimen de MPS por orden del P.Ejecutivo.(DD)
13.8.76. DD 7 a 7	1068	-13.7.76.-Recuperó su libertad.(DD)
5.3.77	0807	-Dirigente de la Asociación de Funcionarios del Sanatorio del Círculo Católico,dicha Asociación a pesar de no estar autorizada por el Ministerio del Interior funciona sobre la calle Canelones entre Minas y Magallanes,con cartel en la puerta.Eval: A-2.(LL)
14.12.83	32858/9 P.D.	-5.12.83.-Firmante de un petitorio de la Comisión

.../11/

FECHA	DOCUMENTOS	091303 ANTECEDENTES A REGISTRAR
	///...	Provisoria de AFCCOM,el que fue entregado por Andrés TORIANI y otros al Sr.Presidente del Círculo Católico de Obreros de Montevideo y en el que entre otras cosas exigen la anulación de la resolución del Directorio de fecha 14.11.83,en la cual,entre otras cosas el Directorio advierte al personal que en caso de que los funcionarios paralicen o perturben el cumplimiento normal de las tareas,realicen reuniones sin autorización de la Gerencia y/o utilicen o usurpen con fines gremiales útiles y bienes de la Institución sin autorización,serán pasibles de los descuentos del sueldo y de sanciones correspondientes y según la gravedad pueden llegar hasta el despido.Eval:A-1.(TT)
13.3.84	8401239/012	Integra la Coordinadora del PIT, en representación del sector de la salud. Eval.A-2 (SI)

091304-6 Fs. 1

SERVICIO DE INFORMACION DE DEFENSA

Dep. 1

Confeccionado el 23 de Agosto de 1979

V A R I O S

Apellidos MACHADO

Nombres Eduardo

Fecha de Nacimiento 5 años en 1979

Lugar de Nacimiento Oriental

Est. Civil

Cred. Cívica Céd. Identidad 097.978 (hurtada o extraviada).

Otros Documentos

Ocupación

FOTO

Padre

Madre

Domicilio Paysandú 1512 Ciudad

Otros datos: Hijo Natural

7195

Fs2

FICHA COMPLEMENTARIA

DOCUMENTO		091304 ANTECEDENTES
Fecha	Origen	
31/05/979 P.D. de o a c	Doc.0013 D.N.I.I.	10/05/79: Procedente de Rio de Janeiro llegó al AeropuertoNal. de Carrasco en calidad de Deportado. Personal de la DNII lo detuvo con la finalidad de proceder a los trámites de Identificación,(el mismo no posee documentacion). Se pudo constatar que el mismo posee en la Secc.Identificación Criminal Prontuario por daños,Desacato y una internación en el H.Vilardebó, expresando al ser interrogado sobre la razón de la medida administrativa aplicada por la autoridades brasileñas expresó que fué por haber sido encontrado realizando trabajos remunerados, sin documentación y por trabajar sin poseer la visa habilitante. Fué entregado a la Dirección de Investigaciones (Departamento de Interpol.- (i).

FS1

091305-3

JUNTA DE COMANDANTES EN JEFE
S. I. D.

Dep. I Sece. I
Sub Sece. A/N
Ficha Nro. ____ Confec.____

MACHADO RISSO — Eduardo Ruben
Apellidos — Nombres

DOCUMENTOS: C/C BMB 19049 — C/I. _____
Serie Nro. — Nro. Dpto.

OTROS DOC. _____
Pasaporte — Lib. Enrol. — etc.

NACIMIENTO: _____
Fecha — Lugar

DOMICILIO: _____
Calle — Nro. — Teléf. — Ciudad o Localidad

PROFESION U OCUPACION: _____

LUGAR: _____ **CARGO:** _____

IDEOLOGIA POLITICA: _____ **CLASIFICACION:** _____

DATOS COMPLEMENTARIOS: _____
Est. Civil — Cónyuge — Hijos

U15297

Otros familiares

Fs2

Fecha	Documentos	091305 ANTECEDENTES A REGISTRAR
11.12.78	D.1679	- Delegado de Mesa por las listas 90-190 . en las elecciones nacionales del año 1971, por el Departamento de Montevideo . Circuito Nº. 1704 .- (0388) (J)
9.3.84	11941 / 82 PAG. 3015	- POSEE ANTECEDENTES EN EL C.N.E.- EVAL - A - 1. (B) INDICA ( ) ( ) ( )

FS1

091306-1

MINISTERIO DE DEFENSA NACIONAL
S. I. D.

Dep. I Secc. I
Sub-Secc. A/N
Ficha Nro: ..... Confec. 5/9/72

MACHADO DE NIEVES — Elba
Apellidos — Nombres

DOCUMENTOS: C/C. TAB 1278 (1) C/I. .....
Serie — Nro — Nro. — Dpto.

OTROS DOC. .....
Pasaporte — Lib. Enrol. — etc.

NACIMIENTO: .....
Fecha — Lugar

DOMICILIO: BARRIO FERRO@ARRIL (2)
Calle — Nro. — Teléf. — Ciudad o localidad

PROFESION U OCUPACION: .....

LUGAR: ..... CARGO: .....

IDEOLOGIA POLITICA: Comunista CLASIFICACION: .....

DATOS COMPLEMENTARIOS: .....
Est. Civil — Conyuge — Hijos

[illegible]
Otros familiares

P3 2

Fecha	Documentos	001306 ANTECEDENTES A REGISTRAR
1972.Lista 2001. (PC).Tacuarembó.		Figura como 3ª,suplente del 30ª,titular a la Junta Departamental, de Tacuarembó en las elecciones del año.1971.(MM).-
16.02.82	D. 5757/ 87	-Figura en una relacion de la Corte Electoral, de ciudadanos inscriptos en el Registro Civico Nacional, que se encuentran comprendidos en el Art. 1, Literal "B" del Acto Institucional No. 4, con prohibicion de ejercer el derecho de voto. (Procesados por delitos de "Lesa Nacion").EVALUACION A-1(VL) Indica (1) (2)
~~16.02.82~~	~~D.6004/81~~/	~~-Se encuentra comprendido en el Art.1o. literal b) del Acto Institucional No.4,por haber sido procesado el / / por los delitos previstos en.~~ ~~C.Pen.~~ ~~C.Pen.~~ ~~EVALUACION A-1 (1A)~~
9.3.84	11941 / 82 PAG 30/5	- POSEE ANTECEDENTES EN EL CONSULADO. EVAL - A - 1. (9) INDICA ( ) ( ) ( )

FS 1

JUNTA DE COMANDANTES EN JEFE Dep. I Secc. I

S. I. D. 001307-9 Sub Secc. A/N

Ficha Nº ____ Confec. 21.I.81

MACHADO Elbio

Apellidos Nombres

DOCUMENTOS: C/C ____ C/I. ____

Serie Nº Nº Dpto.

OTROS DOC. ____

Pasaporte Lib. Enrol. etc.

NACIMIENTO: 22 dic 1962

Fecha Lugar

DOMICILIO: [illegible]

Calle Nº Teléf. Ciudad o Localidad

PROFESION U OCUPACION: Empleado Municipal

LUGAR: ____ CARGO: ____

IDEOLOGIA POLITICA: ____ CLASIFICACION: ____

DATOS COMPLEMENTARIOS: ____

Cónyuge Est. Civil Hijos

VM 5299

Otros familiares

Fs 12

Fecha	Documentos	00 1307 12/6/62 ANTECEDENTES A REGISTRAR
1979	D.0274	- Año 1976 -/Se establece que es afiliado al Partido Comunista con el Nº 17.888.-Según material incautado por C.C.O.A en Febrero del 76, Operación Morgan.-
21.I.81	DNII	- Se contestó para C.H.C.P. Nº 1672/80 de Montevideo, a nombre de Elbio Carlos MACHADO MARTINEZ TRAVERSO, no pudiendose establecer que se trate del causante.-(C)

Imp. Nacional

FS 1

JUNTA DE COMANDANTES EN JEFE 001308-7 Dep. I Secc. I

S. I. D. Sub Secc. A/N

Ficha Nº ____ Confec. 21.I.81

MACHADO TRAVERSO — Apellidos

Elbio Carlos — Nombres

DOCUMENTOS: C/C B.U.R. 18.535 — Serie / Nº — C/I 1.166.965 — Nº / Dpto.

OTROS DOC. ____ — Pasaporte / Lib. Enrol. / etc.

NACIMIENTO: 28.III.50 — Fecha — Montevideo — Lugar

DOMICILIO: Gobernador del Pino 4107 — Calle — 1980 — Nº — Gobernador del Pino 4112 Ap.2 — Teléf. / Ciudad o Localidad

PROFESION U OCUPACION: Médico

LUGAR: M.S.P. **CARGO:** ____

IDEOLOGIA POLITICA: ____ **CLASIFICACION:** ____

DATOS COMPLEMENTARIOS: ____

Cónyuge — Est. Civil — Hijos

~~CI 5300~~

Otros familiares

FS.2

Fecha	Documentos	081308 ANTECEDENTES A REGISTRAR
21.I.81	DNII	-V.967- Integra la lista de candidatos lema :"Renovar para avanzar", de filiación izquierdista, en las elecciones realizadas en el liceo Bauzá. 1.III.78-Designado para ocupar cargo de Practicante supelnte de interno en el Ministerio de Salud Pública. - Antecedentes registrados en C.H.CP. Nº1672/80 de Mon evide a nombre del causante, para permanencia en el M.S.P..(C)

Imp. Nacional

SERVICIO DE INFORMACION
DE DEFENSA
Dep. I

001309-5

FS.1
..... Sección
Act. Ant. Nac.
Ficha Nº 21144

Nombres y Apellidos: MACHADO de PIÑEIRO, Elena.

Fecha de Nacimiento: .....

Lugar de Nacimiento: .....
(País - Ciudad o Localidad - etc.)

Cred. Cív.: Serie ..... Nº ..... Ced. Identidad: .....

Otros documentos: .....
(Pasaporte — Libreta Enrolam. — etc.)

FOTO

Domicilio: Rivera.
(Ciudad o Localidad) (Calle) Nº Teléf

Filiación

Edad aparente ..... Color del Cutis .....

Color del Cabello ..... Estatura Aproximada .....

Complexión ..... Aspecto Social .....

Señas particulares .....

U15301

Ficha confeccionada en Montevideo el 12 de junio de 1967

Fórm. 1

09 1309

Fs-2

ACTIVIDADES

(1) **Laborales:** Profesión ..... Lugar de trabajo .....

Cargo ..... Antigüedad .....

Otras Actividades .....

(2) **Políticas:** Ideología FIDELISTA. Actuación .....

Antecedentes .....

Antecedentes familiares .....

(3) **Sociales:** Estado Civil ..... Religión ..... Figuración .....

Grado Instrucción ..... Lugares que frecuenta .....

(4) **Económicas:** Situación ..... Capital aprox. ..... Vehículo .....
marca y Nº

Otros datos .....

Datos Complementarios .....

Apreciación Personal Gral. .....

.....

.....

FICHA COMPLEMENTARIA

Fs 3

Documento		09 130 y ANTECEDENTES
Fecha	Origen	
Año 1966.	Lista "FIDEL" Rivera.	-Figura como 6o.Titular a la Junta Departamental de Rivera, en las listas del "FRENTE IZQUIERDA DE LIBERACION" en las elecciones nacionales del corriente año.-

FS 1

JUNTA DE COMANDANTES EN JEFE
S. L. D.

00 1310-V

Dep. I Secc. I
Sub. Secc. XXX
Ficha N.º ..... Confec. 10.9.82

MACHADO FLEITAS — Apellidos
Eliberto — Nombres

DOCUMENTOS: C/C ..... Serie ..... N.º
C/I. 1.173.122 — N.º ..... Dpto.

OTROS DOC. ..... Paseporte ..... Lib. Enrol. ..... etc.

NACIMIENTO: 32 años en 1982 — Fecha
Uruguay — Lugar

DOMICILIO: Horizonte 2005 — Calle ..... N.º ..... Teléf. ..... Ciudad o Localidad

PROFESION U OCUPACION: .....

LUGAR: ..... **CARGO:** .....

IDEOLOGIA POLITICA: ..... **CLASIFICACION:** .....

DATOS COMPLEMENTARIOS: Soltero — Est. Civil ..... Cónyuge ..... Hijos

Otros familiares

F3.2

Fecha	Documentos	001310 ANTECEDENTES A REGISTRAR
27.6.82	18169/PD	-Arribó a Montevideo procedente de San Pablo en carácter de deportado y portando Certificado de Viaje Nº 6318 expedido por el Consulado uruguayo en dicha ciudad por haber extraviado su C.de Identidad. Interrogado manifestó que el 18/6 p.pdo. viajó al Brasil donde trabajó hasta el 5 del cte.,siendo detenido por dicha Policía por falta de documentación. Es de destacar que registra en Identificación Criminal cuatro remisiones por hurto,intento de estafa y falsificación de documento,por lo que fue entregado al Dpto.de Interpol.Eval:A-1.(TT)

FS 1

JUNTA DE COMANDANTES EN JEFE 091311-1 Dep. I Sec. I

S. I. D.

Sub Secc. A/N

Ficha Nro. 13/II/78 Calle

MACHADO — Apellidos

Elida — Nombres

DOCUMENTOS: C/C ——— Serie Nro. **C/I.** ——— Nro. Dpto.

OTROS DOC. ——— Pasaporte Lib. Enrol. etc.

NACIMIENTO: 42 años(1962) — Fecha Lugar

DOMICILIO: Nuevo Berlín — Calle Nro. Teléf. Paysandú — Ciudad o Localidad

PROFESION U OCUPACION: Labores

LUGAR: ——— **CARGO:** ———

IDEOLOGIA POLITICA: ——— **CLASIFICACION:** ———

DATOS COMPLEMENTARIOS: ———

Est. Civil 115309 Hijos

Otros familiares

FS 2.

Fecha	Documentos	091311 ANTECEDENTES A REGISTRAR
26/5/76	D.0723	-Afiliado al Partido Comunista Nº17995 desde el 28.6.62 Eval.B-1(K).ª

Dpto. 1

1/78

FS 3

001311

Apellidos MACHADO

Nombres Elida

Documentos: AFILIADO AL PARTIDO COMUNISTA Nº17995

Ant. Secc. A B C D E G V

Secreto

09131 ANTEC 57

EDAD: 42 años(1962)

DOMICILIO: Nueva Be...n - Paysandú

PROFESION: Labores

Doc.0723-26/5/76-Eval.B-1(K).-

Fs. 1

JUNTA DE COMANDANTES EN JEFE
S. I. D.

0 0 1312-9

Dep. I Secc. I
Sub Secc. A/N
Ficha Nro. _____ Confec._____

MACHADO MARICHAL — Apellidos
Eloy Gualberto — Nombres

DOCUMENTOS: C/C ELB 13841 — Serie — Nro. — C/I. _____ Nro. _____ Dpto.

OTROS DOC. _____ Pasaporte — Lib. Enrol. — etc.

NACIMIENTO: _____ Fecha — Lugar

DOMICILIO: _____ Calle — Nro. — Teléf. — Ciudad o Localidad

PROFESION U OCUPACION: _____

LUGAR: _____ CARGO: _____

IDEOLOGIA POLITICA: _____ CLASIFICACION: _____

DATOS COMPLEMENTARIOS: _____ Est. Civil — Hijos

_____ Otros familiares

F3.2

Fecha	Documentos	001312 ANTECEDENTES A REGISTRAR
11.12.78	D.1679	- Delegado de Mesa por las listas :no presentó , en las elecciones nacionales del año 1971, por el Departamento de Montevideo . Circuito Nº. 560 .- (0388 (J)

001313-7

Doc.:

Ficha No.:

[illegible] Elsa
Apellidos Nombre

DOCUMENTOS: C/C. .... Serie No. .... C/I. .... No. .... Opes.

OTROS DOC.: .... Pasaporte Lib. Enrol. etc.

NACIMIENTO: .... Fecha Lugar

DOMICILIO: .... Calle No. Teléf. Ciudad o Localidad

PROFESIÓN U OCUPACIÓN: ....

LUGAR: .... CARGO: ....

IDEOLOGÍA POLÍTICA: .... CLASIFICACIÓN: ....

DATOS COMPLEMENTARIOS ....
Est. Civil Cónyuge Hijos

Cuñada: del recluso CANETS Brun
Otros familiares

032055

FECHA	DOCUMENTOS	09 1313 ANTECEDENTES A REGISTRAR	Fs 2
15.6.83	0663/60 pag.7	-16.6.83-Visita en el ERR.1 al recluso No.1343 CHAVEZ Bruno.Eval:A-1(M).-	

19/X/982

JUNTA DE COMANDANTES EN JEFE

S. I. D.

001314-5

Dep. 4 P.E. FS1

Sub Sec. A/

Ficha Nº ..... Confec. .....

MACHADO de la Costa — Elsa Rosa

Apellidos — Nombres

DOCUMENTOS: C/C. ..... Serie ..... Nº ..... C/I. ..... Nº ..... Dpto.

OTROS DOC. ..... Pasaporte ..... Lib. Enrol. ..... etc.

NACIMIENTO: ..... Fecha ..... Lugar

DOMICILIO: Rio de Janeiro 4058 (1972)

Calle ..... Nº ..... Teléf. ..... Ciudad o Localidad

PROFESION U OCUPACION: .....

LUGAR: ..... CARGO: .....

IDEOLOGIA POLITICA: ..... CLASIFICACION: M.L.N. (Tupamaros)

DATOS COMPLEMENTARIOS ..... Est. Civil ..... Cónyuge ..... Hijos

..... Otros familiares

173235

F=2

Fecha	Documentos	091314 ANTECEDENTES A REGISTRAR
27/AGO/8	18128	Por Comunicado Nº508 del 18/9/72 de la Oficina de Prensa de las Fuerzas Conjuntas se informa que la causante se halla actualmente prófuga. Habitaba en una finca de la organización en la cual fueron detenidos Gabino Martín FALERO MONTES DE OCA y Asdrúbal PEREYRA CABRERA y en la cual se ubicó un escondrijo en el techo del baño al cual se accedía desde la cocina a través de un placard cuyo fondo lo constituía una falsa pared. En dicho escondrijo se incautaron:armas cortas de diversos calibres, armas largas, incluyendo una metralleta MP40, granadas de mano, cuchillos, bayonetas,abundante municiónn y varias pelucas.Integraba una sub-columna de la columna 70 que accionaba en la Villa del Cerro.-Eval.;B-2 (K) (MB).-

Foto de Frente	Foto de Perfil

09 13 1[illegible] 23.3.84 [redacted] 29750-208

MACHADO de DA COSTA, elsa rosa
Apellido Paterno Apellido Materno Nombre(s)

Documentos [redacted] REGISTRO NACIONAL [redacted] (BRASIL) 9143373-8

Domicilio BRASIL

Teléfono Sección Policial

Lugar y Fecha de Nacimiento URUGUAY 28.6.938

Profesión Ocupación

Otras actividades

Actuación

Ideología

Situación económica Capital aprox. Vehículo

Raza Estatura Peso Color de cabello

Color de ojos Complexión Señas

Estado civil CASADA Nombre del cónyuge

Nacionalidad del cónyuge Nombre y edad de los hijos

Padre, Nombre MACHADO, GALDINO Nacionalidad

Madre, Nombre MACHADO, ELISA Nacionalidad

Estudios

Otros datos Al 26.8.83 reside en Brasil. Eval.A-1. (MB)

N. de I. - 08-08 - 5.000 - 1/81
Central de Impresiones Ltda.

SERVICIO DE INFORMACION DE DEFENSA

Dep. 1

09 1315-2

Fs 1

Confeccionado el 29 ABR. 1975

V A R I O S

FOTO

Apel'idos MACHADO MEDINA

Nombres Elsa Lilian

Fecha de Nacimiento 19 años en 1974.

Lugar de Nacimiento Uruguay

Est. Civil Soltera

Cred Cívica ..... Céd. Identidad 1.076.233

Otros Documentos .....

Ocupación Labores

?

Padre .....

Madre .....

Domicilio Villademoros Nro. 2953 Ciudad MONTEVIDEO.-

Otros datos .....

G1893

Imp. CHIESA Hnos. Ltda. 10.000 - 12 - 73

Fs 2

FICHA COMPLEMENTARIA

DOCUMENTO		ANTECEDENTES 09 1315
Fecha	Origen	
20.5.74 JPM PD 07.00	Doc. 1138 a 07.00	- Detenida en los disturbios ocurridos en la intersección de las calles 8 de Octubre y Marcos Sastre el día 1ro. de Mayo de 1974.-(SS)-
01.06.83	24737/83 pag. 24	- 03.03.83- Figura en una relación de personas refugiadas en Brasil al amparo de ACNUR. Viajó a Suecia en el eño 1978. EVAL A-2 (B).-
	3.12.983	Memo(A)2743/83 para el Dpto.III/SID.-(i).
13.3.984.....		- Se hizo Memo (A) No. 429/984 para el Dpto.III/SID(SS)

SERVICIO DE INFORMACION DE DEFENSA

Dep. I

091316 O

Confeccionado el 9 de Junio de 1970

VARIOS

FOTO

Apellidos MACHADO

Nombres Emidio

Fecha de Nacimiento 48 años (1)

Lugar de Nacimiento

Est. Civil

Cred. Cívica JDD-2105(2) Ced. Identidad

Otros Documentos

Ocupación "El Espinillar" Salto - Empleado azucarero(3) Técnico (5)

Padre

Madre

Domicilio Guayabos 1164- Barrio Ceibal(4) Ciudad Salto

Otros datos

41954

FICHA COMPLEMENTARIA

DOCUMENTO		001316 ANTECEDENTES
Fecha	Origen	
[illegible]	[illegible]	-Fue requerido por la policía de ese [illegible] incidentes ocasionados por los funcionarios [illegible] similar" en referencia del paro parcial [illegible] con estos el día 2 de Junio ppdo. el [illegible] adoctrinando a los camioneros que [illegible] cionarios a dicha planta, se le [illegible] tu activo de dicho sector .-
30/[illegible]/67	0571	- Afiliado al Partido Comunista Nº35606 desde el [illegible] 12.68.Eval.B.1(K).- Indica del (1) al (5)

9.3.84

11041 / 82 PAG. 3015

- POSEE ANTECEDENTES EN EL CO.RE.E.-

EVAL - A - 1. (B) INDICA ( ) ( ) ( )

12/11/77

FS-3

J. C. J.

Dpto. 1

001316

Apellidos MACHADO

Nombres Emidio

Documentos AFILIADO AL PARTIDO COMUNISTA Nº35606

Ant. Secc. A B C D E G V

☐ ☐ ☐ ☐ ☐ ☐ ☐

Secreto

001316 ANTECEDENTES Fs.4

EDAD: 48 años

DOCUMENTO: CC. JDD-2105

DOMICILIO: Guayabos 1164-Barrio Ceibal-Salto

PROFESION: Empleado azucarero-El Espinillar

(Técnico)

Doc.0571-30/4/76-Ev-1.B.1(R).-

Ficha confeccionada el 10/11/74.-

MINISTERIO DE DEFENSA NACIONAL
S. I. D.

1317-8

Dep. 1 PE FS 1 Sec. 1
Sub-Secc. [illegible]
Ficha Nro._____ Confec. _____

MACHADO SANCHEZ (Apellidos) Emilio (Nombres)

DOCUMENTOS: C/C. _____ (Serie, Nro.) C/I. _____ (Nro., Dpto)

OTROS DOC. _____ (Pasaporte) _____ (Lib. Enrol., etc.)

NACIMIENTO: _____ (Fecha, Lugar)

DOMICILIO: _____ (Calle, Nro., Telef., Ciudad o Localidad)

PROFESION U OCUPACION: _____

LUGAR: _____ **CARGO:** _____

IDEOLOGIA POLITICA: _____ **CLASIFICACION:** _____

DATOS COMPLEMENTARIOS: _____ (Est. Civil, Cónyuge, Hijos)

Otros familiares 127750

FS.2

Fecha	Documentos	001317 ANTECEDENTES A REGISTRAR
22/7/74	1840	Figura en una nómina de civiles bajo la responsabilidad del Ejército. Con fecha 6/7/74 fue detenido en BN.I.7.(VV)
7/8/1974	Dec.1981	- Indica los mismos antecedentes que el documento anterior,agregándose que fué dejado en libertad con fecha 18 de Julio de 1974.- ((C.C))

MINISTERIO DE DEFENSA NACIONAL

S. I. D.

001318-6

Dep. I Secc. I

Sub-Secc.

Ficha Nº ..... Confec. 3.12.6

MACHADO Emilio

Apellidos Nombres

DOCUMENTOS: C|C ..... C|I .....

Serie Nº Nº Dpto.

OTROS DOC.: .....

Pasaporte Lib. Enrol. etc.

NACIMIENTO: .....

Fecha Lugar

DOMICILIO: Salto

Calle Nº Telef. Ciudad o Localidad

PROFESION U OCUPACION: Empleado

LUGAR: ANCAP (EL ESPINILLAR) CARGO Capataz de Carpintería

IDEOLOGIA POLITICA Izquierdista CLASIFICACION .....

DATOS COMPLEMENTARIOS .....

Est. Civil Conyuge Hijos

otros familiares

4054

FECHA	DOCUMENTOS	001318 ANTECEDENTES A REGISTRAR	FS 2
XII	65.40/11	Figura en una relación de integrantes de la Comisión Direc de la Federación ANCAP filial EL ESPINILLAR siendo sindica como uno de los instigadores de esa gremial.do	
25.6.73	1326	Sindicado como Frente Amplista, trabaja a las órdenes de Sofanor Silveira. (K)	

FS 1

SERVICIO DE INFORMACION DE DEFENSA

Dep. 1

00 13 14-4 Confeccionado el 17 DIC. 1973

V A R I O S

FOTO

Apellidos MACHADO MACHADO

Nombres Enar

Fecha de Nacimiento

Lugar de Nacimiento

Est. Civil

Cred. Cívica Céd. Identidad 1.422.045

Otros Documentos

Ocupación

Padre

Madre

Domicilio Evaristo Ciganda 1419 Ciudad

Otros datos

~~71955~~

Fs.2

FICHA COMPLEMENTARIA

DOCUMENTO		00 1310 ANTECEDENTES
FECHA	ORIGEN	
12.7.72	Doc.1987 Eval. A-2	Figuras n una relación de visitantes a àl extremista ARBELO GATTI Servando María .-(SS)-

JUNTA DE COMANDANTES EN JEFE
S.I.D.

001320-2

Dep. I [illegible]
Sec. [illegible] AIII
Ficha No. ...... [illegible]

MACHADO .... Enrique ....

Apellidos — Nombres

DOCUMENTOS: C/C. .... C/I. ....

Serie — No. — No. — Dpto.

OTROS DOC: ....

Pasaporte — Lib. Enrol. — etc.

NACIMIENTO: ....

Fecha — Lugar

DOMICILIO: ....

Calle — No. — Teléf. — Ciudad o Localidad

PROFESIÓN U OCUPACIÓN: Estudiante

LUGAR: Fac. de Arquitectura ...... CARGO: ASCEAr (Delegado del Centro [illegible])

IDEOLOGÍA POLÍTICA: .... CLASIFICACIÓN: ....

DATOS COMPLEMENTARIOS ....

Est. Civil — Cónyuge — Hijos

....

Otros familiares

001105

001320 — ANTECEDENTES A REGISTRO: B-2

Fecha	Documento	Antecedentes
[illegible]	[illegible]/12	Según nota publicada por ASCEEP (Asociación [illegible] Cultural de Estudiantes de la Enseñanza [illegible]) el Diario "BUENO COLOR" del 25/8/83, [illegible] ASCEEP, promover participación del estudiante [illegible] [illegible]taria". Entrevistándose al [illegible] de la mencionada Asociación [illegible] [illegible] expresan entre otros que se [illegible] [illegible] realizar la "Semana del Estudiante" [illegible] a cabo entre el 17 al 23/9/83, siendo el [illegible] la semana "A 25 años de la Ley Orgánica y [illegible] [illegible]tervención, los estudiantes por la democ[illegible] la enseñanza".- Eval.A-1.-(FB)
24-8-83	29588/1	Ampliando anotación anterior se establece con [illegible] 19.8.83 que el causante en uno de los [illegible] citada Asociación, la que el día 17 de los [illegible] pretendió a través de sus Presidentes [illegible] la organización estudiantil ante el Decano de la Fa[illegible]cultad de Derecho, lo que no fue aceptado por el ci[illegible]tado jerarca. Eval/A-2 (00)
23-8-83	29651/001	Se toma conocimiento que fue encontrada en un placard que utiliza conjuntamente con Danilo BATTO, en el Taller de Anteproyecto de la Facultad de ARQUITECTURA, el cual es dirigido por el Ing. Hualberto [illegible], documentación varia que les pertenecía. Eval.A-1 (31)
27-8-83	....	Se hizo Memo (A) 1923/83 para el C-2 (SS)

FECHA	DOCUMENTOS	MACHADO 001320 ANTECEDENTES A REGISTRAR ENRIQUE 15-3
[illegible]-83	29998/005	Aporta información ya registrada en la ficha. Eval. A-1(SI)
22.9.83	30584/1 P.D.	-18.9.83.-En representación de ASCEEP integró el panel en una Mesa Redonda sobre el tema "Extensión", dentro del programa de las actividades de la "Semana del Estudiante" realizada en el local de los Padres Conventuales, la que fue organizada por ASCEEP. Eval: A-1.(TT)
16-11-83	31914/016	27-10-83. Figura entre los firmantes de una carta entregada en la fecha al Decano de la Fac. de Arquitectura, con motivo de cumplirse 10 años de la "intervencion de la Universidad"; en la cual manifiestan su disconformidad con la "actual situacion", reclamando el cumplimiento de los siguientes puntos: "Libertad de reunion"; Libertad de expresión"; "Cese del clima de represion"; "Cese de las medidas que limitan el derecho a estudiar". Eval. A-2 (SI) Indica (1)

SERVICIO DE INFORMACION DE DEFENSA

Dep. 1

V A R I O S

FOTO

001321-0

FSL

Confeccionado el 11-7-74

Apellidos MACHADO

Nombres Enrique

Fecha de Nacimiento 32 años(1973)

Lugar de Nacimiento Uruguay

Est. Civil Soltero

Cred Cívica _____ Céd. Identidad _____

Otros Documentos _____

Ocupación Sereno -Galería Central

Padre _____

Madre _____

Domicilio San José 1466 Ciudad _____

Otros datos _____

71958

Imp. CHIESA Hnos. Ltda. 18.000 - 12 - 73

FS-2

FICHA COMPLEMENTARIA

DOCUMENTO		001321 ANTECEDENTES
Fecha	Origen	
5-12-73 P.D. 07.00	4162 a 07.00	26-11-73 -Es acusado por el detenido VELOZ MACHADO, Walter de hab hecho amistad con este; con el cual tenían pensado realizar algu nas rapiñas lo que no llegó a concretarse.-(DD)

A/N

JUNTA DE COMANDANTES EN JEFE
S. I. D.

08 1322-8

11.06.82 Dep. I Secc. I

Sub Secc. A/N

Ficha Nº ..... Confec. .....

MACHADO PEREZ — Apellidos

Enrique — Nombres

DOCUMENTOS: C/C ..... Serie ..... Nº ..... C/I. ..... Nº ..... Dpto.

OTROS DOC. ..... Pasaporte ..... Lib. Enrol. ..... etc.

NACIMIENTO: ..... Fecha ..... Lugar

DOMICILIO: ..... Calle ..... Nº ..... Teléf. ..... Ciudad o Localidad

PROFESION U OCUPACION: .....

LUGAR: ..... CARGO: .....

IDEOLOGIA POLITICA: ..... CLASIFICACION: .....

DATOS COMPLEMENTARIOS: ..... Est. Civil ..... Cónyuge ..... Hijos

..... Otros familiares

105072

Fecha	Documentos	001322 ANTECEDENTES A REGISTRAR F=2
02.06.82	15.533	Figura en una Nómina de Firmantes del Manifiesto de Residentes de Cerro Largo en Montevideo adherentes al Frente Amplio.- Eval.:A-1. (M) (VL) (GM) (LA).Indica ( ) ( ) ( ) ( ) ( ) .-(Año 1971).

FS.1

JUNTA DE COMANDANTES EN JEFE

S. I. D.

091323-6

Dep. I Secc. I

Sub Secc. A/M

Ficha Nº ____ Cordón [illegible]

MACHADO MACIEL — Apellidos

Enrique Toribio — Nombres

DOCUMENTOS: C/C Serie RAB Nº10894 C/I. Nº64303 (Tacuarembó)
Serie Nº Nº Dpto.

OTROS DOC. ____
Pasaporte Lib. Enrol. etc.

NACIMIENTO: 30/12/1938 — Fecha
Tacuarembó — Lugar

DOMICILIO: 2 de Mayo 1523 Apto. 2 — Calle Nº Teléf.
Montevideo — Ciudad o Localidad

PROFESION U OCUPACION: Bco. Hipotecario

LUGAR: Sistema Público-Ex I.N.V.E. CARGO: ____

IDEOLOGIA POLITICA: ____ CLASIFICACION: ____

DATOS COMPLEMENTARIOS: casado — Est. Civil
Cónyuge — Hijos

115304

Sus Padres: Antonio Enrique y Aides
Otros familiares

FS 2

Fecha	Documentos	091323 ANTECEDENTES A REGISTRAR
1971		- Delegado de Mesa por las Listas Nros. 1001, 2001, 1490 y 4190, Circuito N°5 por el Departamento de Tacuarembó en las elecciones nacionales del corriente año. EVALUACION: A - 1

Imp. Nacional 7[illegible]

Fs 1

SERVICIO DE INFORMACION DE DEFENSA

Dep. 1

VARIOS

00.1324-4 Confeccionado el 14.11.77

Apellidos MACHADO RAMOS

Nombres Ermo Cayetano

Fecha de Nacimiento

Lugar de Nacimiento

Est. Civil

Cred. Cívica Céd. Identidad

Otros Documentos

Ocupación Doctor en Medicina -Médico de Policlínica y Asistencia Domiciliaria (1)

FOTO

Padre

Madre

Domicilio Ciudad

Otros datos:

chiesa hnos. - 4 000 - 5/77

F 3.2

FICHA COMPLEMENTARIA

DOCUMENTO		ANTECEDENTES
Fecha	Origen	00 1324
11.11.77 PD. 6 a 6	1184	9.11.77 -Se constató que fue procesado por la J.L. de Cerro Largo por infracción al Art. 33 de la Ley 14.294. Había sido detenida conjuntamente con un grupo de personas en la ciudad de Melo, en relación a una maniobra con sicofármacos. Habiéndose contabilizado la expedición por parte de médicos de aquel departamento, de unas diez y ocho mil recetas.- (DD)
22.11.77 Recorte de Prensa "Mundo Colo"	1219	16.11.77 -Fue suspendido preventivamente por el P. Ejecutivo en el ejercicio profesional; al mismo que lo relevó del cargo de Médico de Policlínica y Asistencia Periférica de la División Asistencia con destino al Centro Auxiliar de Salud Pública de Río Branco; don de venía desempeñándose desde octubre de 1973. La decisión fue adoptada en e ampliación de su procesamiento y de acuerdo a lo aconsejado por la Comisión de Salud Pública en calidad de Tribunal Disciplinario.-(DD) (1)

MINISTERIO DE DEFENSA NACIONAL

S. I. D.

27 OCT. 1973

00 1325-1

Fs. 1

Dep. I . Secc. I

Sub - Secc. G

Ficha Nro.____ Confec.____

MACHADO — Apellidos

Enrique — Nombres

DOCUMENTOS: C/C.____ Serie ____ Nro. C/I.____ Nro. ____ Dpto.

OTROS DOC. ____ Pasaporte ____ Lib. Enrol. ____ etc.

NACIMIENTO: ____ Fecha ____ Lugar

DOMICILIO: ____ Calle ____ Nro. ____ Telef. ____ Ciudad o Localidad

PROFESION U OCUPACION: Estudiante

LUGAR: Fac. de Medicina CARGO: ____

IDEOLOGIA POLITICA: ____ CLASIFICACION: ____

DATOS COMPLEMENTARIOS: ____ Est. Civil ____ Conyuge ____ Hijos

Otros familiares

Fs 2

Fecha	Documentos	001325 ANTECEDENTES A REGISTRAR
13/9/73	2920	-Integra la Lista Nº15 para la asamblea de Claustro de dicha Fac. en las elecciones universitarias,-(G)

E/

JUNTA DE COMANDANTES EN JEFE

S. I. D.

03.06.82 0 0 1326 -9

DEP. I SECC. I

SUB SECC. A/N

FICHA Nº ..... CONFEC. .....

MACHADO LOPEZ — Apellidos

Erón — Nombres

DOCUMENTOS: C/C Nº HPA 8587 Dpto. C/I. 23.744 Rivera Serie Nº

OTROS DOC. ..... Pasaporte Li. Enrol etc.

NACIMIENTO: ..... Fecha Lugar

DOMICILIO: ..... Calle Nº Teléf. Ciudad o Localidad

PROFESION U OCUPACION: Director

LUGAR: Escuela No. 93 de Rivera CARGO: .....

IDEOLOGIA POLITICA: ..... CLASIFICACION: .....

DATOS COMPLEMENTARIOS: ..... Est. Civil Cónyuge Hijos

..... Otros familiares

162916

F5-2

FECHA	DOCUMENTOS	001326 ANTECEDENTES A REGISTRAR
25.05.82	D. 15210 102	Funcionario del CONAE que fue sumariado en aplicación del procedimiento disciplinario previsto en la Ordenanza No. 17. Destituido por R. I. No. 12/120/80, de 29/5/80.- Evaluación: A-1. Indica ( ) ( ) ( ) ( ) (VL)
14.6.83	2183/79 Pág.2.	Indica Idem al Documento Nº15210/82, agregando que fue destituído por R.I.Nº11/175/79 del 30.4.79 de CONAE.- Eval:A-1(AD)
7.10.83	938/79 pag.1	-11.8.78-Indica Idem Doc. 15210/82, aportando que se le instruye Sumario Administrativo, R.I.No.22/30/78. Eval:A-1(M).-
	11941 / 82	- POSEE ANTECEDENTES EN EL CO.NA.E -
9.3.84	PAG. 3016	EVAL - A - 1. (B) INDICA ( ) ( ) ( )

Imp. Nacional 4433/79

Fs 1

JUNTA DE COMANDANTES EN JEFE ANTINACIONAL Dep. 1 Secc. 1

S. I. D. 091327-7 Sub Secc. A/N

Ficha Nº ..... Confec. 2.12.82

MACHADO IRRAZABAL de KUYOKIAN ESTHER AIDA (1)

Apellidos Nombres

DOCUMENTOS: C/C. A.R.A. 10023 (2) C/I. 1.020.895-7 (3)

Serie Nº Nº Dpto.

OTROS DOC. .....

Pasaporte Lib. Enrol. etc.

NACIMIENTO: 29.5. 1946 [illegible] Libertad.- San José .-(4)

Fecha Lugar

DOMICILIO: Garabelas No.3606(E) Criollo y Felipe Contucci. Secco García S/No. Manzana 233 Solar 8 El Bosque .- (5)

Calle Nº Teléf. Ciudad o Localidad

PROFESION U OCUPACION: Funcionaria P.L.U.N.A. (6) ama de casa(1971).-

LUGAR: Aeropuerto Int.de Carrasco (7) **CARGO:** .....

IDEOLOGIA POLITICA: ..... **CLASIFICACION:** .....

DATOS COMPLEMENTARIOS casada

Est. Civil Cónyuge Hijos

HIJA DEL CANDIDO Y AMERICA. (8)

Otros familiares

180430

Fs 2

Fecha	Documentos	091327 ANTECEDENTES A REGISTRAR
19.2.79	8:0274	-31.8.71:-Afiliada desde la fecha al Partido Comunista con el No. 59.217, militó en el "Secc.L.Arce, Agrup.Justicia", fue presentada por Renee CLAGETT y Heber DE LEON, para su afiliación al P.C., según material incautado por O.C.O.A. EN Feb/76 "Operación Morgan". EVAL: A-1.-
C.H.O.P.No. PERMANENCIA	1116/82 MONTEVIDEO	-13.11.82: En la fecha se contestó dicha constancia a nombre de la causante para permanencia en P.L.U.N.A. Indica del (1) al (8). (MV).-

JUNTA DE COMANDANTES EN JEFE
S. I. D.

001328-5

Dep. I Sec. I
Sub-Secc. AB
Ficha Nº ___ Codigo: 11.1[illegible]

MACHADO SANCHEZ* — Apellidos
Fabián Aldemir — Nombres

DOCUMENTOS: C/C A.R.B. (Serie) 4986 (Nº) C/I 867.412 (Nº) ___ (Dpto.)

OTROS DOC. ___ (Pasaporte) ___ (Lib. Enrol.) ___ (etc.)

NACIMIENTO: 20.126- (Fecha) Treinta y Tres (Lugar)

DOMICILIO: 1954/78 Hipolito Irigoyen (Calle) 1584 (Nº) Apto. 10 (Teléf.) ___ (Ciudad o Localidad)

PROFESION U OCUPACION: Arquitecto

LUGAR: I.M.M. CARGO: ___

IDEOLOGIA POLITICA: ___ CLASIFICACION: ___

DATOS COMPLEMENTARIOS: Casado (Est. Civil) ___ (Cónyuge) ___ (Hijos)

Hijo de Marcelo Rogalsky Memenia Romana 015303 (Otros familiares)

Fecha	Documentos	091328 ANTECEDENTES A REGISTRAR
10.8.76	DNII	2.1068- "El Popular"- Firmante de una nómina de adherentes a la Sociedad de Arquitectos del Uruguay por el pronto levantamiento de las Medidas Prontas de Seguridad. 7.74- Integra la Comisión Directiva de la "Sociedad de Arquitectos del Uruguay. 26.8.75- Realiza trámite de Pasaporte, con intenciones de viajar a Bolivia. 23.6.75- Integraba el Consejo Deliberativo de la Soc. de Arquitectos del Uruguay. 4.8.73- "El Popular"- Integrante de la Comisión Directiva y deliberativa de la Sociedad de Arquitectos del Uruguay. - Según Constancia de Hab, Nº 1.139/78 de la Soc. 11a. de Montevideo. (C)
13.12.83	1949/79 Pág.001	Indica IDEM. Anotación de la DNII de fecha 2.10.968.- (EE)

Imp. Nacional 78/79

FS 1

JUNTA DE COMANDANTES EN JEFE 001329-3

S. I. D.

Dep. I Secc. I

Sub Secc. [illegible]

Ficha N.° [illegible] 20-6.83

MACHADO ..... Flora .....

Apellidos Nombres

DOCUMENTOS: C/C. ..... C/I. .....

Serie N.° N.° Dpto.

OTROS DOC. .....

Pasaporte Lib. Enrol. etc.

NACIMIENTO: .....

Fecha lugar

DOMICILIO: .....

Calle N.° Teléf. Ciudad o localidad

PROFESION U OCUPACION: .....

LUGAR: ..... CARGO: .....

IDEOLOGIA POLITICA: ..... CLASIFICACION: .....

DATOS COMPLEMENTARIOS: .....

Est. Civil Cónyuge Hijos

Suegra del recluso LARRAYA Raúl. .....

Otros familiares

~~195828~~

Fsq

Fecha	Documentos	091329 ANTECEDENTES A REGISTRAR
30.8.83	0663/80 pag.13	-16.6.80-Visita en el RMR.1 al recluso No.2631 LANDAYA Manuel.Eval:A-1(M).-

SERVICIO DE INFORMACION
DE DEFENSA
Dep. 1

●● 1330-1 1 NOV. 1973 Fs 1

Confeccionado el

V A R I O S

FOTO

Apellidos MACHADO

Nombres Flor de Lis

Fecha de Nacimiento

Lugar de Nacimiento

Est. Civil

Cred. Civica Céd. Identidad 735.210

Otros Documentos

Ocupación

Padre

Madre

Domicilio Bartolito Mitre 2629 Ciudad

Otros datos

FS-2

FICHA COMPLEMENTARIA

DOCUMENTO		ANTECEDENTES
FECHA	ORIGEN	001330
12.7.72	Doc.1987 Fval A-2	Figura en una relación de personas que visitaron al extra- mista Machado Walter.-(SS)-

MINISTERIO DE DEFENSA NACIONAL
S. I. D.

00 1331-9

FS 1

Dep. I Secc. 1
Sub - Secc. G 73
Ficha Nro. ____ Confec. 15/XI/

MACHADO	FABIAN
Apellidos	Nombres

DOCUMENTOS: C/C. _____ C/I. _____
Serie Nro. Nro. Dpto.

OTROS DOC. _____
Pasaporte Lib. Enrol. etc.

NACIMIENTO: _____
Fecha Lugar

DOMICILIO: _____
Calle Nro. Telef. Ciudad o Localidad

PROFESION U OCUPACION: Arquitecto-Integrante de l...

LUGAR: Consejo Deliberativa de la So- CARGO: _____
ciedad de Arquitectos del Uruguay

IDEOLOGIA POLITICA: _____ CLASIFICACION: _____

DATOS COMPLEMENTARIOS: _____
Est. Civil Conyuge Hijos

_____
Otros familiares

F=2

Fecha	Documentos	001331 ANTECENDENTES A REGISTRAR
9/8/73	EL POP.	Indica adelante.(RR)

FS 1

MINISTERIO DE DEFENSA NACIONAL
S. I. D.

001332-7

Dep. 1 Secc. I
Sub-Secc. A/N
Ficha Nro. ..... Confec. 1/9/72

MACHADO — Apellidos
Fructuoso Eugenio — Nombres

DOCUMENTOS: C/C. ..... Serie ..... Nro. C/I. ..... Nro. ..... Dpto.

OTROS DOC. ..... Pasaporte ..... Lib. Enrol. ..... etc.

NACIMIENTO: ..... Fecha ..... Lugar

DOMICILIO: ..... Calle ..... Nro. ..... Teléf. ..... Ciudad o Localidad

PROFESION U OCUPACION: .....

LUGAR: ..... CARGO: .....

IDEOLOGIA POLITICA: Comunista.- CLASIFICACION: .....

DATOS COMPLEMENTARIOS: ..... Est. Civil ..... Cónyuge ..... Hijos

..... Otros familiares

Fs. 2

Fecha	Documentos	001332 ANTECEDENTES A REGISTRAR
1972. Lista: 2001. (PC). Tacuarembó.		Figura como 20ª, suplente a la Junta Departamental de Tacuarembó en las elecciones del año 1971.(RM)

11041 / 82
PAQ. 3016
9.384

- POSEE ANTECEDENTES EN EL CO.NA.E -
EVAL - A 1. (B) INDICA ( ) ( ) ( )

FSL

JUNTA DE COMANDANTES EN JEFE 001333-5 Dep. I Secc. I

S. I. D.

Sub Secc. A/N

Ficha Nro. _____ Confec._____

MACHADO — Apellidos

Cabino — Nombres

DOCUMENTOS: C/C KBA 16785 — Serie Nro. — C/I. _____ — Nro. Dpto.

OTROS DOC. _____ — Pasaporte Lib. Enrol. etc.

NACIMIENTO: 27 años (1960) — Fecha Lugar

DOMICILIO: Dpto. Artigas — Calle Nro. Teléf. Ciudad o Localidad

PROFESION U OCUPACION: Remolachero

LUGAR: SOFIRMA **CARGO:** _____

IDEOLOGIA POLITICA: Comunista **CLASIFICACION:** _____

DATOS COMPLEMENTARIOS: _____

Est. Civil Cónyuge Hijos

Otros familiares

Ps 2°

Fecha	Documento 1333	ANTECEDENTES A REGISTRAR
31.5.76	D. 0754	- Afiliado al PC. con el No.12908, fecha de ingreso el día 15.9.60.- Eval. B-1.- (S).-

F.C.J. Fs 3

Dpto. 1 001333

Apellidos MACHADO

Nombres Gabino

Documentos: CC: KBA 16785

Ant, Secc. A	B	C	D	E	G	V
X						

Secreto

0 0 1333 ANTECEDENTES

31.5.76 Doc. 0754 Eval. B-1.- (S).- FS.4

Edad: 27 años

Dom.: Artigas

Ocup.: Remolachera - SCFIRMA

Afil. N°.: 12.908

F. de Ing.: 15.9.60.

5 SET. 1974
F31

MINISTERIO DE DEFENSA NACIONAL
S. I. D.

081334-3

Dep. I Secc. I
Sub - Secc. G
Ficha Nro. ____ Confec. ____

MACHADO VIERA — Francisco Domingo
Apellidos — Nombres

DOCUMENTOS: C/C. ____ Serie ____ Nro. ____ C/I. 1.301.828 Nro. ____ Dpto. ____

OTROS DOC. ____ Pasaporte ____ Lib. Enrol. ____ etc. ____

NACIMIENTO: 3.1.951 Fecha — Rivera Lugar

DOMICILIO: Tte. Galeano 4661 Calle ____ Nro. ____ Teléf. ____ Montevideo Ciudad o Localidad

PROFESION U OCUPACION: Empleado

LUGAR: DELNE S.A. CARGO: Armador de Cocinas

IDEOLOGIA POLITICA: ____ CLASIFICACION: ____

DATOS COMPLEMENTARIOS: ____ Est. Civil ____ Conyuge ____ Hijos

Hijo de Francisco y Juana Isabel
Otros familiares

Fecha	Documentos	1331 ANTECEDENTES A REGISTRAR
16.7.73	DNII	Fué detenido el 11.7.73 cuando ocupaba su lugar de trabajo. Liberado el 16.7.73. (K)

JUNTA DE COMANDANTES EN JEFE

S. I. D.

V.

001335-0

Dep. I Secc. I

Sub Secc. [illegible]

Ficha Nº ____ Confec. 14.4.82

MACHADO BARGELO B. [illegible] (1) Gabriel Angel

Apellidos Nombres

DOCUMENTOS: C/C ____ Serie ____ Nº ____ C/I. 1.771.150-1 (2) Nº 1.771.150 Dpto.

OTROS DOC. ____ Pasaporte ____ Lib. Enrol. ____ etc.

NACIMIENTO: 31.3.64 Fecha Montevideo Lugar

DOMICILIO: José Ma. Muñoz 1105 Calle Nº Teléf. Ciudad o Localidad

PROFESION U OCUPACION: Empleado

LUGAR: ____ CARGO: ____

IDEOLOGIA POLITICA: ____ CLASIFICACION: ____

DATOS COMPLEMENTARIOS: Soltero Est. Civil Cónyuge Hijos

Hijo de: Héctor y María Otros familiares

[illegible]

Fecha	Documentos	091335 ANTECEDENTES A REGISTRAR	fs 2
17.3.82 P.D.Nº07[illegible]/82	Doc.12721	-16.3.82-Fue detenido en los fondos de la Facultad de Ingeniería, donde el mismo se encontraba en compañía de otros jóvenes inhalando cemento adhesivo "Novo-Bren" en bolsas de plástico. Al no presentar ningún tipo de alteración en su conducta no fue necesaria su internación. Interrogado expresó que desde hace una semana se inició en este tipo de experiencia y que no ha tomado otro tipo de drogas. El Sr. Juez Ltdo.de Menores de 4to. Turno, dispuso que fuera entregado a sus padres, debiendo presentarse en el día de la fecha, en dicha Sede Judicial. Eval.A-1.-(JJ)	
31.5.82	15436/PD	-30.5.82.-Detenido en momentos que se encontraba inhalando gases de cemento Pegapren en una finca deshabitada, sita en Juan Paullier 1113. El J.Ldo.1ra.I.en lo penal 4to.T. dispuso que recuperara su libertad y se coordinara con la Comisión Nacional de Lucha contra las Toxicomanías a efectos de ser reconocido por la misma.Eval:A-1.(TT) Indica (1)	
2.2.83 P.D.032	24145	-31.1.83-Detenido en las inmediaciones del "Teatro de Verano del Parque Rodó", por personal de la Brigada de Narcóticos, en momentos en que la misma se encontraba efectuando una recorrida.Eval: A-1 (M).-	

MACHADO BARCELO GABRIEL ANGEL

FECHA	DOCUMENTOS	091335 ANTECEDENTES A REGISTRAR	T53
9.2.83 P.D 033/82	24302	En base a las declaraciones del detenido Julio César RODRIGUEZ BAYON se establece que se reunían en el domicilio de este con el causante a efectos de tomar vino y cantar, habiendo inhalado en algunas oportunidades "Neve-Pren". Enterado el Sr. Juez Ldo. de 1ra.Instancia en lo Penal de 10mo.Turno dispuso que continuaran los interrogatorios Eval:A-1 (00)	
9.2.83 P.D.034	24303	-2.2.83-Continuándo con los interrogatorios, se pudo establecer que el causante y Jorge CAMOIRANO, han estado inhalando vapores de cemento en los últimos meses.Enterado de todo lo que antecede el Juez Ldo. de 1ra. Instancia en lo Penal de 10mo.Turno, dispuso que el causante fuera internado en el Hospital Vilardebó a disposición de la Comisión Nacional de Lucha contra las Toxicomanías.Mientras que CAMOIRANO Jorge Alberto fue puesto a disposición de la Justicia de Menores.Eval: A-1(M).-	

MINISTERIO DE DEFENSA NACIONAL
S. I. D.

00 1336 -8

14 AGO. 1974
PS-1

Dep. I Secc. I
Sub - Secc. G
Ficha Nro._____ Confec._____

MACHADO — Apellidos
Getulio César — Nombres

DOCUMENTOS: C/C. _____ (Serie / Nro.) C/L 1.181.959 (Nro. / Dpto.)

OTROS DOC. _____ (Pasaporte / Lib. Enrol. / etc.)

NACIMIENTO: 20.1.944 (Fecha) Durazno (Lugar)

DOMICILIO: Carlos María Ramírez 739 ap.3 (Calle / Nro.) Teléf. Montevideo (Ciudad o Localidad)

PROFESION U OCUPACION: Oficial Electricista

LUGAR: Emp. Diego Suarez CARGO: _____

IDEOLOGIA POLITICA: _____ CLASIFICACION: _____

DATOS COMPLEMENTARIOS: Casado (Est. Civil) Blanca Elida Matonte Pedreira (Conyuge) Hijos

Hijo Natural de Fermina
Otros familiares

FS2

Fecha	Documentos	091336 ANTECEDENTES A REGISTRAR
13.7.73	DNII	Fué detenido el 9.7.73 en una reunión no autorizada en Arenal Grande y Colonia , liberado el 13.7.73. (K)

Fs. 1

MINISTERIO DE DEFENSA NACIONAL
S. I. D. 091337-6

Dep. I Secc. I
Sub - Secc. A/N
Ficha Nro. ____ Confec. 16/8/75

~~MACHADO de GONZALEZ~~ Gladys
Apellidos Nombres

DOCUMENTOS: C/C. ____ C/I. ____
Serie Nro. Nro. Dpto.

OTROS DOC. ____
Pasaporte Lib. Enrol. etc.

NACIMIENTO: ____
Fecha Lugar

DOMICILIO: ____
Calle Nro. Teléf. Ciudad o Localidad

PROFESION U OCUPACION: ____

LUGAR: ____ CARGO: ____

IDEOLOGIA POLITICA: ____ CLASIFICACION: U.J.C.

DATOS COMPLEMENTARIOS: ____
Est. Civil Conyuge Hijos
115303
Otros familiares

F52

Fecha	Documentos	08 1337 ANTECEDENTES A REGISTRAR
7/7/75	D.1227	Contribuyente regular de la U.J.C. por medio de la "REVISTA EDUCACION DEL PUEBLO". Eval.B-2.(J)
31/X/78	- - - - - -	Se contestó en Memo. (A) No. 98?/78 para el Dpto.3/D.N.I.(PP).-

SERVICIO DE INFORMACION DE DEFENSA
Dep. I

VARIOS

00 1338-4 T-3-1

Confeccionado el 20.3.73

FOTO

Apellidos MACHADO de GRAÑA

Nombres Gloria

Fecha de Nacimiento

Lugar de Nacimiento

Est. Civil

Cred. Civica Céd. Identidad

Otros Documentos

Ocupación

Padre

Madre

Domicilio Ciudad

Otros datos

71900

CHIRRA Hnos. Ltda - Mgo - 3 - 72

FS 2

FICHA COMPLEMENTARIA

DOCUMENTO		001338 ANTECEDENTES
Fecha	Origen	
NOV.1971	LISTA 988 PDC F.A	Candidato en el 78.lugar a la Junta Departamental por el dpto.de ROCHA sub lema FRENTE ROCHENSE/SS/

MINISTERIO DE DEFENSA NACIONAL

S. I. D.

001339-2

11 Nov 1974 PS-1

Dep. I Secc. I

Sub - Secc. G

Ficha Nro.____ Confec.____

MACHADO DE SOUZA — Apellidos

Gloria I. — Nombres

DOCUMENTOS: C/C.____ Serie ____ Nro. ____ C/I.____ Nro. ____ Dpto. ____

OTROS DOC. ____ Pasaporte ____ Lib. Enrol. ____ etc.

NACIMIENTO: ____ Fecha ____ Lugar ____

DOMICILIO: ____ Calle ____ Nro. ____ Teléf. ____ Salto — Ciudad o Localidad

PROFESION U OCUPACION: Estudiante

LUGAR: ____ CARGO: ____

IDEOLOGIA POLITICA: Izquier dista CLASIFICACION: No activista

DATOS COMPLEMENTARIOS: ____ Est. Civil ____ Conyuge ____ Hijos ____

____ Otros familiares

FSA

Fecha	Documentos	09 1339 ANTECEDENTES A REGISTRAR
16/9/73	4293	Sindicada como estudiante izquierdista en Salto. (K) (Evaluación A-1)

FS 1

JUNTA DE COMANDANTES EN JEFE
S. I. D.

09 1340-0

Dep. I Secc. I
Sub Secc. A/N
Ficha Nº ..... Confeg. 06.82

MACHADO — Apellidos
Gloria María — Nombres

DOCUMENTOS: C/C ..... Serie ..... Nº ..... C/I. ..... Nº ..... Opto.

OTROS DOC. ..... Pasaporte ..... Lib. Enrol. ..... etc.

NACIMIENTO: ..... Fecha ..... Lugar

DOMICILIO: ..... Calle ..... Nº ..... Teléf. ..... Ciudad o Localidad

PROFESION U OCUPACION: .....

LUGAR: ..... CARGO: .....

IDEOLOGIA POLITICA: ..... CLASIFICACION: .....

DATOS COMPLEMENTARIOS: ..... Est. Civil ..... Cónyuge ..... Hijos

..... Otros familiares

Y69310

Fecha	Documentos	08 1340 ANTECEDENTES A REGISTRAR Fs 2
02.06.82	15.533	Figura en una Nómina de Firmantes del Manifiesto de Residentes de Cerro Largo en Montevideo adherentes al Frente Amplio.- Eval.:A-1. (M) (VL) (GM) (LA).Indica ( ) ( ) ( ) ( ) ( ) .- (1971)

SERVICIO DE INFORMACION DE DEFENSA

Dep. 1

V A R I O S

091341-8 PS 1

Confeccionado el 24 JUN 1975

FOTO

Apellidos **MACHADO RODRIGUEZ de TABASSO**

Nombres **Gloria María**

Fecha de Nacimiento **29 años en 1974.**

Lugar de Nacimiento **Uruguay**

Est. Civil **Casada.**

Cred Cívica _____ Céd. Identidad _____

Otros Documentos _____

Ocupación **Estudiante del I.P.A.**

Padre _____

Madre _____

Domicilio **República Nro. 1591.** Ciudad **MONTEVIDEO.-**

Otros datos _____

~~1971~~

Imp. CHIESA Hnos. Ltda. 10.000 - 12 - 73

FS2

FICHA COMPLEMENTARIA

DOCUMENTO		ANTECEDENTES
Fecha	Origen	001341
21.8.74 JBM PD 07.00 a 07.00	Doc.2121	- Detenida el 14.8.74 en averiguación ya que al pasarse le revista se le incauto de dentro [redacted] un volante titulado:"CONTINUAN LAS IRREGULARIDADES EN EL I.P.A"Interrogada manifesto: que el volante le fué dado en el interior del I.P.A. donde los repartieron y que luego de leerlo lo guardo entre sus libros, agrego que no tiene militancia ninguna. -(SS)-

10.8.77

FS 1

JUNTA DE COMANDANTES EN JEFE
S. I. D.

00 1342 -6

Dep. I Secc. I
Sub Secc. A/N
Ficha Nro. ____ Confec.____

MACHADO BORGES — Apellidos
Gonzalo Rivadavia — Nombres

DOCUMENTOS: C/C ____ (Serie / Nro.) C/I. ____ (Nro. / Dpto.)

OTROS DOC. ____ (Pasaporte / Lib. Enrol. / etc.)

NACIMIENTO: ____ (Fecha / Lugar)

DOMICILIO: ____ (Calle / Nro. / Teléf. / Ciudad o Localidad)

PROFESION U OCUPACION: Ex-Soldado del Regimiento de "Blandengues Artigas" de Caballería No.1

LUGAR: ____ **CARGO:** ____

IDEOLOGIA POLITICA: ____ **CLASIFICACION:** ____

DATOS COMPLEMENTARIOS: ____ (Est. Civil / Hijos)

Otros familiares

FS.2

Fecha	Documentos	09 1342 ANTECEDENTES A REGISTRAR
2.8.77 PEI No. 4 Depto II	D.0776 2/B/977 EME	- Es afiliado al norscripto Partido Comunista por "Quique"Machado Berges, quién el año 1971 se domiciliaba en la calle Uruguay No. 131 en la ciudad de Paso de los Toros, y le presentó a Heber VIÑAS. Puesto a disposición del Señor Juez Militar de Instrucción dispuso su libertad.- Eval. A-1.- (S).-
14.3.77	D.0245	-Internado al amparo de las MPS el 28.2.77.En averiguaciones. Detenido el 3.1.77. Pasó al Juez M.I.1er.T.Recluído en UU.DD.- (U).

FS 1

JUNTA DE COMANDANTES EN JEFE

S. I. D.

091343-4

Dep. I Secc. I

Sub Secc. A/N

Ficha N.°..... Confec 6.9.83

MACHADO — Apellidos

Graciela — Nombres

DOCUMENTOS: C/C. ..... Serie ..... N.° ..... C/I. ..... N.° ..... Dpto.

OTROS DOC. ..... Pasaporte ..... Lib. Enrol. ..... etc

NACIMIENTO: ..... Fecha ..... lugar

DOMICILIO: Benito Blanco Nº 631 P. 3 Apto. 13 — Calle ..... N.° ..... Teléf. ..... Ciudad o localidad

PROFESION U OCUPACION: .....

LUGAR: ..... CARGO: .....

IDEOLOGIA POLITICA: ..... CLASIFICACION: .....

DATOS COMPLEMENTARIOS: ..... Est. Civil ..... Cónyuge ..... Hijos

..... Otros familiares

Fs 2

Fecha	Documentos	001343 ANTECEDENTES A REGISTRAR
14.I.982	10.978	9.IX.967 - Afiliado a la "Unión de Juventudes Comunistas" con el Nº 13942, Seccional Engels, según microfilm incautado por O.C.O.A. en procedimiento realizado el 21.XII.81 EVAL: A - 1
6,9.83	. . . .	Se contestó en "emo(A) Nº 2015/83 para D.E.I.- (UU)

SERVICIO DE INFORMACION DE DEFENSA

Dep. 1

FS 1

0 9 1 3 4 4 -2 Confeccionado el 14 NOV. 1974

V A R I O S

FOTO

Apellidos MACHADO

Nombres Graciela

Fecha de Nacimiento

Lugar de Nacimiento

Est. Civil

Cred Cívica Céd. Identidad

Otros Documentos

Ocupación

Padre

Madre

Domicilio Ciudad San Carlos.

Otros datos

G19.8

Imp. CHIESA Hnos. Ltda. 10.000 - 12 - 73

FS.2

FICHA COMPLEMENTARIA

DOCUMENTO		ANTECEDENTES 001344
Fecha	Origen	
4.MAY.71	EL POPULAR Doc.29	- Integrante del Secretariado del Frente Amplio de la ciudad de San Carlos.-(SS)-

FS 1

JUNTA DE COMANDANTES EN JEFE

S. I. D.

09 1345-9

Dep. I Secc. I

Sub Secc. A/E

Ficha Nº ____ Confec. 30.9.81

MACHADO — Apellidos

Graciela — Nombres

DOCUMENTOS: C/C ____ (Serie / Nº) C/I. ____ (Nº / Dpto.)

OTROS DOC. ____ (Pasaporte / Lib. Enrol. / etc.)

NACIMIENTO: ____ (Fecha / Lugar)

DOMICILIO: ____ (Calle / Nº / Teléf. / Ciudad o Localidad)

PROFESION U OCUPACION: ____

LUGAR: ____ **CARGO:** ____

IDEOLOGIA POLITICA: ____ **CLASIFICACION:** ____

DATOS COMPLEMENTARIOS: ____ (Est. Civil / Hijos)

Otros familiares

Fs 2

Fecha	Documentos	091345 ANTECEDENTES A REGISTRAR
8.01.81. 163/81. M.S.P.	CHCP NRO. INGRESO. Rocha.	-1976-Se establece que es afiliada al Partido Comunista con el Nro. 35.877.Eval.A-1.(KE) ANTECEDENTES DE LA JEFATURA DE ROCHA- 1971/Figura su nombre en una relación de personas residentes de Rocha adherentes al Frente Amplio,cuyo título es: Hacia la victoria,-Ante la tensa y angustiante situación que vive el País el comité de residentes de Rocha del Frente Amplio,manifiesta,etc. Cabe agregar que la causante en el años1971 se encontraba radicada en la Cuidad de Montevideo,donde cursaba estudios,y que averiguaciones practicadas a fin de determinar su ideología no arrojaron resultados positivos.(KE) 27.09.81-En la fecha se contestó dicha constancia a nombre de MACHADO MARTINEZ,Graciela Arles para ingreso al M.S.P. con los antecedentes antes mencionados no pudiendose establecer si se trata de la persona solicitada.(KE)

Imp. Nacional 716/78

JUNTA DE COMANDANTES EN JEFE
S. I. D.

091346-7

F2-1

Dep. I Secc. I
Sub Secc. A/M
Ficha. Nº ____ Confec. 30.9.81

MACHADO MARTINEZ — Graciela Arles.
Apellidos — Nombres

DOCUMENTOS: C/C EAA 31.328. — C/I. 24110(ROcha)
Serie — Nº — Nº — Dpto.

OTROS DOC. ____
Pasaporte — Lib. Enrol. — etc.

NACIMIENTO: 25.VIII.1951. — Rocha.
Fecha — Lugar

DOMICILIO: 18 de julio Nro. 87/1970/77 Hotel Barreiro.
Calle — Nº — Teléf. — Ciudad o Localidad

PROFESION U OCUPACION: Odontologa.

LUGAR: ____ CARGO: ____

IDEOLOGIA POLITICA: ____ CLASIFICACION: ____

DATOS COMPLEMENTARIOS: Casada.
Est. Civil — Cónyuge — Hijos

Hija de:Luis y Alba Amanda.
Otros familiares

11531

FS2

Fecha	Documentos	001340 ANTECEDENTES A REGISTRAR
[illegible]/81. 163/81 INGRESO. M.S.P. Rocha.	CHCP Nro.	-117.[illegible]/81-Se contestó dicha constancia con antecedentes con el nombre de MACHADO, Graciela para ingreso al MS.P. no pudiéndose establecer si los mismos correspondan a dicha persona.-(KE)
[illegible]/7/82	17037	25/5/82-En la fecha la J.P. Rocha le adjudica Categoría "A" de Constancia de Habilitación.-(U)

Imp. Nacional 716/79

...IO DE INFORMACION
DE DEFENSA
Dep. 1

E

Confeccionado el 9.NOV. 1973.

091347-5

~~ARIOS~~

FOTO

Apellidos MACHADO CHOCHA

Nombres Graciela Elena

Fecha de Nacimiento

Lugar de Nacimiento

Est. Civil

Cred. Civica Céd. Identidad 1.090.122

Otros Documentos

Ocupación

Padre

Madre

Domicilio Carlos Anaya 3016./A.2. Ciudad

Goes 2507(2).

Otros datos ~~PVP (1)~~

~~71964~~

Fs 2

FICHA COMPLEMENTARIA

DOCUMENTO		091347 ANTECEDENTES
FECHA	ORIGEN	
12.7.72	Doc.1987 Eval. A-2	Figura en una relación de visitantes a los extremistas GARCIA BIANCHIMANO Rúben Héctor y BIASIOLI MARTINEZ José Luis.-(SS)-
29.11.82.....		-Se hizo Memo (A) No.2759/82 para el EMIR No.1.(SS)-
13.4.83	25145/1307	- 1971/1978:En información referente al P.R.P., obtenida por el depto.III/S.I.D. en éste período se establece:que estuvo detenido.Indica (1)y(2), Eval A-2 (GG).-

[illegible]
[illegible]
Dep. 1

PARIOS

FOTO

001348-3 Confeccionado el 31/10/72

Apellidos MACHADO

Nombres Gualdemar

Fecha de Nacimiento

Lugar de Nacimiento

Est. Civil

Cred. Cívica Céd. Identidad

Otros Documentos

Ocupación

Padre

Madre

Domicilio Ciudad

Otros datos

719

[illegible]

FICHA COMPLEMENTARIA

DOCUMENTO		ANTECEDENTES
Fecha	Origen	
[illegible]	Lista 608 PDC F.A.	Candidato como 4º suplente a la "Junta Departamental" de Maldonado sub lema "Frente de Maldonado" (S.B)

JUNTA DE COMANDANTES EN JEFE 091349-1 Dep. [redacted] Secc. I

S. I. D. Secc. A/N

Ficha Nro. ____ Confec. 26.3.83

MACHADO FAJARDO Guido

Apellidos Nombres

DOCUMENTOS: C/C ____ C/I. ____

Serie Nro. Nro. Dpto.

OTROS DOC. ____

Pasaporte Lib. Enrol. etc.

NACIMIENTO: ____

Fecha Lugar

DOMICILIO: ____

Calle Nro. Teléf. Ciudad o Localidad

PROFESION U OCUPACION: ____

LUGAR: ____ CARGO: ____

IDEOLOGIA POLITICA: ____ CLASIFICACION: ____

DATOS COMPLEMENTARIOS: ____

Est. Civil Cónyuge Hijos

____

Otros familiares 185275

Fs.2

Fecha	Documentos	091349 ANTECEDENTES A REGISTRAR
26.3.83.	24005/83 Pag/001 (ej)	11.1.83: SE.PLA.CO.DI solicita a O.E.A una beca a nombre del causante para asistir al IX Curso Internacional de Extensión Rural, a realizarse en ESPAÑA desde el 11MAR83 hasta el 11JUL83.-Eval.A-1.(TJ)

MINISTERIO DE DEFENSA NACIONAL

S. I. D.

001350-9

FS-1

Dep. I Secc. I

Sub-Secc. C

Ficha Nº ..... Confec. 7/10/68

MACHADO BRUM — Guido Orestes (1)

Apellidos — Nombres

DOCUMENTOS: C|C HAA 6568 (2) C|I 322496-8 (3)

Serie Nº Nº Dpto.

OTROS DOC.: .....

Pasaporte Lib. Enrol. etc.

NACIMIENTO: 11.03.17 (4) 4ta.Sec.Rivera (5)

Fecha Lugar

6 570(11)

Ituzaingó 579 - Rivera (6)

DOMICILIO: Florida 1440 8.00.83 Montevideo

Calle Nº Telef. Ciudad o Localidad

Abril 1972 -21 de Setiembre 3080 Ap.501 (70-29-70)

PROFESION U OCUPACION: Ganadero (7)

LUGAR: Cámara de Diputados CARGO Diputado (Período 1967/1971)

IDEOLOGIA POLITICA Colorado CLASIFICACION Unidad y Reforma

Batlle-Sanguinetti-Malaquina

Nov./1982. (9) CONVENCIONAL (10)

DATOS COMPLEMENTARIOS Casado (8)

Est. Civil Cónyuge Hijos

12427

otros familiares

Fs 2

FECHA	DOCUMENTOS	00 1350 ANTECEDENTES A REGISTRAR
1966		- Fue electo Diputado por el Período 1967/1971 por el Partido Colorado.-
1971.		Electo Senador ,periodo 71/76.-(II)
30/10/72	"El País "	Senador por la lista 15. Expresó que confiaba en una rapida liberación de el Dr. Jorge BATLLE.-(II)
13/10/72	"El País"	-Solicitó licencia como titular del Senado,lo sustituye el Sr. Donato Cartolano.-(II)
22/8/72	75-0035	-Es uno de los firmantes en señal de adhesión al "Documento de Lima sobre los derechos de las minorias nacionales", presentado por el Comité Uruguayo de Defensa de los Derechos Humanos, en la reciente Conferencia realizada en Lima (Perú).- Dicho documento hace referencia a los derechos de los Judios Sovieticos(PP)
2/9/74	Doc.2481	Figura en una relación de personas firmantes de la llamada "Carta Abierta al Gobierno",aparecida en la edición del diario "El Día"del 1ro.de Set del 74,la que motivó una enérgica respuesta del Pte. de la Rep..En dicha carta se pedía al P.E.,autorice el pleno funcionamiento de los partidos políticos.- Eval. A-1 (II) (GG)
3.8.82	D.17352	Según surge de Actas de Ramón OCAÑO RODRIGUEZ,el causante fue uno de los participantes de una reunión política,que fuera presidida por Jorge BATLLE y llevada a cabo en la Churrasquería "PAMPA" de la C.de Livramento,el 18/MAR/82.-Eval:B-2(AD)

...///

FECHA	DOCUMENTOS	09 1350 MACHADO BRUM ANTECEDENTES A REGISTRAR Guido Ficha:
09.09.82 (R.E.18.562)	18.828	18.02.65 - "Epoca" -Pág.7 - El causante conjuntamente con otros legisladores,firma una minuta de comuta de comunicación dirigida al Poder Ejecutivo,solicitando se deje sin efecto el Decreto de Internación del Sr.Leonel BRIZOLA. 07.05.73 - Figura en una nómina a la Cámara de Senadores de la fecha,en la 41a.Legislatura del 2do.Período Ordinario.- 22.11.80 - Radio Moscú - en su audición "PANORAMA URUGUAYO DE LA FECHA",menciona que fue interrogado por la Policía Uruguaya en relación a Actos por el "NO".- 19.08.81 - Se le declara excluído de la prohibición establecida por el art.3ro.del Acto Institucional Nro.4.- EVALUACION:B-2 (K)(EE)
29.9.82 (R.E. 18.562)	20.082	21.09.80 - En esta fecha se registra lo siguiente: - en el diario "ZERO HORA" de la C,Porto Alegre,es publicado un artículo en el que se establece que 5 políticos uruguayos del Partido Colorado,del sector liderado por el ex-candidato a la Presidencia de la República,JORGE BATLLE, fueron detenidos por la Policía de Rivera acusados de promover una reunión política y distribuir panfletos exponiendo las raznnes por las cuales votarían el "NO" en el plebiscito que se realizara el 30.11.80.Entre los detenidos figuraba el causante.-EVALUACION:A-1 (K)(EE

...///

DOCUMENTOS	091350 ANTECEDENTES A REGISTRAR	Fs 4
6/9/82	10562 -	Figura en el 1 lugar de la lista HAI del Partido COLORADO Agrupación 3AT. UNIDO-AGUSTIN R. BISIO Dpto. de RIVERA como candidato para integrar los Deliberantes Departamentales y Convenciones Nacionales en las Elecciones internas de los PP.PP. del 28 de Noviembre de 1982. (EE-K) INDICA DEL (1) AL (8)
16/X/82	- - - -	Por Oficio Nº. 929/82 el S.I.D. comunica a la Corte Electoral, que de acuerdo a las disposiciones vigentes, no existen objeciones para que el causante integre la lista de referencia. (EE-K)
29.9.82	20139	Encontrándose comprendido en el Acto Institucional Nro.4 Art. 3, con fecha 24 de julio de 1981 se establece que la Comisión Interpretativa lo declara excluido de Oficio de la proscripción política establecida en el referido Acto.- Eval.A-1.-(TJ)
8.3.83.	22391/83	-Hizo uso de la palabra en una reunión política que se realisó el 24OCT982 en el restaurant "Augusto" de la C. de Livramento(Brasil). Cabe agregar que tambien participó de la parte oratoria el proscripto Jorge BATLLE IBAÑEZ, quien fustigó duramente al actual proceso.-Eval.A-1.-(TJ)

Fs. 5

NOMBRE MACHADO BRUM, Julio Orestes. Nº 1330

FECHA	ORIGEN	ANTECEDENTES
13/1/83	23691/071	Electo J. titular. del Organo Deliberante Nacional del Partido Colorado por el Departamento de Rivera. Hoja de Votación H.A.I de acuerdo al resultado de las Elecciones Internas de los Partidos Políticos habilitados, efectuadas el 28-XI-82. — Eval. A-1 (SI). Indica 9 y 10.
05.7.83	28154/05	30/6/83:La conversaciones entre el causante y Maxim XAVIER ("Unión Colorada y Batllista") han determinado cierta expectativa porque determina el debilitamiento de la "Unión Colorada y Batllista" y "Libertad y Cambio", en fabor del liderazgo del Dr. Julio María SANGUINETTI.-Eval.A-1.-(FE)
18-8-83	28891/005	Se toma conocimiento que MAXIMO XAVIER, ha llegado a entendimientos con el sector que lidera el causante; al desvincularse de la "Unión Colorada y Batllista", por tener discrepancias, con la conducción del mencionado movimiento.Eval.A-1 (SI).

F56

Nº 091350

FECHA	ORIGEN	ANTECEDENTES
13.9.83.	30151/51	Indica IDM. Doc.28891.-Eval.A-1.-(FE)
2.5.74	Doc.950	-Figura en una nómina incautada,de destinatarios de impresos de propaganda subversivas.Eval:A-2.Reprocesado por (Y).- Indica(11).-

SERVICIO DE INFORMACION DE DEFENSA
Dep. I

Sección M- 973

MINISTERIO DE DEFENSA
SERVICIO ... M/F

Ficha Nº 001351-7 confeccionada el 9-VI-966.-

1041
Fs.1

FOTO

Apellidos MACHADO,

Nombres Gustavo.

Fecha de Nacimiento:

Lugar de Nacimiento: Venezuela.

Cred. Cív.: Ced. Identidad:

Prontuario: F. Censal:

Padre:

Madre:

Domicilio: Ciudad:

Otros datos (Documentos y señas personales) [illegible]

Fs. 2.

FICHA COMPLEMENTARIA

Documento			091351 ANTECEDENTES
Nº	Fecha	Origen	
	7-X-965.-75/1943.--		En la celebración del 45o.Aniversario del Partido Comunista, el 2 de los corrientes en el Palacio Pedrol, solicitaron la libertad de los jóbenes comunistas detenidos en Argentina y de los presos latinoamericanos, donde figurase el nombre del reseñado de Venezuela.-

VARIOS

Fs 1

JUNTA DE COMANDANTES EN JEFE

S. I. D.

091352-5

DEP. 06.09.82 SECC. 1

SUB SECC. A/N

FICHA Nº ____ CONFEC. ____

MACHADO SILVA — Apellidos

Heber Abel — Nombres

DOCUMENTOS: C/C Nº J.B.E. 3806 Dpto. C/I. 15-27.539 Serie Nº

OTROS DOC. ____ Pasaporte Li. Enrol etc.

NACIMIENTO: 26.05.28 Fecha R.O.U. Lugar

DOMICILIO: Treinta y Tres 231 Calle Nº Teléf. SALTO Ciudad o Localidad

PROFESION U OCUPACION: Aux. 3era.-Div. Agroindustrial

LUGAR: ANCAP CARGO: ____

IDEOLOGIA POLITICA: ____ CLASIFICACION: ____

DATOS COMPLEMENTARIOS: ____ Est. Civil Cónyuge Hijos

Otros familiares

~~754486~~

F-2

FECHA	DOCUMENTOS	091352 ANTECEDENTES A REGISTRAR
26.04.82	D.14.071/82	Baja como funcionario de A.N.C.A.P. por renuncia para acogerse a los beneficios jubilatorios. EVALUACION : A-1.- Indica ( ) ( ) ( ) ( ) .- (GM) (LA).

Imp. Nacional 1932/79

Ficha confeccionada el 3/1973/ MAY.- Fs. 1

MINISTERIO DE DEFENSA NACIONAL
S. I. D.

091353

Dep. 1 Sec. 1
Sub-Secc. A/N
Ficha Nº____ Confec.____

MACHADO — Apellidos
Hebert — Nombres

DOCUMENTOS: C/C.____ Serie ____ Nro. C/I.____ Nro. ____ Dpto.

OTROS DOC. ____ Pasaporte ____ Lib. Enrol. ____ etc.

NACIMIENTO: 23 años en 1971.- Fecha ____ Lugar

DOMICILIO: ____ Calle ____ Nro. ____ Teléf. ____ Ciudad o Localidad

PROFESION U OCUPACION: Empleado

LUGAR: Industria Química CARGO: ____

IDEOLOGIA POLITICA: Comunista CLASIFICACION: U.J.C.

DATOS COMPLEMENTARIOS: ____ Est. Civil ____ Cónyuge ____ Hijos

____ Otros familiares 115218

Ps.2

Fecha	Documentos	091353 ANTECEDENTES A REGISTRAR
3/10/71	75-2460	Militante de la Unión de la Juventud Comunista.- Fué objecto de un ate tado, en momentos de salir del local del Seccional 14 de la U.J.C. ubicado en Agraciada y Bvar. Artigas,- El mencionado atentado fué perpetrado por 4 individuos, manifestó a "EL POPULAR", que momentos antes del mencionado atentado había sido detenido por dos agentes policiales, uniformados.-(PP).-
		05/6/78- MEMO (A) 915/78 PARA DPTO.II/EME.- (W)
		30/8/78-Se remitieron datos identificatorios por Mem.(A) N° 1443 (Corte Electoral).- (U)
19/I/982		Se contestó Memo(A)N°047/982 para el Dpto.II-E.M.E. (LG)

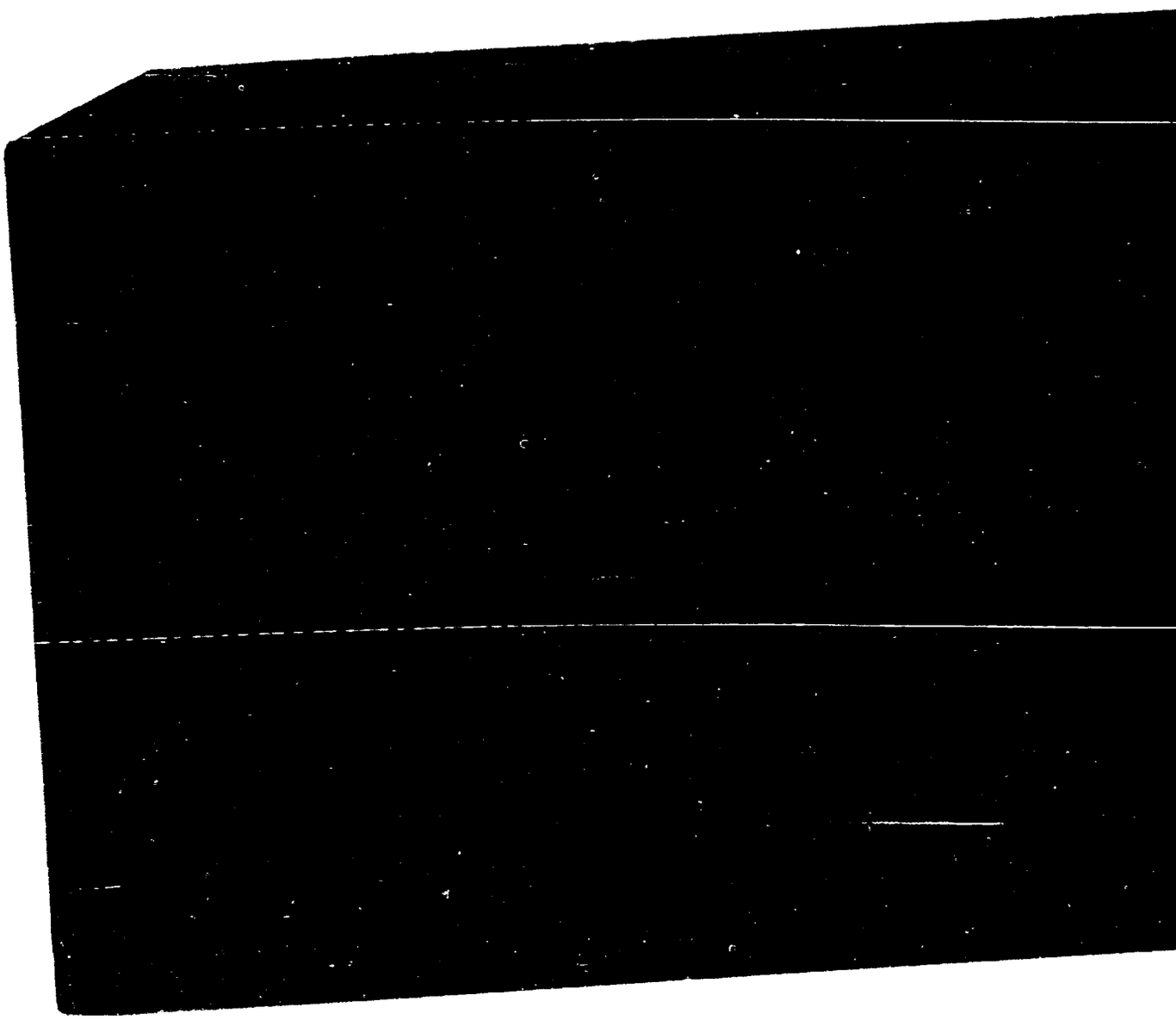

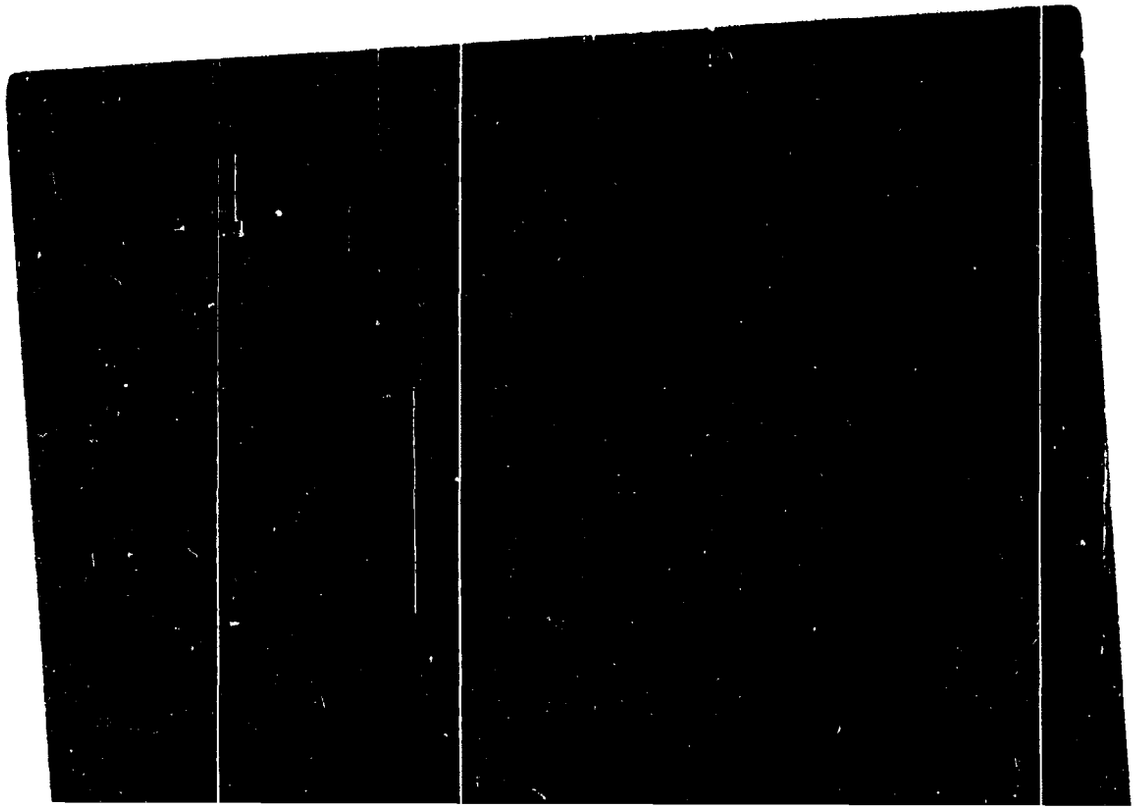

FICHA UNIFICADA EL 15.[illegible] (3)

[illegible] EN AFE 001355-B

Heber (1)

[illegible]

Hebert Luis

MACHADO GRAU PEREZ

Apellidos .... Nombres

I.076.078 - Mdeo. (7)

DOCUMENTOS IDENT.: RBB No 22685 .... CA .... No. .... Dpto.

RBB No 22.865 (8)

[illegible]: .... Lib. Enrol. ....

22.09.946 .... en Montevideo (9)

NACIMIENTO: Fecha .... Lugar

Alfredo Arocena No 1562 Ap. 2, casi Gabriel [illegible] - Colonia No [illegible]

Maria Stagnaro de Munar No 2560 A p.II

DOMICILIO: Calle .... No. .... Telf. .... Conocimientos

Funcionario (4) .... Estudiante de derecho(12)

PROFESIÓN U OCUPACIÓN: ....

B/P.S. (5) .... CARGO: ....

LUGAR: .... CLASIFICACIÓN: ....

IDEOLOGÍA POLÍTICA: .... Hijo de Luis Eduardo [illegible]

Soltero .... Cónyuge

DATOS COMPLEMENTARIOS: Est. Civil

Cuñado del Recluso FARABELLI CURZIO, Julio (6)

Otros familiares

L[illegible]

FECHA	DOCUMENTOS	001355 ANTECEDENTES A REGISTRAR fs2
[illegible]	72-75	Se realizó el allanamiento llevado a cabo en el domicilio de el sedi cioso FARABELLI CUEZZO, Jorge, se le detuvo dando como resultado negativo. No fué privado de su libertad.- (LL).-
[illegible].72	D.589	El causante contraerá enlace con una hermana del sedicioso Julio José FARAVELLI CUEZZO, domiciliado en Arocena No 1562 Ap.2.- Esta persona estaría integrando la periferia del MLN. (NN).-
11.12.78	D.1679 (Pág.388)	Delegado de Mesa por las listas 77-700-4190-[illegible], en las elecciones nacionales del año 1971, por el Departamento de Montevideo, Circuito No 998. (J).- 30.8.78- Se remitieron datos identificatorios por Memo.(A) No 1443 (Corte Electoral).- (U).-
26.12.81	D.10619	Visita en el E.M.R. No 1 a su cuñado Recluso No 804, Julio FARABELLI CUEZZO.- EVAL.A-I.- (FE)
13.4.82	D.13663/845	Figura en una relación de personas que ocupan cargos Públicos y que visitan con regularidad a reclusos internados en el E.M.I.R. I.- EVALUACION A-I.- (GM) (LA).- Indica del 1 al 6.-
05.01.81 No 023/82 DE MCEO.	C.H.C.P. PERMANENCIA	29.05.82- En la fecha se contestó dicha Constancia, a nombre del causante, solicitada por la D.G.S.S..- Indica del 7 al 11.- (EE) ANOTACIONES REGISTRADAS EN EL DPTO.No 3 DE LA D.I.I. 8.6.71- Detenido junto a 8 personas por un equipo del Escuadrón de Prevención, en las proximidades del IAVA, momentos que integraban una manifestación re- ...///

001355

FECHA	DOCUMENTOS	MACHADO GRAU PEREZ ANTECEDENTES A REGISTRAR Hebert Luis
		lámpago de unas 200 personas que hicieran objeto de una pedrea al local del Canal 4 TV, siendo trasladado al D-5 de la D.I.I..-
		8.5.71- Detenido por personal de la D.I.I., en momentos que se efectúa un allanamiento en la finca de Arocena No 1562, domicilio del sedicioso Jorge FARAVELLI CUEZZO, en donde se le detuvo en compañía de la hermana de nombre Graciela Teresa FARAVELLI.- La mencionada inspección arrojó resultado negativo; Interrogado manifestó que es amigo de Julio FARAVELLI desde 1964 cuando cursaba estudios de preparatorios y que sigue siendo amigo de la familia razón por la cual visita la casa.- El Sr.Juez de Instrucción de 5to.Turno dispuso que recuperara su libertad.-
		Delegado de Mesa por la Unión Popular-Patria Grande- Mov. Independiente 7 de Octubre, en las elecciones nacionales de 1971, Circuito No 998, Centenario e Industria, listas 77-700-1811-4190-9988.-
		31.12.981- Visita a su cuñado Julio FARABELLI CUEZZO, recluído en el establecimiento Militar de Reclusión No 1.-
26.7.82	17.119	Candidato en el 66 lugar a la Asamblea Delegada por la lista 5 (Sistema Preferencial de Suplentes) de la Asociación de Empleados del Instituto de Jubilaciones y Afines bajo el lema "UNIDAD EN LA ACCION GREMIAL", período 69-70. EVAL.A-I. (LA) (GM)
9.6.83	0663/80 (Pág.6)	16.6.80- Indica Idem Doc. 10619/81.- EVAL.A-I.- (M)

FECHA	DOCUMENTOS	001355 ANTECEDENTES A REGISTRAR	134
21/1/82	28335/005	Habiendo solicitado C.H.C.P. el 05/1/82, se le otorgó Cat. "C" el 18/6/82. EVAL: A-1.-(RJ)	
28.10.83	31109/411	Indica idem al doc. CHCP No.023/82 de Mdeo. del 05.01.81. Eval.A-2. Habia (12).(MK)	

28/XI/74

Fs 1

MINISTERIO DE DEFENSA NACIONAL

S. I. D. 09 1356 - 6

Dep. 1 Sec. 1

Sub - Secc. A/N

Ficha Nro. ____ Confec. ____

MACHADO GOMEZ — Apellidos

Heber Yamandú — Nombres

DOCUMENTOS: C/C. ____ Serie ____ Nro. C/I. 1.018.530 Nro. ____ Dpto

OTROS DOC. ____ Pasaporte ____ Lib. Enrol. ____ etc.

NACIMIENTO: ____ Fecha ____ Lugar

DOMICILIO: ____ Calle ____ Nro. ____ Teléf. ____ Ciudad o Localidad

PROFESION U OCUPACION: ____

LUGAR: ____ **CARGO:** ____

IDEOLOGIA POLITICA: ____ **CLASIFICACION:** ____

DATOS COMPLEMENTARIOS: ____ Est. Civil ____ Cónyuge ____ Hijos

UY5015

____ Otros familiares

Fs. 2

Fecha	Documentos	091356 ANTECEDENTES A REGISTRAR
17/7/74	1806 Parte OCOA	-Fue detenido junto a Jorge GOMEZ MUIÑO. Ambos fueron conducidos s dependencias de la Guardia Metropolitana. Posee antecedentes policiales como activo militante del Partido Comunista. Posteriormente furon liberados.(D) 30/8/78-Se remitieron datos identificatorios por Mem.(A) Nº 1443 (Corte Electoral).- (U)

SERVICIO DE INFORMACION DE DEFENSA
Dep. I

MINISTERIO DE DEFENSA NACIONAL
SERVICIO DE INFORMACION DE DEFENSA
M / F

7. 001357-4

Fs 1
..... Sección
Act. Ant. Mic.
Ficha Nº 1001

Nombres y Apellidos: MACHADO
Héctor

Fecha de Nacimiento: .....

Lugar de Nacimiento: .....
(País - Ciudad o Localidad - etc.)

Cred. Cív.: Serie ..... Nº ..... Ced. Identidad: .....

Otros documentos: .....
(Pasaporte - Libreta Enrolam. - etc.)

FOTO

Domicilio: .....
(Ciudad o Localidad) (Calle) Nº Teléf.

Filiación

Edad aparente ..... Color del Cutis .....

Color del Cabello ..... Estatura Aproximada .....

Complexión ..... Aspecto Social .....

Señas particulares .....

.....

Ficha confeccionada en Montevideo el 20 de junio de 1966

001357 Fs. 2

ACTIVIDADES

(1) **Laborales:** Profesión ..... Lugar de trabajo .....

Cargo ..... Antigüedad .....

Otras Actividades .....

(2) **Políticas:** Ideología ..... Actuación .....

Antecedentes .....

Antecedentes familiares .....

(3) **Sociales:** Estado Civil ..... Religión ..... Figuración .....

Grado Instrucción ..... Lugares que frecuenta .....

(4) **Económicas:** Situación ..... Capital aprox. ..... Vehículo .....
marca y Nº

Otros datos .....

Datos Complementarios .....

Apreciación Personal Gral. .....

MACHADO: Héctor.- Fs. 2

FICHA COMPLEMENTARIA

Documento		001357 Antecedentes
Fecha	Origen	
13-VIII-65.-	75/1437.- El Popular.-	En el diario "El Popular" se informa que en el Hotel "Las Brisas" sito en Rambla y Michigan se realizará un acto público y festival artístico celebrando el 3er.aniversario del Comité Malvin del Frente Izquierda de Liberación.-Referente a este acto es reporteado el reseñado manifestando su total apoyo al mismo.-

FALTA FICHA CARATULA

JUNTA DE COMANDANTES EN JEFE

S. I. D. 91358-2

Fs-1

Dep. I Secc. I

Sub Secc. A/N

Ficha No. ..... Confec. .....

MACHADO ..... **Héctor** .....

Apellidos Nombres

DOCUMENTOS: C/C. ..... **C/I.** .....

Serie No. No. Dpto.

OTROS DOC. .....

Pasaporte Lib. Enrol. etc.

NACIMIENTO: .....

Fecha Lugar

DOMICILIO: .....

Calle No. Teléf. Ciudad o Localidad

PROFESIÓN U OCUPACIÓN: .....

LUGAR: ..... **CARGO:** .....

IDEOLOGÍA POLÍTICA: ..... **CLASIFICACIÓN:** .....

DATOS COMPLEMENTARIOS .....

Est. Civil Cónyuge Hijos

.....

Otros familiares

JUNTA DE COMANDANTES EN JEFE 1359 G.º

S. I. D.

Dep. I Sec. I

Sub-Secc. [illegible]

Ficha Nº ____ Confec. 21.12.81

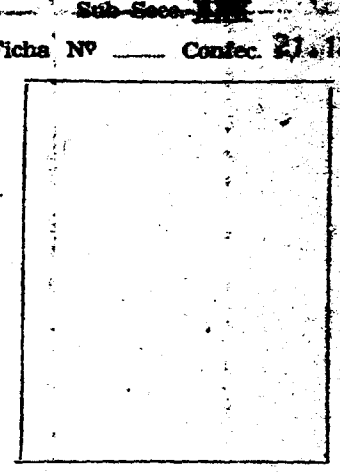

MACHADO LEGGIRE — Héctor Hugo (1)

Apellidos — Nombres

DOCUMENTOS: C/C A.Q.B. 3051 (2) C/I. 568.694 Salto(3)

Serie — Nº — Nº — Dpto.

OTROS DOC. ____ ____ ____

Pasaporte — Lib. Enrol. — etc.

NACIMIENTO: 21.10.30 (4) Salto (5)

Fecha — Lugar

DOMICILIO: Canelones 1756 (6) ____ ____

Calle — Nº — Teléf. — Ciudad o Localidad

PROFESION U OCUPACION: Funcionario (7)

LUGAR: A.N.P. (8) CARGO: ____

IDEOLOGIA POLITICA: ____ CLASIFICACION: ____

DATOS COMPLEMENTARIOS: Casado (9) ____ ____

Est. Civil — Cónyuge — Hijos

____

Otros familiares

40551

Fs 2

Fecha	Documentos	001359 ANTECEDENTES A REGISTRAR
17.9.81	D. 7943	Figura con el Nro.4, en la Comisión Electoral por la Lista Nro. 1, en las futuras elecciones de la Asociación de Funcionarios Portuarios.- Según informe elaborado con fecha 30.5.79.- Eval.A-3.-(FB)
16.9.82	19318	Figura en el 56 lugar de la lista 846 del Partido Colorado Agrupación Unidad 7 Reforma Dpto. de Maeo- como candidato para integrar los Deliberantes Departamentales y Convenciones Nacionales en las Elecciones internas de los PP.PP. del 28 de Noviembre de 1982. (L/MS) Indica (1) de (P.)-
15.10.82	—	Por Oficio Nº. 899 /82 el S.I.D. comunica a la Corte Electoral que de acuerdo a las disposiciones vigentes, no existen objeciones para que el causante integre la lista de referencia. (L/MS)

Imp. Nacional 716/80

FS 1

MINISTERIO DE DEFENSA NACIONAL 001360-8

S. I. D.

"Q" RICARDO

Dep. 1 E Sec. 1

Sub Secc. 1/N

Ficha Nº ____ Confec. [illegible].2.73

MACHADO GONZALEZ — Apellidos

HECTOR MARIO — Nombres

DOCUMENTOS: C/C. BCA 42896 (1) Serie Nro. C/I. 970.002 (5) Nro. Dpto.

OTROS DOC. ____ Pasaporte Lib. Enrol. etc.

NACIMIENTO: ____ Fecha Lugar

DOMICILIO: PILCOMAYO 4928 (2) Calle Nro. S. Jose CARRASCO (Clnes) (6) LIMA 1378 (9) Teléf. Ciudad o Localidad

PROFESION U OCUPACION: EMPLEADO DE IMPRENTA (4)

LUGAR: [illegible] CARGO: ____

IDEOLOGIA POLITICA: ____ CLASIFICACION: M.L.N.(3)

DATOS COMPLEMENTARIOS: CASADO (8) Est. Civil Cónyuge Hijos

____ Otros familiares

Ps 2

Fecha	Documentos	1360 ANTECEDENTES A REGISTRAR
15.1.73	4484	Procesado en el mes de diciembre de 1972,por el delito:"Asistencia a la
[illegible] 2	JPM FM	Asociación Subversiva".- (IB)
9/1/73	D. 1502	- Se encuentra detenido en el E.M.R.No.1 (Libertad).- (GG).- Eval:A -2
18/8/75	1512	-Integra una nómina de reclusos liberados del EMRNo.1,de a acuerdo a lo que establecen las normas generales que ri[illegible] las actividades de civiles bajo responsabilidad del E[illegible] to".U.Pres.Bn.Ing.1.Cat."B".-(D)
07/III/979		- Se contestó por OF.No 052/OI/79 a O.C.I.P

FECHA	DOCUMENTOS	1360 ANTECEDENTES A REGISTRAR	Fs. 3
16.02.82	D. 5757/82 23	-Figura en una relacion de la Corte Electoral, de ciudadanos inscriptos en el Registro Cívico Nacional, que se encuentran comprendidos en el Art. 1, Literal "B" del Acto Institucional No. 4, con prohibicion de ejercer el derecho de voto. (Procesados por delitos de "Lesa Nacion").EVALUACION A-1(VL) Indica (4) (2)	
16.02.82	D.6004/81	-Se encuentra comprendido en el Art.1o. literal b) del Acto Institucional No.4,por haber sido procesado el / / por los delitos previstos en. C.P.M. C.P.O. EVALUACION A-1 (LA)	
15.11.82	22188	Figura en una nómina d "LL.VV" . que no se han localizado en sus domicilios y lugares habituales en lo que ha transcurrido del presente año. No se poseen indicios de que hubiese hecho abandono del País, desconociendose su actual paradero. Eval.:A-1 Indica:(3). (ME)	

FECHA	DOCUMENTOS	1360 ANTECEDENTES A REGISTRAR F3 4
5.1.83	23520 Pag 00 9 (D.O)	-31.10.82.-Encontrándose en el régimen de LV pasé a la clandestinidad,habiendo sido su Unidad de control el Bn.Ing.Cbte.1.Eval 1A-1.(TT)
23.4.83	25365/777	1971/1978: En información referente al M.L.N., obtenida por el Dpto.III/SID en éste período, se establece: - Indica Idem Doc. 1512/75 (referente a L.V. y Unidad de Control).-Eval:A-2 (BR) Indica (3).-
01.06.83	24734/83	03.03.83- Indica Idem al Doc. 22188/82. EVAL A-1 (B) Indica 4 y 5.-
01.06.83	24862/83 pag. 63	08.03.83- Figura en una relación procedente de la P.E.R. de Libertades Vigiladas categorías A B y C otorgadas por la Justicia Militar. Detenido el 28.07.72. Liberado 28.07.75. EVAL A-1 (B) . Indica 6
01.06.83	18378/82	02.09.82- Ficha del E.M.R. 1 establece: Detenido 28.7.72 Liberado 28.06.75. Procesado por Asistenciaa a la Asociación, cap. 6o. BIS del Art. 60 del C.P.N.. ertenece al M.L.N. EVAL B-2 (B). Indica 7 y 8.-
10.3.84	0289/77-334,336	1977:Aporta informacion ya registrada en la ficha agregando: Integrante del M.L.N. sector Servicios. Actividades comprobadas: Alojo integrantes del M.L.N. FORM K:C.Nor.Nor.Recluso Nº 612.Eval A-1 (BR).-

MINISTERIO DE DEFENSA NACIONAL
S. I. D.

00 1361 - C

13 AGO. 1974

Dep. I Fs. 1 Secc. 1

Sub - Secc. G

Ficha Nro.____ Confec.____

MACHADO GARCIA — Apellidos
Héctor Abel — Nombres

DOCUMENTOS: C/C.____ (Serie / Nro.) C/I. 858.207 (Nro. / Dpto.)

OTROS DOC.____ (Pasaporte / Lib. Enrol. / etc.)

NACIMIENTO: 1.4.938 (Fecha) Montevideo (Lugar)

DOMICILIO: Plaza de los Olímpicos 4435 (Calle / Nro.) ____ (Telef.) Montevideo (Ciudad o Localidad)

PROFESION U OCUPACION: Operario

LUGAR: SIAM FERROSMALT CARGO:____

IDEOLOGIA POLITICA:____ CLASIFICACION:____

DATOS COMPLEMENTARIOS:____ (Est. Civil / Conyuge / Hijos)

Hijo de Juan Vicente y Sixta

Otros

Fs 2

Fecha	Documentos	091361 ANTECEDENTES A REGISTRAR
15.7.73	DNII	Fué detenido el 9.7.73 durante la manifestación realizada en 18 de julio, liberado el 15.7.73. (K)

SERVICIO DE INFORMACION DE DEFENSA

Dep. 1

091362-4 Confeccionado el _____ Fs 1

VARIOS

FOTO

Apellidos MACHADO CABRERA

Nombres Hector Ariel

Fecha de Nacimiento 4/10/941 (1)

Lugar de Nacimiento Salto (2)

Est. Civil Casado (11)

Cred. Cívica J.B.E.2335 (3) Céd. Identidad 1.330.877 (9)

Otros Documentos

Ocupación Médico (4) Sindicato médico y Sociedad Española (5)

Padre Andrés Braulio (6)

Madre Juana (7)

Domicilio San Quintín No.4337 Apto 2. (7/973) (8) Ciudad

José Llupes 4361 (10)

Otros datos Pertenece al "I.C." (13) 01927

Conyugue-Elsa María BERDOZA (12)

FICHA COMPLEMENTARIA Fs 2

DOCUMENTO		09 1362 ANTECEDENTES
FECHA	ORIGEN	
26.5.76	Doc. 730	-7.3.76 -En la fecha se encuentra detenido en el C.A.I. bajo el régimen de Medidas Prontas de Seguridad. (TT).
13.7.76	Doc. 0900	-Indica lo mismo que el Doc. anterior. (TT).- Eval. A -[illegible]
8/9/976	1150	Indica lo mismo que el documento 730.-(PP).-
14.10.976	1321	Permanece internado bajo el regimen de Medidas Prontas de Seguridad.; Situación del detenido a la fecha 7.3.76: DETENIDO.-(PP).-
3/3/77	Doc.0200	29/7/70: El causante profesa la ideología y militancia del Partido Comunista.- 1/11/73: Detenido el 1/7/973 por personal de Secc. 19a., en su domicilio, por actividades gremiales.-Indica del (1) al (8).-
2.6.77	Doc. 0521	Por disposición del Juez Militar de Instrucción de 1er. Turno se decretó su procesamiento y prisión preventiva sin incomunicación por hallarse incurso "prima facie" en el delito previsto en el Art. 60 (V) del C.J.M. (BB). Indica 9 y 10.-

MACHADO CABRERA Hector Ariel

Ps 3

FECHA	DOCUMENTOS	1362 ANTECEDENTES A REGISTRAR
20/5/77	D.0475	-Integra nómina de personas internadas al amparo de las Medidas Prontas de Seguridad al 6/8/976. Fecha de detención: 07.03.76 Antecedentes: En averiguaciones.Eval.A-1 (MM).-
20/5/77	Doc.0475 PME (d)	Integra nómina de Internados al amparo de las MPS en el ámbito del Ejército al 6/8/76. Internado el 7/3/76 por encontrarse en averiguaciones.- Eval.A-1.- (i).
20.5.77	Doc.0475 PME (d)	Integra nómina de Internados al amparo de las MPS en los años 1973,74,75 y 76 al 6 de Agosto en el ámbito del Ejércit Internado en Marzo de 1976 por encontrarse en averiguaciones Eval.A-1.- (i)
30.12.76	Doc.1623	- Figura en una relación de altas desde el 01 al 30 de Nov. de 1976. Siendo recluído en UU.Dep.DE.I (MM).-
17/1/77	Doc.026	Figura como liberado del Régimen de MPS en el ámbito del Ejército al 30/11/76. Se encontraba detenido en Unidades dependientes de la D.E.1 (Grup Art.1)quedando a disposición del J.M.I.3er.T.- Eval.A-1.- (i).
4.12.977	1525PME	-Internado por Medidas Prontas de Seguridad.Lugar:C.I.1.Lugar anterior: DE.I.Fecha:7.3.76.Detenido.(T).-

Fs.4

FECHA	DOCUMENTOS	001362 ANTECEDENTES A REGISTRAR
30.12.76	Doc.1624	-Figura en una relación de altas desde el 01 al 30 de Nov.de 1976.F.DET.:4.11.76-Sit.Jurídica:A disposición de la justicia. (MM).-
30.12.76	1622 PMB	-Figura como Baja en una relación de [illegible] por [illegible], en el período del 1 al 30.11.76 pasó a Juez.(P).-
[illegible]/77	[illegible]1106	Figura en una relación de Altas del Bn.Ing.1 al 31/7/77. Eval.A-1.- [illegible]
[illegible]	[illegible] PAG.5	En consolidado de P.M.E. del 30.06.80 figura como: L.Vigilada, Alta por Pase a Cat."C", siendo su Unidad de Control el Bn.Ing.1. Eval.A-1.(ME)

MINISTERIO DE DEFENSA NACIONAL
S. I. D.

99 1362

27 JUN. 1974
Dep. I F5 5 Secc. 1
Sub - Secc. G
Ficha Nro.____ Confec.____

MACHADO CABRERA — Apellidos
Héctor Ariel — Nombres

DOCUMENTOS: C/C. J.B.F.2335 (1) — Serie — Nro.
C/I 1.330.877 (2) — Nro. — Dpto.

OTROS DOC. _____ — Pasaporte — Lib. Enrol. — etc.

NACIMIENTO: 31 años en 1973 — Fecha
4/10.941 — Lugar (3)
7 Secc. Montev.

DOMICILIO: San Quintín 4337 ap. 2 — Calle — Nro. — Teléf. — Ciudad o Localidad

PROFESION U OCUPACION: _____

LUGAR: _____ CARGO: _____

IDEOLOGIA POLITICA: _____ CLASIFICACION: Dgte. Sind. Médico

DATOS COMPLEMENTARIOS: _____
Est. Civil — Conyuge — Hijos

Hijo de Andrés Braulio y Juana (4)
Otros familiares

Fecha	Documentos	091362 ANTECEDENTES A REGISTRAR
1.7.73	1523	Figura en lista de dirigentes gremiales detenidos y allanados en la seccional 19a. (K)
1.7.73	1622	Indica lo mismo que el anterior. (K)
1.7.73	1633	Indica lo mismo que el anterior. (K)
17.5.73	1638	Figura en lista de dirigentes de la F.U.S. (K) (Eval.A-2)(LL).-
21.4.73	1658	Aporta nuevos datos filiatorios. 1 al 4. (K)
26/5/76	730	7/3/76 En la fecha se encuentra detenido en el Grupo de Artillería Nro. 1, bajo el regimen de Medidas Prontas de Seguridad.-(TT).-
13/7/76	0900	- Indica lo mismo que el documento anterior.-(TT).-
8/9/76	1150	- Indica lo mismo que el documento 730.-(PF).-
14.10.76	1321	Permanece internado bajo el regimen de Medidas Prontas de Seguridad.- Situación del detenido a la fecha 7.3.76: DETENIDO.-(PF).-
07/III/979		- Se contestó por OF. No 052/ OI/79 a C.C.F.

FECHA	DOCUMENTOS	001362 ANTECEDENTES A REGISTRAR Fs.7
13.5.82	D.14818	Según manifiesta en acta labrada tomada el 28/II/76, no [illegible] afiliado al Partido Comunista, a pesar de lo cual esta vinculado desde 1973 por mediación del Dr. Tabare ARBIZA, aportando mensualmente una determinada suma de dinero.- El Dr. TABARE ARBIZA posteriormente lo comisionó para recoger aportes de otros profesionales en el Hospital Maciel. El dinero recaudado se lo entregaba a Mirta Cubas, Nancy FERRARO, Adelina BRASSELLI o al propio Dr. ARBIZA, Recuerda aportes del Hugo SACCHI y un tal David López.- 3/II/77: Según mensaje 5138 del Ministerio de Defensa Nal. y Ministerio del Interior de fecha 28/12/76 se establece que fue LIBERADO.- 28/2/977: Según Acta Nro.2291 tomada el 20/2/976 a Hugo Carlos SACCHI PEDETTI, este manifestó que en 1973 integraba la Agrupación de Médicos denominada "ASISTENCIAL [illegible] cual el declarante era Secretario. Esta agrupación estaría integrada por profesionales comunista y otros integrantes serían Juan Jose ORMAECHEA, Liber MANDRESSI y León LEIBENSO.- 22/IX/977: Por Oficio Nro.312/977 del 27 de julio de 1977 del supremo Tribunal Militar, se informa que salió bajo el regimen de LIBERTAD VIGILADA.- 15/XI/77: La Oficina de la Policía Militar del EME informa que se encuentra en una nómina de ALTAS de libertad Vigilada del mes de Julio del corriente año.- 23/II/978: Figura en una nómina de libertades Vigiladas en el ambito del Ejército revistando en BN/ ING/1.- Dpto.S-2.- (FE)

FECHA	DOCUMENTOS	1362 ANTECEDENTES A REGISTRAR	F58
13.9.82	18981	30.6.82 - Se traslada la Unidad de Control de su Lib.Vig. Cat "C" al Bn.I.Bldo.13.-Eval:A-1 (00)	
01.06.83	24739/83 pag.32	03.03.83- Figura en una relación procedente de la P.M.E. de Libertades Vigiladas categorías "C". Unidad de control: Bn.I. Bldo. 13. Detenido el 24.10.75. Liberado 15.7.77. Pertenece al P.U. EVAL A-1 (B).-	
01.06.83	24862/83 pag. 63	- 03.03.83- Indica Idem al Doc. 24739/83. EVAL A-1 (B).-	
12/08/83	D.26314 Pág.3209	-1971/1978.En información referente al "P.C.", obtenida por el Dpto.III/S.I.D., en éste período, se establece: 18/12/75.Detenido a raíz de la "Operación Morgan". 28/02/76.En la fecha es evacuado al Gpo.A.1. EVALLA/2 (P) Aporta (13).-	
24.8.83	Pag.1337	-Indica idem Doc.0521/77.-Eval:A-2.- (SM)	

MINISTERIO DE DEFENSA NACIONAL

S. I. D.

091363 -2

Dep. 1 Sec. Fs 1 Sub-Secc. G

Ficha Nº ..... Confec. 2.1

2-12-68

MACHADO ..... Heriberto .....
Apellidos Nombres

DOCUMENTOS: C|C ..... C|I .....
Serie Nº Nº Dpto.

OTROS DOC.: .....
Pasaporte Lib. Enrol. etc.

NACIMIENTO: .....
Fecha Lugar

DOMICILIO: .....
Calle Nº Telef. Ciudad o Localidad

PROFESION U OCUPACION: .....

LUGAR: ..... CARGO .....

IDEOLOGIA POLITICA ..... CLASIFICACION .....

DATOS COMPLEMENTARIOS .....
Est. Civil Conyuge Hijos

1055
otros familiares

DOCUMENTOS 2-III	09 1363	ANTECEDENTES A REGISTRAR	Fs 2
.65.B.22. D. 9.	Secretario de la Asociación de mpleados de Vialidad de la ci dad de Melo Dicha entidad actualmente carece de Sede el Reser do es de filiación democratica.		

JUNTA DE COMANDANTES EN JEFE 09 1364-V.
S. I. D.

Fs. 1

Dep. I Secc. I
Sub Secc. XXX
Ficha Nº ..... Confec. 10.6.82

MACHADO FLEITAS — Apellidos
Heriberto — Nombres

DOCUMENTOS: C/C ..... Serie ..... Nº — C/I. 1.173.122 Nº ..... Dpto.

OTROS DOC. ..... Pasaporte ..... Lib. Enrol. ..... etc.

NACIMIENTO: 3.4.50 (1) — Fecha
Uruguay — Lugar

DOMICILIO: ..... Calle ..... Nº ..... Teléf. ..... Ciudad o Localidad

PROFESION U OCUPACION: .....

LUGAR: ..... CARGO: .....

IDEOLOGIA POLITICA: ..... CLASIFICACION: .....

DATOS COMPLEMENTARIOS: Soltero — Est. Civil
Cónyuge
Hijos

Hijo de Heriberto y YOLANDA (2) — Otros familiares

~~165301~~

Fecha	Documentos	001364 ANTECEDENTES A REGISTRAR	Fs. 2
04.6.82	15648/PD	-3.6.82.-Arribó procedente de P.Alegre en carácter de deportado. Se establece que posee antecedentes por Hurto y Complicidad de Hurto,Encubrimiento,Rapiña,Falsificación de documento Privado,por lo que fue entregado al Dpto.de Hurtos y Rapiñas.Eval:A-1.(TT)	
11.06.82	15.886	Se le expidió válido para viajar por motivo deportación , en el Consulado Uruguayo en San Pablo.- Eval.A-1.-(GM)(LA)(VL)(M). Rubrica (A) y (Z)	

Fs-1

VARIOS

JUNTA DE COMANDANTES EN JEFE

S. I. D.

091365-7 25.05.82

DEP. I SECC. I

SUB SECC. A/N

FICHA Nº ..... CONFEC. .....

MACHADO — Apellidos

Hiriam — Nombres

DOCUMENTOS: C/C ..... Nº ..... Dpto. C/I. ..... Serie ..... Nº

OTROS DOC. PASAPORTE No.181237 — Pasaporte / Li. Enrol / etc.

NACIMIENTO: 23.08.63 — Fecha; Uruguay — Lugar

DOMICILIO: ..... Calle ..... Nº ..... Teléf. ..... Ciudad o Localidad

PROFESION U OCUPACION: .....

LUGAR: ..... CARGO: .....

IDEOLOGIA POLITICA: ..... CLASIFICACION: .....

DATOS COMPLEMENTARIOS: ..... Est. Civil ..... Cónyuge ..... Hijos

..... Otros familiares

~~161296~~

F52

FECHA	DOCUMENTOS	091365 ANTECEDENTES A REGISTRAR
14.03.77	1419/77	Regresó en Feb/977 al Uruguay junto con otros 72 uruguayos procedentes de Sydney (Australia) donde estaba radicado, a bordo del buque ruso SHOTA RUSTAVELI. Evaluación: A-1.- (VL)

Imp. Nacional 1982/79

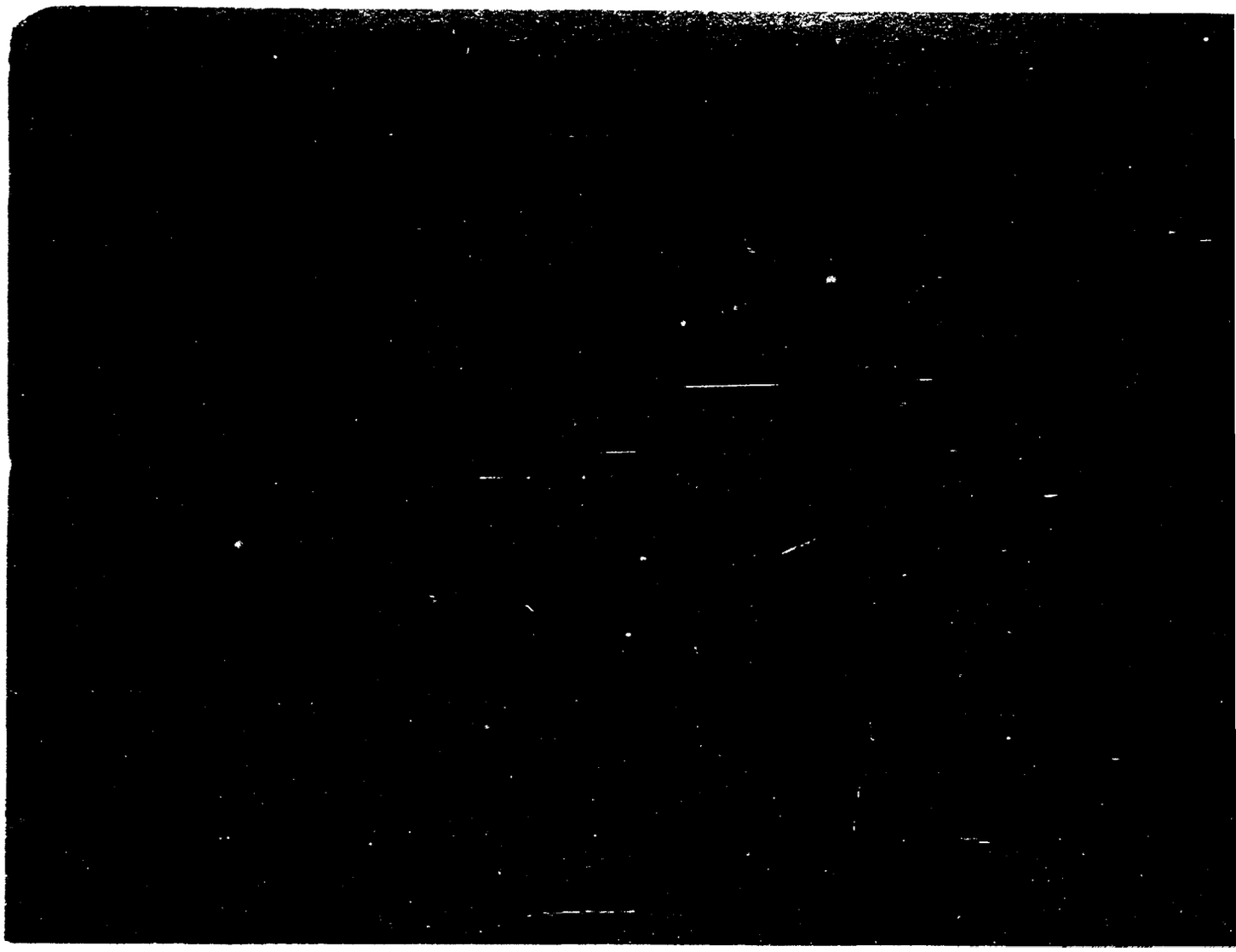

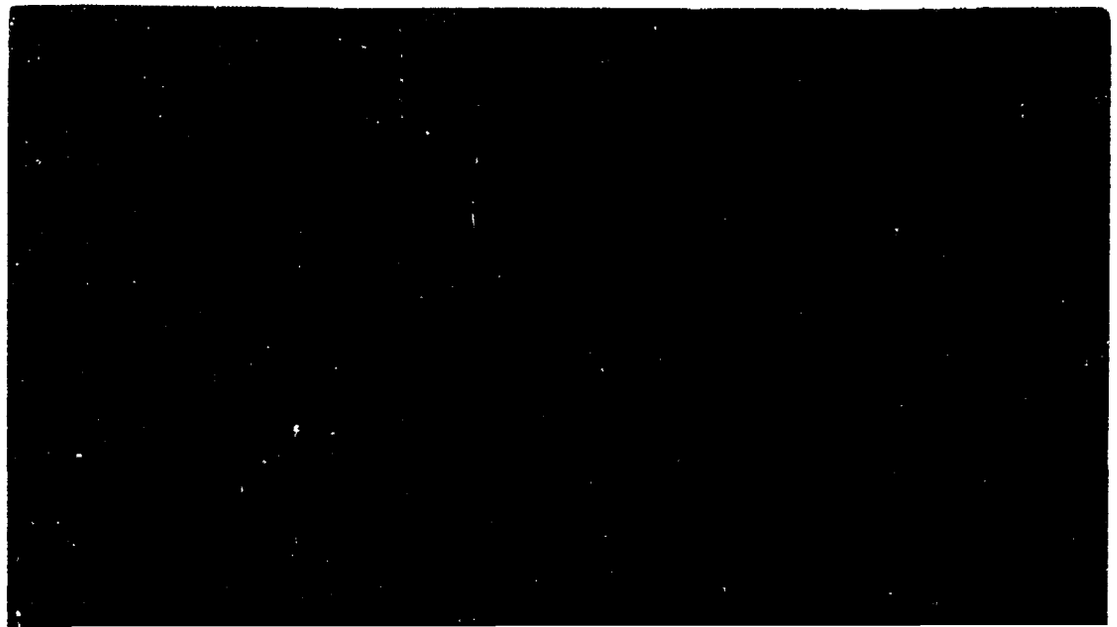

Ficha confeccionada el dia 17 de octubre de 1972

FS1

P.E.

Dep. I Secc. I

Sub-Secc. A/N

Ficha Nro. ..... Confec. .....

MINISTERIO DE DEFENSA NACIONAL
S. I. D.

001367-3

MACHADO (Apellidos) Hector. Hugo (1) (Nombres)

DOCUMENTOS: C/C. (Serie) (Nro.) C/I. (Nro.) (Dpto.)

OTROS DOC. (Pasaporte) (Lib. Enrol.) (etc.)

NACIMIENTO: (Fecha) (Lugar)

DOMICILIO: 25 de Agosto No. 112.- Rocha (2) (Calle) (Nro.) (Teléf.) (Ciudad o Localidad)

PROFESION U OCUPACION:

LUGAR: CARGO:

IDEOLOGIA POLITICA: CLASIFICACION: Socialista

DATOS COMPLEMENTARIOS: (Est. Civil) 037752 (Conyuge) (Hijos)

(Otros familiares)

Ficha confeccionada el dia 17 de octubre de 1972

MINISTERIO DE DEFENSA NACIONAL
S. I. D.

001367-3

P.E.

FS1

Dep. I Secc. I
Sub-Secc. A/N
Ficha Nro..... Confec. .....

MACHADO Hector. Hugo (1)
Apellidos Nombres

DOCUMENTOS: C/C. ..... C/I. .....
Serie Nro. Nro. Dpto.

OTROS DOC. .....
Pasaporte Lib. Enrol. etc.

NACIMIENTO: .....
Fecha Lugar

DOMICILIO: 25 de Agosto No. 112.- Rocha (2)
Calle Nro. Teléf. Ciudad o Localidad

PROFESION U OCUPACION: .....

LUGAR: ..... CARGO: .....

IDEOLOGIA POLITICA: ..... CLASIFICACION: Socialista

DATOS COMPLEMENTARIOS: .....
Est. Civil Conyuge Hijos

08752

.....
Otros familiares

Ps 2

Fecha	Documentos	0 0 1 3 6 7 ANTECEDENTES A REGISTRAR
Nov. 1971.	Lista 190 Rocha	Figura como 40º Suplente a la Junta Departamental del Dpto. de Rocha en las Elecciones Nacionales de 1971 (E)
NOV.1971	LISTA 988 PDC F.A	Candidato en el 41.lugar a la Junta Departamental por el dpto.de Rocha sub lema Frente Rochense/SS/
1971.	Lista 1808	Candidato en el 40.lugar a la Junta Departamental por el dpto de Rocha sub lema Frente Rochense/SS/
24/1/74	Doc. 110	Integra una nómina de personas sindicadas como cabecillas de del "Mov. 26 de Marzo" en la ciudad de Rocha.-Eval. B-3.- (1 Indica (1) y (2).-

VARIOS 19.08.82 FS1

JUNTA DE COMANDANTES EN JEFE
S. I. D.

091368-1

Dep. I Secc. I
Sub. Secc. A/N
Ficha N.º ..... Confec. .....

MACHADO Hugo
Apellidos Nombres

DOCUMENTOS: C/C ..... C/I. .....
Serie N.º N.º Dpto.

OTROS DOC. .....
Pasaporte Lib. Enrol. etc.

NACIMIENTO: .....
Fecha Lugar

DOMICILIO: .....
Calle N.º Teléf. Ciudad o Localidad

PROFESION U OCUPACION: .....

LUGAR: ..... CARGO: .....

IDEOLOGIA POLITICA: ..... CLASIFICACION: .....

DATOS COMPLEMENTARIOS: .....
Est.Civil Cónyuge Hijos

.....
Otros familiares

~~F76748~~

F52

Fecha	Documentos	001368 ANTECEDENTES A REGISTRAR
05.08.82	17493	"LA MAÑANA", 04.08.82: Firma un manifiesto de adhesión al Movimiento "POR PACHECO PRESIDENTE", el cual integra. Indica ( ) ( ) (GM)(LA)

Fs 1

MINISTERIO DE DEFENSA NACIONAL
S. I. D.

091369-9

Dep. 1 1
Sub-Secc.
Ficha Nº____ Confec.

NACHADO _____ Hugo _____
Apellidos Nombres

DOCUMENTOS: C/C._____ C/I._____
Serie Nro. Nro. Dpto.

OTROS DOC. _____
Pasaporte Lib. Enrol. etc.

NACIMIENTO: _____
Fecha Lugar

DOMICILIO: _____
Calle Nro. Teléf. Ciudad o Localidad

PROFESION U OCUPACION: _____

LUGAR: _____ CARGO: _____

IDEOLOGIA POLITICA: _____ CLASIFICACION: _____

DATOS COMPLEMENTARIOS: _____
Est. Civil Cónyuge Hijos

137754

_____
Otros familiares

Fs2

Fecha	Documentos	001369 ANTECEDENTES A REGISTRAR
5/4/973	D. 674	-Se encontraba detenido,siendo liberado el21/5/972 por ásf disponerlo el Sr. Jefe del Bn.I.10.-(J).-

SERVICIO DE INFORMACION DE DEFENSA

Dep. 1

091370-7

Confeccionado el 10-VII-1970

VARIOS

FOTO

Apellidos MACHADO

Nombres Humberto

Fecha de Nacimienlo 26 años (1969)

Lugar de Nacimiento Uruguay

Est. Civil Soltero

Cred. Cívica ..... Ced. Identidad 1.122.787

Otros Documentos .....

Ocupación Jornalero

Padre .....

Madre .....

Domicilio Francisco Simón 2229 Ap.1 Ciudad Montevideo

Otros datos 719

FICHA COMPLEMENTARIA

DOCUMENTO		09 1370 ANTECEDENTES
Fecha	Origen	
3-VII-969 Folio 16	B72-D27 Año 1970	-Detenido por violación del Decreto de Medidas Prohibitivas de Seguridad.-

FS 1 (VW)

JUNTA DE COMANDANTES EN JEFE C/G

Dep. 1 Secc. 1

Sub Secc. A/N

S. I. D. 091371-5

Ficha Nº ..... Confec. 02-3-83

APELLIDO DELLEPIANI (Apellido) Humberto C. (Nombres)

DOCUMENTOS: C/C. G.A.A. 3606 (Serie / Nº) C/I. 6.256 (C. Largo) (Nº / Dpto.)

OTROS DOC. (Pasaporte / Lib. Enrol. / etc.)

NACIMIENTO: 72 años (982) (Fecha / Lugar)

DOMICILIO: Matta 479 Melo (Calle / Nº / Telef. / Ciudad o Localidad)

PROFESION U OCUPACION: Jubilado

LUGAR: ..... **CARGO:** .....

IDEOLOGIA POLITICA: PARTIDO COLORADO PACHECO-BOLDAN Nov/982 **CLASIFICACION:** CONVENCIONAL

DATOS COMPLEMENTARIOS CASADO (Est. Civil / Cónyuge / Hijos)

(Otros familiares)

Fotos 3

Fs 2

Fecha	Documento	091371 ANTECEDENTES A REGISTRAR
13/1/83	23691/070	Electo 2 suplentes. del Organo Deliberante Nacional del Partido Colorado. por el Departamento de Cerro Largo. Hoja de Votación C.A.B. de acuerdo al resultado de las Elecciones Internas de los Partidos Políticos habilitados, efectuadas el 28-XI-82. — Eval. A-1 (Bc.).
11-8-83	29254/001	Integra la Comisión Departamental del Partido Colorado de Cerro Largo, en calidad de Pro-Secretario. Eval.A-1 (SI)

091372-3

Fs 1

JUNTA DE COMANDANTES EN JEFE

S. I. D.

C/G

Dep. I Secc. I

Sub Secc. A/N

Ficha Nº ..... Confecc 8.3.83

MACHADO GONZALEZ (Apellidos) — Ildefonsa (Nombres)

DOCUMENTOS: C/C. B.C.A. 13.251 (Serie / Nº) C/I. 482.536 Montevideo (Nº / Dpto.)

OTROS DOC. (Pasaporte / Lib. Enrol. / etc.)

NACIMIENTO: 59 años en 1982.- (Fecha / Lugar)

DOMICILIO: Paraguay 1321 (Calle / Nº) — Teléf. — Montevideo (Ciudad o Localidad)

PROFESION U OCUPACION: Empleado

LUGAR: Unión Cívica — CARGO:

IDEOLOGIA POLITICA: Chiarino Nov/982 — CLASIFICACION: CONVENCIONAL

DATOS COMPLEMENTARIOS: Casado (Est. Civil) — Cónyuge — Hijos

Otros familiares

18950

Fs 2

Fecha	Documentos	001372 ANTECEDENTES A REGISTRAR
[illegible]	[illegible]/82	Electo 115 titulares del Organo Deliberante Nacional del Partido Unión Cívica por el Departamento de Montevideo Hoja de Votación A.C.H. de acuerdo al resultado de las Elecciones Internas de los Partidos Políticos habilitados, efectuadas el 28-XI-82. — Eval. A-1 (BB).

SERVICIO DE INFORMACION
DE DEFENSA
Dep. 1

VARIOS

FOTO

09 1373-1 Confeccionado el 25 ABR. 1974

FS1

Apellidos MACHADO de ALONZO

Nombres Inés

Fecha de Nacimiento

Lugar de Nacimiento

Est. Civil

Cred. Civica Céd. Identidad

Otros Documentos

Ocupación Directora de la Alianza Francesa de Durazno. (Directora del Liceo Miguel C. Rubino) (1)

Padre

Madre

Domicilio Ciudad

Otros datos

C1959

FICHA COMPLEMENTARIA

DOCUMENTO		ANTECEDENTES
FECHA	ORIGEN	09 1373
7.3.74.	Doc. 0490 (Ev. A.1)	-Concurrió a un campamento realizado sobre la playa "EL SAUZAL", organizado por la Alianza Francesa de Durazno, el día 3 de febrero de 1974.- -En el mismo se encontraban personas sindicadas como izquierdistas, agitadores, pro.tupamaros, sediciosos, ex.detenidos y personas puestas en Libertad Vigilada".- -Este campamento presentaba las características de Centro de reclutamiento y entrenamiento.-(W)

11941 / 82
PAG. 3018

- POSEE ANTECEDENTES EN EL CO.NA.I.
EVAL - A - 1. (B) FIDEDIGNA (1) (-) (-)

JUNTA DE COMANDANTES EN JEFE

S. I. D.

Dep. I V. FS 1 Secc. I

Sub Secc. A/N

091374-9

Ficha Nº ____ Confec. 29.12.81

MACHADO BROCHI — Irma Dora

Apellidos — Nombres

DOCUMENTOS: C/C B.O.B. 11.945 — C/I. 484.234

Serie — Nº — Nº — Dpto.

OTROS DOC. ____

Pasaporte — Lib. Enrol. — etc.

NACIMIENTO: 12.11.916 — Oriental

Fecha — Lugar

DOMICILIO: Calle 3 Nro. 5448 esq. La Española (Barrio Artigas).-

Calle — Nº — Teléf. — Ciudad o Localidad

PROFESION U OCUPACION: División Alcoholes. Gerencia Prod. Industrial. Sección Entregas.

LUGAR: ANCAP.- CARGO: Encargada.-

IDEOLOGIA POLITICA: [illegible] CLASIFICACION: ____

DATOS COMPLEMENTARIOS: ____

Est. Civil — Cónyuge — Hijos

____

Otros familiares

Fs 2

Fecha	Documentos	091374 ANTECEDENTES A REGISTRAR
27.11.81	9781	-Fecha de Ingreso en ANCAP: 20.06.47. Fecha de Baja: 12.10.981. CAUSA: por haber agotado el plazo máximo de licencia prolongada por enfermedad establecido en el Reglamento General de Licencias (Art.19 inc.b.). Eval.A-1 (SF).-

Imp. Nacional 748/79

FS 1

SERVICIO DE INFORMACION
DE DEFENSA
Dpto. I

09 1375-6

..... Sección
Act. Ant. Mac.
Ficha Nº .....

Nombres y Apellidos: MACHADO
Isabel.-

Fecha de Nacimiento: .....

Lugar de Nacimiento: .....
(País - Ciudad o Localidad - etc.)

Cred. Cív.: Serie ..... Nº ..... Ced. Identidad: .....

Otros documentos: .....
(Pasaporte — Libreta Enrolam. — etc.)

FOTO

Domicilio: ① R O C H A .- Rimón frente al Juzgado Letrado. ③
(Ciudad o Localidad) (Calle) Nº Teléf.

Filiación

Edad aparente ..... Color del Cutis .....

Color del Cabello ..... Estatura Aproximada .....

Complexión ..... Aspecto Social .....

Señas particulares .....

.....

Ficha confeccionada en Montevideo, el 25 de junio de 1969.-

Fórm. 1

091375

RS 2

ACTIVIDADES

(1) **Laborales:** Profesión ..... Lugar de trabajo .....

Cargo ..... Antigüedad .....

Otras Actividades .....

.....

(2) **Políticas:** Ideología ..... Actuación .....

Antecedentes (2) Militante activo PC y F.I.de L. -ROCHA.-

Antecedentes familiares .....

(3) **Sociales:** Estado Civil ..... Religión ..... Figuración .....

Grado Instrucción ..... Lugares que frecuenta .....

(4) **Económicas:** Situación ..... Capital aprox. ..... Vehículo .....
marca y Nº

Otros datos .....

Datos Complementarios .....

Apreciación Personal Gral. .....

.....

.....

MACHADO FICHA COMPLEMENTARIA Isabel.- Fs.3

Documento		09 1375 ANTECEDENTES
Fecha	Origen	
7-VI-1966.	B.45- D.7.	Indice ① ② .-
15/V/1968.	B.45/ D.6	-Indice ③

FS 1

JUNTA DE COMANDANTES EN JEFE

S. I. D.

0 0 1 3 7 6 -4

Dep. I Secc. I

Sub Secc. A/N

Ficha Nro. _____ Confec. _____

MACHADO FELIX — Isolina

Apellidos — Nombres

DOCUMENTOS: C/C BMB 16962 — C/I. _____

Serie Nro. — Nro. Dpto.

OTROS DOC. _____

Pasaporte — Lib. Enrol. — etc.

NACIMIENTO: _____

Fecha — Lugar

DOMICILIO: _____

Calle — Nro. — Teléf. — Ciudad o Localidad

PROFESION U OCUPACION: _____

LUGAR: _____ **CARGO:** _____

IDEOLOGIA POLITICA: _____ **CLASIFICACION:** _____

DATOS COMPLEMENTARIOS: _____

Est. Civil — Cónyuge — Hijos

115318

Otros familiares

F5.2

Fecha	Documentos	091376 ANTECEDENTES A REGISTRAR
11.12.78	D.1679	- Delegado de Mesa por las **listas:no presentó** , en las elecciones **nacionales** del año **1971**, por **el** Departamento de **Montevideo** . Circuito N°.**761** .- (0388) (J)

Ps 1

JUNTA DE COMANDANTES EN JEFE

S. I. D.

09 1377-2

Dep. I Secc. I

Sub Secc. A/N

Ficha Nº ____ Confec. ____

MACHADO _____ Apellidos

Jaime _____ Nombres

DOCUMENTOS: C/C _____ Serie _____ Nº C/I. _____ Nº _____ Dpto.

OTROS DOC. _____ Pasaporte _____ Lib. Enrol. _____ etc.

NACIMIENTO: _____ Fecha _____ Lugar

DOMICILIO: Pedro Berro Nº 606 Ap. 101 (1965) _____ Calle _____ Nº _____ Teléf. _____ Ciudad o Localidad

PROFESION U OCUPACION: _____

LUGAR: _____ CARGO: _____

IDEOLOGIA POLITICA: _____ CLASIFICACION: _____

DATOS COMPLEMENTARIOS: _____ Cónyuge _____ Est. Civil _____ Hijos

_____ Otros familiares

115319

FS2

Fecha	Documentos	091377 ANTECEDENTES A REGISTRAR
7/5/79	DNII	-17/VI/964 - Hizo uso de la palabra en el mitin del 16 de Junio en la Plaza Libertad, organizado por el Planeario Obrero Popular.-26/XI/65 - Hizo uso de la palabra en el mitin realizado por AEBU, en la intersección de Agraciada y Mercedes, por el Sector Banca Oficial que se moviliza por sus aspiraciones para los presupuestos del año 1966, según EL POPULAR del 27/11/65.- 13/12/65 -Figura como funcionario del Banco de la República y como suscriptor de libros de la Editorial "Pueblos Unidos" (E.P.U.) según material obtenido en el allanamiento efectuado en el domicilio de Samuel Loschak.- (CONSTANCIA DE HABILITACION Nº 1803/79 DE LA SECC. 2a DE MONTEVIDEO a nombre de MACHADO DA SILVA, Jaime, que según la Policía no es la misma persona que registra anotaciones).- (U)

Imp. Nacional 716/79

...DE INTELIGENCIA
División I
(Seguridad)

MINISTERIO DE DEFENSA NACIONAL
SERVICIO DE INFORMACION DE DEFENSA
M/F
001378-Q

151 E
Sección 4.
Act. Ant. Nac.
Ficha N. ~~0014~~

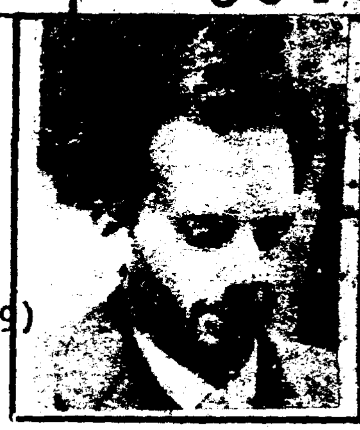

Nombres y Apellidos: MACHADO LEDESMA, Jaime Aldeo
(a)"CANUSSO""ALFREDO"(8) (a)"TERRA"

Fecha de Nacimiento: (3) ~~25 de Marzo de 1932~~
25.2.32(11)

Lugar de Nacimiento: (4) ~~Dpto. de 33 (Uruguay)~~
(País - Ciudad o Localidad - etc.)

Cred. Civ.: Serie .... N.º .... Ced. Identidad: 616.890(9) 1.519.925(10)

Otros documentos: (7) Pront de ident. crim. N:230.337
Reg. fotogr. N:155.869
(Pasaporte - Libreta Enrolam. - etc.)

Domicilio: Kilómetro 34½ de la carretera al Tala. (5) ~~Manzana "C" Solar 14 Solymar.~~
Lavalleja 2095 (12)
(Ciudad o localidad) (Calle) (N.º) (Telef.)

Filiación

Edad Aparente .... Color del Cutis ....
Color del Cabello .... Estatura Aproximada ....
Complexión .... Aspecto Social ....
Señas particulares ....

195

Ficha confeccionada en Montevideo, el 30 de julio de 1963.-

091378

Fs. 2

ACTIVIDADES

(1) Laborales: Profesión Bancario.- Lugar de trabajo Bco. de Seguros
Granjero (13) Sec. Dpto.Contable.-

Cargo ..... Antigüedad .....

Otras Actividades .....

(2) Políticas: Ideología ..... Actuación (2) MLN (Tupamaros)
P.V.P. (14)

Antecedentes .....

Antecedentes familiares Susana VARALDI.(esposa).-

(3) Sociales: Estado Civil casado.- Religión ..... Figuración .....

Grado Instrucción ..... ~~Lugares~~ que frecuenta .....

(4) Económicas: Situación ..... Capital aprox. ..... Vehículo .....
marca y N.o

Otros datos (6) Hijo de Alcee y Zulema

Datos Complementarios .....

Apreciación Personal Gral. .....

Jaime

FICHA COMPLEMENTARIA

F5 3

Documento Fecha	Origen	081378 Antecedentes
1)20-VI-963	-Inf.Ag.Conf. No. 9.- B-76-D-40.-	.- ~~1) Sindicado como anarquista.~~
31-Jul-963	~~B-76-D-35-Ag.~~ Conf.14.-	- ANARQUISTA. Autodenomínase Anarco-Sindicalista. Pertenece al Comité de Apoyo a la Revolución Cubana e integróla Comisión Representativa del Personal del Banco de Seguros. Está en la lista Nº6 de AEBU.-
16-Jun-64.- 18/VI/964	B-76-D-47.JPM. "El Popular" B-75-(1)-D-273	- Usó de la palabra en representación de la Mesa Coordinadora de Entes Autónomos y Servicios Descentralizado, en el acto de la Plaza Libertad, realizado en el día de ayer, organizado por el Plenario Obrero Popular.-
9/X/1965	75/2035	-En el diario "El Popular" de la fecha se informa de las detenciones realizadas por la Policía de Montevideo con motivo de las "Medidas Prontas de Seguridad", se menciona al reseñado como que le fue allanado su domicilio encontrandose ausentes sus ocupantes. El resenado es presidente de la representativa del Banco de Seguros.

FICHA COMPLEMENTARIA

Documento		091378 Antecedentes
Fecha	Origen	
30-IV-966	76/33	-Bancario. Figura en la lista N°12 de la Asociación de Empleados Bancarios del Uruguay, postulándose por el Sistema Preferencial de Suplentes, por el sector Banca Oficial como N°13 para la Asamblea Representativa (Capital). Es de hacer notar que esta lista 12 se encuentra infiltrada de elementos izquierdistas.-
28-X-69	75-223	Procesado por el Juez Dr. Pereyra Manelli por el delito de: "Asistencia a la asociación". Indica-(2)
22-XI-69	75-233	En calidad de preso político en Punta Carretas firma una carta denunciando las condiciones de la penitenciaría.
11/IX/70	72/93	-Remitido: 27 de Octubre de 1969, por "Asistencia a la organización" Liberado: 21 de Mayo de 1970. Indica (3) A/(6). —
11/IX/70	72/94	-Indica (7)
23/9/72	D-3152	- 14/9/72 .Continúa detenido.(GG).-
16/9/1972	D. 3153 J.P.M.	-Luego de ser detenido en averiguación de sus actividades, es dejado en libertad en el día de la fecha, por Orden Superior junto con Miguel Angel [illegible], también detenido.-([illegible])

[illegible] Jaime Aldeo

Fs.5

FECHA	DOCUMENTOS	091378 ANTECEDENTES A REGISTRAR
7.4.77	.D.0300	-Figura en una relación de ciudadanos Uruguayos que que abandonaron la República Argentina,como refugiados al amparo del Comité Internacional para la Migración Europea(C.I.M.E.)entre el 26.12.1973 y el 27.2.77.- Viajó el día 4.8.76 con destino a Francia.- Evaluación A-1 (JJ)
24/2/82	12157	En la fecha se encuentra en Francia y firma, junto con otros sediciosos uruguayos un declaracion fechada en Paris el 20/12/81 en el que se solidarizan con el sindicato Polaco "Solidaridad". En la declaracion se establece que por cualquier informacion deben dirigirse a." Z. Michelini, 32 Rue Keller 75011 Paris, Telefono 806 3023". EVALUACION.B-2. (GM)
21.07.82	17.013	Candidato en el 1er. lugar a la Asamblea General Representativa (Capital) por la Lista 19 de la Asociación de Bancarios del Uruguay bajo el Lema " FRENTE UNIFICADOR", Sub-lema " Plena Democracia Sindical y Unidad para la Lucha ", para el período 68-70.- (LA)(GM) Eval.A-1
23.4.83	25145/604 605/606	11.2.64:Afiliado Nro.64 del Ateneo Libre "Cerro La Teja". El causante firma como domicilio Banco de Seguros de la calle Agraciada.- ABR/957:El causante es firmante de una solicitud de acto público a nombre de la Federación Anarquista del Uruguay a realizarse en la Plaza Cagancha.el 30.4.57.- 13.12.65:Figura como sucritor de libros de la Editorial Pueblos Unidos (E.P.U.),según material obtenido en el../

FS.6

FECHA	DOCUMENTOS	091378 ANTECEDENTES A REGISTRAR
/..		allanamiento r◆alizado en el domicilio de SAMUEL LOSC◆HAK.- 17.12.67:Visitó a los detenidos vinculados al Diario "EPOCA" y "EL SOL".- 14.07.969:Según informa la Comisión que recorrió su domicilio,de Agraciada 3761,el causante no vive mas en dicho lugar desde hace aproximadamente cinco años,ignorándose su actual paradero.- OCT/969: Según una nómina del Bco. de Seguros el causante está catalogado como un elemento muy altamente peligroso.- 31.10.69:Es detenido,posterior al allanamiento efectuado en la finca de la calle Calderón de la Barca 1953,domicilio ocupada por Carlos Hebert MAJIAS COLLAZO y su compañera América GARCIA RODRIGUEZ,a quién el mismo se encontraba vinculado y a cuya finca concurría.- En la mencionada finca se encontró instalado un Laboratorio dedicado a la fabricación de artefactos explosivos.- 25.01.70:Se efectuó un allanamiento en su domicilio por tener informes de que el mismo se realizaban reuniones del M. L.N.(T).- En la inspección mencionada se pudo establecer que en la finca vive:el causante,su esposa y susuhijos,Adriana,Patricia, y Pablo,de 11,8 y 4 años respectivamente.-Accidentalmente se encontraban habitando María Manuela ZARAZOLA LEDESMA,soltera de 17 años de edad(C.I.25949) y Gloria Elena ZARZOLA LEDES

001378

FECHA	DOCUMENTOS	MACHADO [illegible] ANTECEDENTES A REGISTRAR Jaime
[illegible]	25145	MA, soltera de 15 años (C.I.28.293) (ambas de T.y Tres).- Según informes recibidos, el causante después de su detención no recibe a nadie en su domicilio solamente visitas de familiares, siendo su medio de explotación de un criadero avícola de su propiedad.- 28.01.71: En el 4to. Piso de la Cárcel Central manifestó que pertenece a AEBU, ocupando un cargo en la Comisión de Prensa y Propaganda.- En lo que respecta con sus relaciones con el Sub-Comisario MACHIN de la Policiía de Canelones manifestó que es la de un buen vecino. Manifiesta que nunca tuvo relaciones con elementos del M.L.N.. Expresando que el 8.1.71, pasó en su domicilio y se enteró del secuestro del Sr. Embajador de Gran Bretaña por Radio. La inspección se realizó con resultados negativos. Fué liberado al día siguiente.- SET/975: Integra Pre-Equipo de Finanzas de la Zona de Organización, posiblemente con Nely ROVERANO.- Año 1972/73: Integra el Sector Sanidad, dependiendo de Mauricio Raúl GATTI ANTUÑA (Requerido 654). Trabajó con Ary CABRERA PRATES; José Miguel CALDERONI ORTEGA; Ramón CERREIRO ORDOÑEZ; María Isabel MESA; Alvaro Víctor FERRATI RODRIGUEZ y Julio César VAZQUEZ RODRIGUEZ.- Eval.: A-2 (EE) Indica (8) al (14).-

FE-8

FECHA	DOCUMENTOS	04378 MACHADO LEDESMA Jaime ANTECEDENTES A REGISTRAR
01.06.83	24737/83 pag.25	03.03.83- Figura en una relación de personas refugiadas al amparo de ACNUR. Viajó a Francia. EVAL A-2 (B).-
01.06.82	18347/82 pag. 48	- 01.09.82- Indica Idem al Doc. 0300/77. EVAL A-2 (B)
20.6.83	27542/81	8/6/83: En la fecha se establece que el causante es suscriptor de revistas y panfletos en los que se realiza campaña contra el Uruguay, tales como "TENDENCIA COMBATIVA" "DESDE URUGUAY", "MAYORIA" "INFORMATIVO CIDAU". Es de mencionar que las mismas son dirigidas a Rue F. Couperin-sous-bois- FRANCIA.-Eval.B-2.-(FE)

SERVICIO DE INTELIGENCIA

División I

(Seguridad)

MINISTERIO DE DEFENSA NACIONAL
SERVICIO DE INFORMACION DE DEFENSA

M/F

Sección -G-

FS.9

Gremios

Ficha N.

[illegible]

Nombres y Apellidos: MACHADO Jaime

Fecha y Lugar Nac.:

Cred. Civ.: Serie N.º Ced. Identidad:

Otros documentos:
(Pasaporte - Libreta Enrolam. - etc.)

Domicilio: TALA.-Carretera al Tala Kilómetro 341/2.-
(Ciudad o Localidad) (Calle) (N.º) (Telef.)

Profesión: Bancario En el año 1963.-

Cargo y Lugar: Banco de Seguros Dpto. contable.-

Ideol. Política: Anarquista Actuación: DIRIGENTE

Datos Complementarios: Casado con Susana Baraldi

Apreciación General:

Ficha confeccionada: 2 de diciembre de 1965

Foto

Documento		001378 Antecedentes Fs 10 7
Fecha	Origen	
25/11/65	Jef.Pol.Mont. (1)	Hizo uso de la palabra en un acto organizado por la asociación de Bancarios del Uruguay con motivo del conflicto y la movilización que vienen llevando a cabo para lograr el levantamiento de las sanciones. El mencionado acto se llevó a cabo en la intersección de las Calles Agraciada y Mercedes el 25/11/
31-VII-63	B-76-D-35-Ag. conf-14.- (2)	Figura en la Lista No.6 de la Asociación de Empleados Bancarios del Uruguay.- (Eval.F-3).-
16-VI-64	B-76-D-40-J.P.M-	Hizo uso de la palabra en representación dela Mesa coordinadora de Entes Autónomos y Servicios Descentralizados, en el acto de la Plaza Libertad, realizado en el día de ayer, organizado por el Plenario Obrero Popular.-
16-VI-64	B-75-(1)D-273.	
9-X-65	75/2035	En El Popular de la fecha, se menciona como que le fué allanado su domicilio, con Motivo de las Medidas Prontas de Seguridad, sus ocupantes se hallaban ausentes.-Es Presidente de la Representativa del Banco de Seguros.-
15-8-68	AEBU-Nº269 (3)	-Integrante de la Asamblea General Representativa de la Asoc. de Bancarios para el período de 1968.-
969	B/76 D/47 (4)	-Se postula como Nº53 a la As.Represent. Banca Oficial-sistema preferencial de suplentes por la lista Nº 19 de tendencia izquierdista.-

FICHA COMPLEMENTARIA JAIEE. Fs. 11

Documento		091378 ANTECEDENTES
Fecha	Origen	
29-4 .71	A.E.B.U.	-Se postula en la lista Nº 1955 (Extremista) lema "Democracia Sindical, Unidad y Lucha" sub-lema "por la soberanía del gremio" por el sistema Preferencial de Suplentes, para integrar por la lista general al Consejo Central, por el período 1971/73.- Se postula como Nº 3 para integra la Asamblea Representativa(Capital).- (5)
31 .8.63	76.-5	Anarquista activista dentro del Banco de Seguros del estado. Integrante del Comité de Apoyo a la Revolución Cubana. Forma parte de la Comisión Representativa del Personal del Banco. Integrante de la Lista No. 6 de AEBU.-(EE)

11941 / 82 - POSEE ANTECEDENTES EN EL CO.NA.E.-

9.384 PAG. 3018 EVAL - A - 1. (B) INDICA ( ) ( ) ( )

Ficha confeccionada el 20-11-81

PS1

JUNTA DE COMANDANTES EN JEFE

S. I. D.

09 1379-8

Dep. I Secc. I

Sub Secc. A/N

Ficha Nº ____ Confec. ____

MACHADO LOPPACHER (Apellidos) **Jamel** (Nombres)

DOCUMENTOS: C/C ____ (Serie / Nº) C/I. 563855-6 (Nº / Dpto.)

OTROS DOC. ____ (Pasaporte / Lib. Enrol. / etc.)

NACIMIENTO: 52 años en 1.981 (Fecha) Oriental (Lugar)

DOMICILIO: Avda. del Libertador Brig.Gral.Juan Antonio Lavalleja 1440 apto. 401.- (Nº / Teléf. / Ciudad o Localidad)

PROFESION U OCUPACION: ____

LUGAR: ____ **CARGO:** ____

IDEOLOGIA POLITICA: ____ **CLASIFICACION:** ____

DATOS COMPLEMENTARIOS: Divorciado (Est. Civil) Alicia FARAONE MACHADO (1) (Cónyuge / Hijos)

U 15320

Otros familiares

Fecha	Documentos	091379 ANTECEDENTES A REGISTRAR
20-11-81 P.D.318/981	Doc.9531	-14-11-81- En procedimiento realizado por la D.I.I., en Junio ppdo. se desbarató un centro de impresión de propaganda del P.C., a raíz del cual tras haber vigilado los movimientos realizados por un dirigente de la CNT, Elbio QUINTEROS BETHENCOURT, pudo establecerse que el causante era uno de sus contactos. Mediando orden de allanamiento se concurre a la finca cita en Andrés Gómez 1659, en procura de detener al causante, arrojando resultados negativos. Por ese motivo se trasladaron a su domicilio logrando allí ubicarlo.- Eval. A-1.- (LA).-
28-11-81 P.D.324/981	Doc.9660	-20-11-81-Continuando las averiguaciones sobre el centro de propaganda del P.C., y en base a interrogatorios, se pudo comprobar que la causante tiene vinculación con los hechos. En el día de ayer registró entrada en la D.I.I., en calidad de detenida, la que viene siendo indagada.- Eval. A-1.- (LA)
28-11-81 P.D.325/981	Doc.9673	-21-11-81-Se procedió a hacer una nueva inspección en la finca de Andrés Gómez 1659 y en el dormitorio de la hija de causante, sita en Avda. del Libertador Brig. Gral. Juan A. lavalleja 1448 apto.401, con la participación de la Titular la que no arrojó resultado positivos. También en compañía de la causante se procedió a inspeccionar la finca de su propiedad en Máximo Tajes 7444, con los

Imp. Nacional

FECHA	DOCUMENTOS	001379 MACHADO LOPPACHER, Jamel ANTECEDENTES A REGISTRAR	Ps 3
		mismos resultados. Interrogada, manifestó desconocer el actual paradero de su hija, a la que no ve, ni tiene noticias, desde que falta de su casa. Al no poder aportar más datos, recuperó su libertad. Eval. A-1.- (LA).- Indica (1)	

SERVICIO DE INFORMACION
DE DEFENSA
Dep. 1

Confeccionado el 25 ABR. 1974

09 1380 - 6

PS 1

VARIOS

FOTO

Apellidos MACHADO CAMACHO

Nombres Javier

Fecha de Nacimiento

Lugar de Nacimiento

Est. Civil

Cred. Civica Céd. Identidad

Otros Documentos

Ocupación Profesor de Frances del Instituto "Miguel C. Rubino" (1)

Padre

Madre

Domicilio Ciudad Durazno

Otros datos

MGT

FICHA COMPLEMENTARIA

DOCUMENTO		001380 ANTECEDENTES
FECHA	ORIGEN	
7.3.74.	Doc. 0490 (Ev. A.1)	-Concurrió a un campamento realizado sobre la ... ya "EL SAUZAL", organizado por la Alianza Fran... se de Durazno, el 3 de febrero de 1974.- -En el mismo se encontraban personas sindicadas ... izquierdistas, agitadores, pro.tupamaros, medio... sos, ex.detenidos y detenidos puestos en "Liber... Vigilada".. -Este campamento presentaba las características ... Centro de reclutamiento y entrenamiento..(W)

11941 / 82
PAG. 3016

- FOTO ANTECEDENTES EN EL CORAL -
EVAL - A - 1. (B) INDICA (1) ( ) ( )

Ficha confeccionada el 6/4/72

PE

MINISTERIO DE DEFENSA NACIONAL
S. I. D.

091381

Dep. I Secc. I
Sub-Secc. A/N
Ficha Nro. ..... Confec. .....

MACHADO GOMEZ (Apellidos) JESUS HIGINIO (Nombres)

DOCUMENTOS: C/C. ..... (Serie) ..... (Nro.) C/I. No.929.418 (1).- (Nro.) ..... (Dpto.)

OTROS DOC. ..... (Pasaporte) ..... (Lib. Enrol.) ..... (etc.)

NACIMIENTO: 34 años oriental (Fecha) ..... (Lugar)

DOMICILIO: Suecia 1861 (Cerro) Colonia S/N (Bella Unión) (2) (Teléf.) Montevideo (Ciudad o Localidad)

PROFESION U OCUPACION: jornalero

LUGAR: ..... CARGO: .....

IDEOLOGIA POLITICA: ..... CLASIFICACION: Izquierdista

DATOS COMPLEMENTARIOS: soltero (Est. Civil) ..... (Cónyuge) ..... (Hijos)

[redacted] (Otros familiares)

Fecha	Documentos	001381 ANTECEDENTES A REGISTRAR
[illegible]	[illegible]	[illegible] y paga [illegible] un grupo de personas en la [illegible] (GG)
13/3/73	D. 348	-El 15/VI/969 llega a la C. de Bella Unión, procedente de la capital, junto a: Luis Alberto Tortoza, Oscar Octavio Delgado Gonzalez, Nelson Burgos, David Rabinovich y Raquel Wilka Wolter Cassani.- Manifiesta querer colaborar en la construcción de la Policlínica de UTAA. Entregándose a una labor de agitación en medios estudiantiles y cañeros locales. Es detenido, junto con sus compañeros, por la policía local y luegos puestos en libertad, a lo que regresaron de inmediato a la Capital.=( ).- Posee antecedentes por hurtos y abigeato. Sumamente ligado a dirigentes de UTAA. Indica: 1,2. (GG).-
6/4/73	D.348 Hj.9 P.E.I. [illegible]	- Conjuntamente con otros integrantes de la "marcha cañera" que arribó a Montevideo, protagonizaron distintos desórdenes, por lo que fué detenido e internado por disposición del Ministerio del Interior, en el marco de las Medidas Prontas de Seguridad.- (GG).-
16-3-973	D.532 P.E.I.	- Indica lo mismo que el documento No.348, agregando que reside en el domicilio de sediciosos en Bella Unión, donde fué enviado por el sedicioso RODRIGUEZ BELLETI. Repartió volantes en granjas de esa ciudad.-(C.C)

FECHA	DOCUMENTOS	091381 ANTECEDENTES A REGISTRAR MACHADO GOMEZ Jesus Remigio
6.4.72.	Doc.72-128.JP.M.	23.4.71 - Detenido em la fecha por el Escuadrón de Prevención de la Policía en la intersección de Cerrito y Treinta y Tres conjuntamente con unas 50 personas en momentos que portaban banderas de Artigas con la inscripción "TIERRA", portando cachiporras de maderas, quienes además detenían el tránsito insultando a los conductores que no les daban dinero. (EE). Eval: A - 2.

JUNTA DE COMANDANTES EN JEFE
S. I. D.

VARIOS

091382-2

Dep. I Secc. I Fs 1

Sub. Secc. A/N

Ficha N.º 29/XI/982 Confec.

MACHADO Jorge
Apellidos Nombres

DOCUMENTOS: C/C ..... C/I. .....
Serie N.º N.º Dpto.

OTROS DOC. .....
Pasaporte Lib. Enrol. etc.

NACIMIENTO: .....
Fecha Lugar

DOMICILIO: .....
Calle N.º Teléf. Ciudad o Localidad

PROFESION U OCUPACION: .....

LUGAR: ..... CARGO: .....

IDEOLOGIA POLITICA: ..... CLASIFICACION: .....

DATOS COMPLEMENTARIOS: .....
Est.Civil Cónyuge Hijos

.....
Otros familiares

~~1º0675~~

FS-2

Fecha	Documentos	001382 ANTECEDENTES A REGISTRAR
21/9/982	19605 R.F.19080	1971 - Integró el Comité Ejecutivo pro-Candidatura del Grai. D.JUAN PEDRO RIBAS a la Presidencia de la República en las elecciones nacionales de ese año, representando a una fracción del Partido Colorado.- Eval.: B-2(II/LG)

09/XI/[illegible]

JUNTA DE COMANDANTES EN JEFE VARIOS 001383-0

S. I. D.

Dep. I, FS-1 Sec. I

[redacted]

Ficha Nº ..... Contac. .....

MACHADO ..... Jorge .....
Apellidos Nombres

DOCUMENTOS: C/C. ..... C/I. .....
Serie Nº Nº Dpto.

OTROS DOC. .....
Pasaporte Lib. Enrol. etc.

NACIMIENTO: .....
Fecha Lugar

DOMICILIO: .....
Calle Nº Teléf. Ciudad o Localidad

PROFESION U OCUPACION: .....

LUGAR: ..... CARGO: .....

IDEOLOGIA POLITICA: ..... CLASIFICACION: .....

DATOS COMPLEMENTARIOS .....
Est. Civil Cónyuge Hijos

.....
Otros familiares

U79845

Fs 2

Fecha	Documentos	001383 ANTECEDENTES A REGISTRAR
[illegible]/9/82	19257 R.E. 18788	22/VI/81- Por Radio 1199/6898 la J.P. de Rivera solicita del Juzgado Ldo. Dptal. de 2do.Turno su"aprehensión y aviso".- Eval.: B-2 (II/LG).

09/XI/982 Fs. 1

VARIOS

[redacted] DE COMANDANTES EN JEFE

S. I. D.

001384-8

Dep. 1 Sdpo. 1

[redacted]

Ficha Nº ..... Confec. .....

[redacted] Jorge

Apellidos Nombres

DOCUMENTOS: C/C. ..... C/I. .....

Serie Nº Nº Dpto.

OTROS DOC. .....

Pasaporte Lib. Enrol. etc.

NACIMIENTO: .....

Fecha Lugar

DOMICILIO: .....

Calle Nº Teléf. Ciudad o Localidad

PROFESION U OCUPACION: .....

LUGAR: ..... CARGO: .....

IDEOLOGIA POLITICA: ..... CLASIFICACION: .....

DATOS COMPLEMENTARIOS .....

Est. Civil Cónyuge Hijos

.....

Otros familiares

~~179846~~

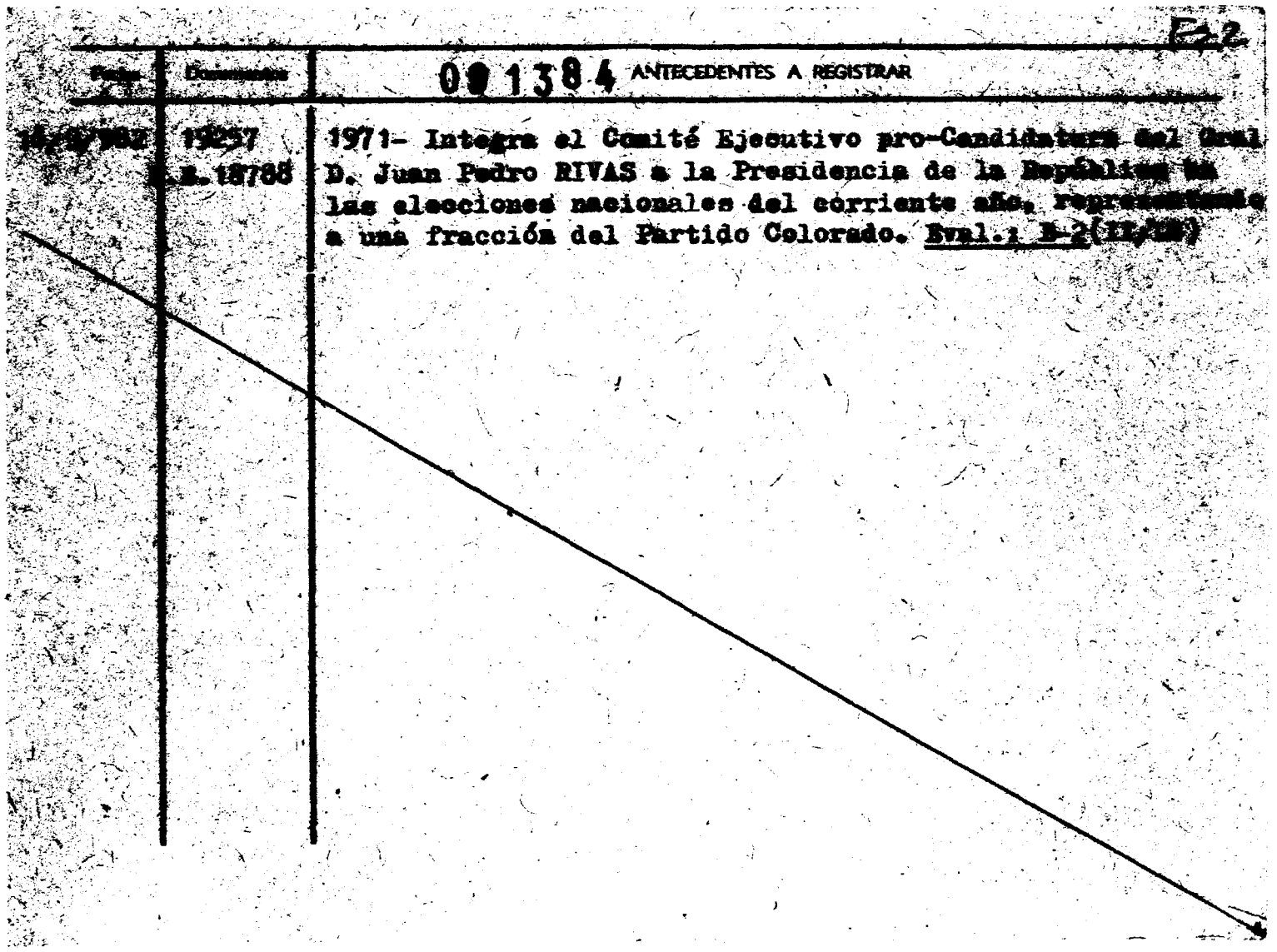

Fs.2

Fecha	Documentos	091384 ANTECEDENTES A REGISTRAR
14/[illegible]/982	19257 E.B.18788	1971- Integra el Comité Ejecutivo pro-Candidatura del Gral. D. Juan Pedro RIVAS a la Presidencia de la República en las elecciones nacionales del corriente año, representando a una fracción del Partido Colorado. Eval.: B-2(II/[illegible])

MINISTERIO DE DEFENSA NACIONAL
S. I. D.

189
00 1385 -5

24 MAR 1974
Dep. I FS 1 Secc. I
Sub - Secc. G
Ficha Nro.____ Confec.____

APELLIDO Jorge
Apellidos Nombres

DOCUMENTOS: C/C. C/L.
Serie Nro. Nro. Dpto.

OTROS DOC.
Pasaporte Lib. Enrol. etc.

NACIMIENTO:
Fecha Lugar

DOMICILIO:
Calle Nro. Teléf. Ciudad o Localidad

PROFESION U OCUPACION:

LUGAR: CARGO:

IDEOLOGIA POLITICA: CLASIFICACION:

DATOS COMPLEMENTARIOS:
Est. Civil Conyuge Hijos

F0555

Otros familiares

Fecha	Documentos	091385 ANTECEDENTES A REGISTRAR
12/9/73	2918	Candidato para integrar la Asamblea del Claustro Universitario,por ARA, lista 68, de la Facultad de Agronomía. (K)
25.5.81	C.H.C.P. Nº209/81 MONTEVIDEO.HABILITACION.	-22.9.81.- En la fecha se contestó dicha constancia a nombre de MACHADO ANTUNEZ, Jorge Dario Euclides,con el antecedente anteriormente registrado, no pudiéndose establecer si el mismo le corresponde.- (VL)
	14.1.82	-Memo(A)Nº69/82 para la 2a.Div.EMGA.-(i).-
	14.6.82	Memo(A)Nº1258/82 para el Dpto.III/SID.(i).

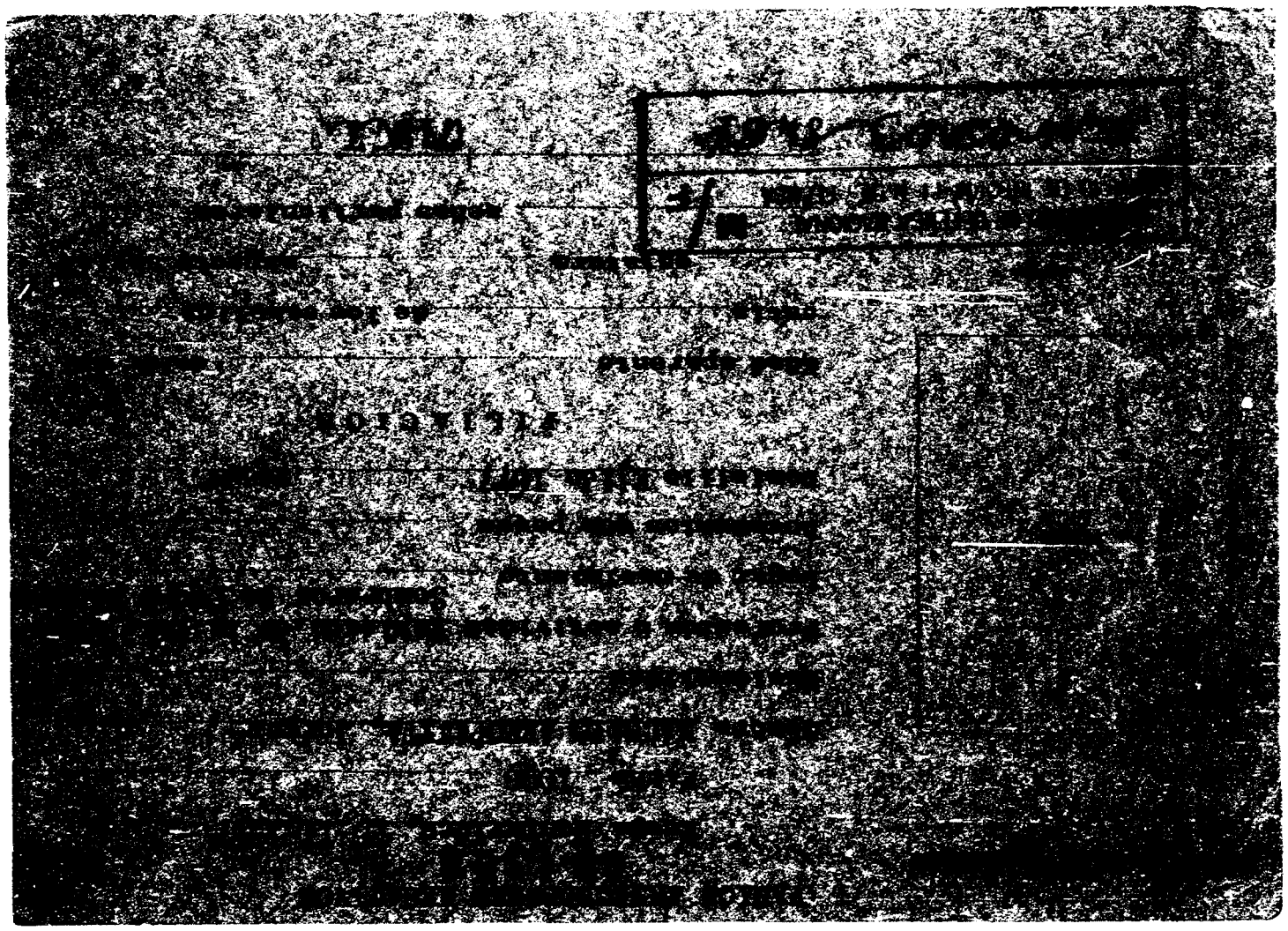

FILIACION

FS. 1

JUNTA DE COMANDANTES EN JEFE

S. I. D.

091387-1

Dep. I Secc. I

Sub Secc. A/N

Ficha Nro. ____ Confec. 22/VI/79

MACHADO URIARTE — Jorge

Apellidos — Nombres

DOCUMENTOS: C/C AOA.5006 (Serie / Nro.) C/I. 1.014.466 (Nro. / Dpto.)

OTROS DOC. Pasaporte No.265.628 (Pasaporte / Lib. Enrol. / etc.)

NACIMIENTO: 21/X/944 Secc. 1a. Montevideo (Fecha / Lugar)

DOMICILIO: República del Salvador 3352 (1978) (Calle / Nro. / Teléf. / Ciudad o Localidad)

PROFESION U OCUPACION: Docente de Fac. de Odontología

LUGAR: ____ CARGO: ____

IDEOLOGIA POLITICA: ____ CLASIFICACION: ____

DATOS COMPLEMENTARIOS: Casado con María Cristina GAGO (Est. Civil / Cónyuge / Hijos)

Hijo de Ricardo y Diamantina 415322

Otros familiares

FS 2

Fecha	Documentos	091387 ANTECEDENTES A REGISTRAR
22/VI/79	D.0670/79	19/VIII/973.- Candidato por la Facultad de Odontología, orden docente para integrar la Asamblea del Claustro Universitario de dicha Facultad.- " La Mañana"
03/I/73		-Ampliando la anotación precedente se establece que integró la Lista 119 Lema "Libertades y Autonomía" de tendencia izquierdista.-
15/VII/77		-El causante presenta un escrito ante el Jefe de Policía de Montevideo solicitando se le permita participar en las Elecciones de la Asociación Odontológica Uruguaya, lo cual arroja un resultado negativo y se deja constancia de que en caso de solicitarse Constancia sobre Anotaciones en Ficheros Policiales de Inteligencia; se le incluyera en la Cat. "B".-
05/IX/77		- El causante solicita en la Secc. 9a. Constancia de Anotaciones en Ficheros Policiales, expidiendosele Cat. "B".-
30/III/78		- El causante realiza trámite de gestión de pasaporte; el cual se le entrega con fecha 18/IV/78.-
5/VII/78		- Presenta reclamo anté el Delegado del S.I.D. en Montevideo por habérsele incluido en la Cat. "B" de Constancia de Habilitación para Cargos Públicos.-
21/XI/78		- El Delegado Departamental del S.I.D. eleva el expediente del causante a éste Servicio para su resolución.-

Fs. 3

Nº FECHA	DOCUMENTOS	09 1387 ANTECEDENTES A REGISTRAR
12.I.79	D. 0670	Por Exp. Nº 013/D-I/79 de éste Servicio se le comunica al Delegado del S.I.D. en Montevideo que entiende pertinente mantener al causante en la Cat. "B" recurrida, teniendo posibilidad de acceder a otras instancias.- (C) (Archivo despacho Jefe de Depto.- Carpeta Nº 150).-

PS 1

JUNTA DE COMANDANTES EN JEFE
S. I. D.

091388-9

Dep. I Sec. 1
Sub Secc. Afil
Ficha Nº ____ Confec. 1.10.81

MACHADO ANTUNEZ — Apellidos
Jorge Dario Euclides — Nombres

DOCUMENTOS: C/C BCA 49372 — Serie — Nº
C/I 1.160.827 — Nº — Dpto.

OTROS DOC. ____ Pasaporte ____ Lib. Enrol. ____ etc.

NACIMIENTO: 15.12.51 — Fecha
R.O.U. Montevideo — Lugar

DOMICILIO: Alejandro Gallinal 1724 — Calle — Nº — Teléf. — Ciudad o Localidad

PROFESION U OCUPACION: ~~Ex-~~Estudiante de Facultad de Agronomía (1980)

LUGAR: ____ CARGO: ____

IDEOLOGIA POLITICA: ____ CLASIFICACION: ____

DATOS COMPLEMENTARIOS: ____ Cónyuge — Est. Civil — Hijos

PADRES: Euclideo y Violeta

~~105223~~

Otros familiares

F.2

Fecha	Documentos	091388 ANTECEDENTES A REGISTRAR
25.5.81	C.H.C.P. Nº209/81 MONTEVIDEO.HABILITACION. Sra. 44ª	22.9.81.- En la fecha se contestó dicha constancia a nombre del causante, con antecedentes que se registran a nombre de MACHADO Jorge, no pudiéndose establecer si los mismos le corresponden.- (VL)
11.5.84.	20308/83. pág.012.	Habiendo solicitado CHCP el 22.5.81. se le otorgó Cat."A" el 13.7.82. Evalúa.l.(AE).

Imp. Nacional

JUNTA DE COMANDANTES EN JEFE 091389-7 Dep. I Sec. I

S. I. D.

Sub Secc. A/M

Ficha Nº ____ Contad. 25.10.80

MACHADO HERNANDEZ Jorge Mario
Apellidos Nombres

DOCUMENTOS: C/C. CBA 18.656 (1) C/I. 49.167
Serie Nº Nº Dpto.

3.051.167-5 (Canelones)(2)

OTROS DOC. ____
Pasaporte Lib. Enrol. etc.

NACIMIENTO: 06.12.48 (3) Santa Lucía (6)
Fecha Lugar

DOMICILIO: Gral.Mitre 474 - Sta.Lucía - Canelones (4)
Cerro Largo y Juan P.Coche Sta.Lucía (1971)
Calle Nº Teléf. Ciudad o Localidad

PROFESION U OCUPACION: Empleado (Metalúrgico)

LUGAR: IMt.Municipal de Canelones CARGO: ____

IDEOLOGIA POLITICA: ____ CLASIFICACION: ____

DATOS COMPLEMENTARIOS Casado (5)
Est. Civil Cónyuge Hijos

Hijo de Miguel Mario y Ana Lucía (7)
Otros familiares

173835

B2

Fecha	Documentos	091389 ANTECEDENTES A REGISTRAR
07.09.82 (R.E. 18.297)	18.686	30.05.69 - "El Popular" - Integró una delegación del personal de metalúrgica Sta.Lucía, que concurrió a la redacción de este periódico para presentar una denuncia sobre los "Arbitrarios despidos de Delegados Sindicales que viene realizando la patronal de dicha Empresa. EVALUACION: B-2 (K)(EE)
31/8/82	J8297	Figura en el 95 lugar de la lista C91 del Partido COLORADO Agrupación JOSE BATLLE y ORDOÑEZ Dpto. de CANELONES como candidato para integrar los Deliberantes Departamentales y Convenciones Nacionales en las Elecciones internas de los PP.PP. del 28 de Noviembre de 1982. (K EE) [illegible]
13/X/82	------	Por Oficio Nº. 824/82 el S.I.D. comunica a la Corte Electoral, que de acuerdo a las disposiciones vigentes, no existen objeciones para que el causante integre la lista de referencia. (K EE)
10/1/84 C.I.C.P.No. [illegible]		11/1/84: En la fecha se contestó dicha constancia a nombre del causante, solicitada para ingreso en la I.N. de [illegible] (7).-(RJ)
R.E.	84.00338/84	

CIVIL Y GOBIERNO

FS 1

[redacted] DE COMUNICACIONES EN JEFE

04 1390-5

Dep. 1 Sec. 1

S. I. D.

Sub Secc. A/M

Ficha Nº ..... Confec. 22.2.63

MACHADO — Jorge

Apellidos — Nombres

DOCUMENTOS: C/C. ..... Serie ..... Nº ..... C/I. ..... Nº ..... Dpto.

OTROS DOC. ..... Pasaporte ..... L/S. Enrol. ..... etc.

NACIMIENTO: ..... Fecha ..... Lugar

DOMICILIO: ..... Calle ..... Nº ..... Telef. ..... Ciudad o Localidad

PROFESION U OCUPACION: Escribano - Director Gral. Interventor de U.T.U. - Presidente del Consejo Superior de Capacitación Profesional

LUGAR: ..... CARGO: .....

IDEOLOGIA POLITICA: ..... CLASIFICACION: .....

DATOS COMPLEMENTARIOS ..... Est. Civil ..... Cónyuge ..... Hijos

..... Otros familiares

253407

Fs.2

Fecha	Documentos	081390 ANTECEDENTES A REGISTRAR
8.2.83	D.24257	"La Mañana"11/SET/82/Informa que el causante,actualmente Director General Interventor de la Universidad del Trabajo del Uruguay,fue designado Presidente del Consejo Superior de Capacitación Profesional,sustituyendo así al Dr. Héctor LOPEZ ESTREMADURO.-(AD)

SERVICIO DE INTELIGENCIA

Div. I (Seguridad)

Sección

M/F

Ficha N.º ..... confeccionada el 25-III-65

09.1391-B

Fs. 1

Foto

Apellidos MACHADO VIÑAS.-

Nombres Jorge Wáshington.-

Fecha de Nacimiento: 23.7.43 (1)

Lugar de Nacimiento: Uruguay.-

Cred. Civ.: BNA 17.170 (3) Ced. Identidad: 941.032 (2)

Prontuario: F. Censal:

Padre:

Madre:

Domicilio: Carabelas 5275.-Ap.2.- Ciudad: Montevideo.-

Otros datos (Documentos y señas personales) Oriental, soltero, de 21 años de edad.-Estudiante de Medicina.- Doctor (4)

Fs.2

FICHA COMPLEMENTARIA

Documento N.º	Fecha	Origen	09 1391 Antecedentes
	12.IX.64	B-75-(1) D-188.	-Identificado por la Policía como ocupante de la Universidad de la República los días 9,10 y 11 de setiembre de 1964 en señal de protesta por la ruptura de relaciones con Cuba.- -Oriental,soltero de 21 años de edad,domiciliado en Carabelas 5275-Ap.2.-Estudiante de Medicina.-
7653	26 V. 1966		-El reseñado figura con el No.18 en la lista No.19 del LEA Accion Gremial Estudiantil,UB LEA Transformar en las elecciones para integrar el Consejo Ejecutivo de la Asociación de Estudiantes de Preparatorio para el periodo 1966 1967.-
17.5.76	Doc. 0681		-10.1.61- Detenido en virtud de encontrarse entrelos grupos de elementos comunistas que provocaban a los participantes de un acto organizado por entidades democráticas en la Plaza Independencia.- Fue puesto en libertad al día siguiente por orden del Sr. Juez de Menores .- 3.6.69-Es detenido en el interior del IAVA , por así haberlo dispuesto el Juez de Instrucción de 4º Turno por promover desorden y pedrea a funcionarios poli -

[illegible] VIÑAS Jorge Washington. Fs 3

Fecha	Documentos	091391 ANTECEDENTES A REGISTRAR
		ciales y comercios de la zona, recuperando la libertad posteriormente por orden del citado Magistrado.- Indica (1) y (2) . (TT).-
[illegible]/3/77	Doc.0200	3/2/61: Estudiante de Medicina. El 10/1/61, fué detenído en virtud de encontrarse entre los grupos de elementos comunistas que provocaban a los participantes de un acto organizado por entidades democráticas, en la Plaza Independencia. Fué puesto en libertad al día siguiente por orden del Sr Juez de Menores.-
[illegible]8/7/82	D.17229	-Indica del (3) al (4). (P)
[illegible]9/7/82	....	-MEMO. (A) No. 1635/82 PARA EL C-2/ES.MA.CO. (P)

JUNTA DE COMANDANTES EN JEFE

Dep. I Secc. I

S. I. D. 091392-1

Sub... A/N

Confec.

MACHADO DODERA — Jorge Rafael
Apellidos — Nombres

DOCUMENTOS: C/C _____ Serie _____ Nº _____ C/I. 1.131.897(1) Nº Dpto.

OTROS DOC. R.F. Serie A. Nº 273.634(2) Pasaporte Lib. Enrol. etc.

NACIMIENTO: 30.10.50 Fecha — Montevideo(3) Lugar

DOMICILIO: Vazquez Ledesma 3029(1970) Calle Nº Teléf.

PROFESION U OCUPACION: Estudiante de Agronomía

LUGAR: _____ CARGO: _____

IDEOLOGIA POLITICA: _____ CLASIFICA...

DATOS COMPLEMENTARIOS: Soltero Est. Civil Cónyuge Hijos

Hijo de: Afodosio(4) y Carmen
Otros familiares

Fs. 2

Fecha	Documentos	091392 ANTECEDENTES A REGISTRAR
4.12.78	1667	- Por Requisitoria Nº 09/78 se requiere su captura por hallarse presumiblemente incurso en el delito previsto en el Art. 58 Nral 2º y 3º(De los delitos que afectan la Fuerza Moral del Ejército y la Marina) del C.P.P.M.(M)
23.7.81	6268	- Por información obtenida se establece que pertenece al Movimiento 26 de Marzo.Eval;A-2 (VL)
15.9.81	7817	- Aporta datos filiatorios.Indica del 1 al 4.Eval:A-1. NOTA: Por el presente documento se procedió a modificar la C.I. Nº 1.170.827 y el nombre del padre(Alejandro) que figuraban en la ficha por establecerse que los mismos eran incorrectos.-(OO)
4.9.81	7531	- Indica lo mismo que el documento 7817. Eval.:A-1.- (VL)

Imp. Nacional 716/79

C y G

Fs. 1

JUNTA DE COMANDANTES EN JEFE
S. L. D.

00 1393-9

Dep. I Secc. I
Sub. Secc. A/N
Ficha N.º ..... Confec. 27.11.82

MACHADO — Apellidos
Jorge — Nombres

DOCUMENTOS: C/C ..... Serie ..... N.º ..... C/I. ..... N.º ..... Dpto.

OTROS DOC. ..... Pasaporte ..... Lib. Enrol. ..... etc.

NACIMIENTO: ..... Fecha ..... Lugar

DOMICILIO: ..... Calle ..... N.º ..... Teléf. ..... Ciudad o Localidad

PROFESION U OCUPACION: .....

LUGAR: ..... CARGO: .....

IDEOLOGIA POLITICA: ..... CLASIFICACION: .....

DATOS COMPLEMENTARIOS: ..... Est.Civil ..... Cónyuge ..... Hijos

..... Otros familiares

Reacc

FS-2

Fecha	Documentos	001393 ANTECEDENTES A REGISTRAR
24.9.62 (R.E. 19318)	19934	- 1971 - Integró el Comité Ejecutivo Pro-Candidatura del Gral.Juan P.Ribas a la Presidencia de la República en las elecciones del presente año, representando una fracción del Partido Colorado.-(K)(MB).-

001394-7

Sub-Secc.

Ficha Nº 24/VI/72

MACHADO José

Nombres

C/C C/I

Serie No. No. Dpto.

Pasaporte Lib. Enrol. etc.

Fecha Lugar

Calle No. Telef Ciudad o Localidad

U OCUPACION: Obrero

FUNSA CARGO

POLITICA CLASIFICACION DIRIGENTE/+

COMPLEMENTARIOS

Est. Civil Conyuge Hijos

Familiares

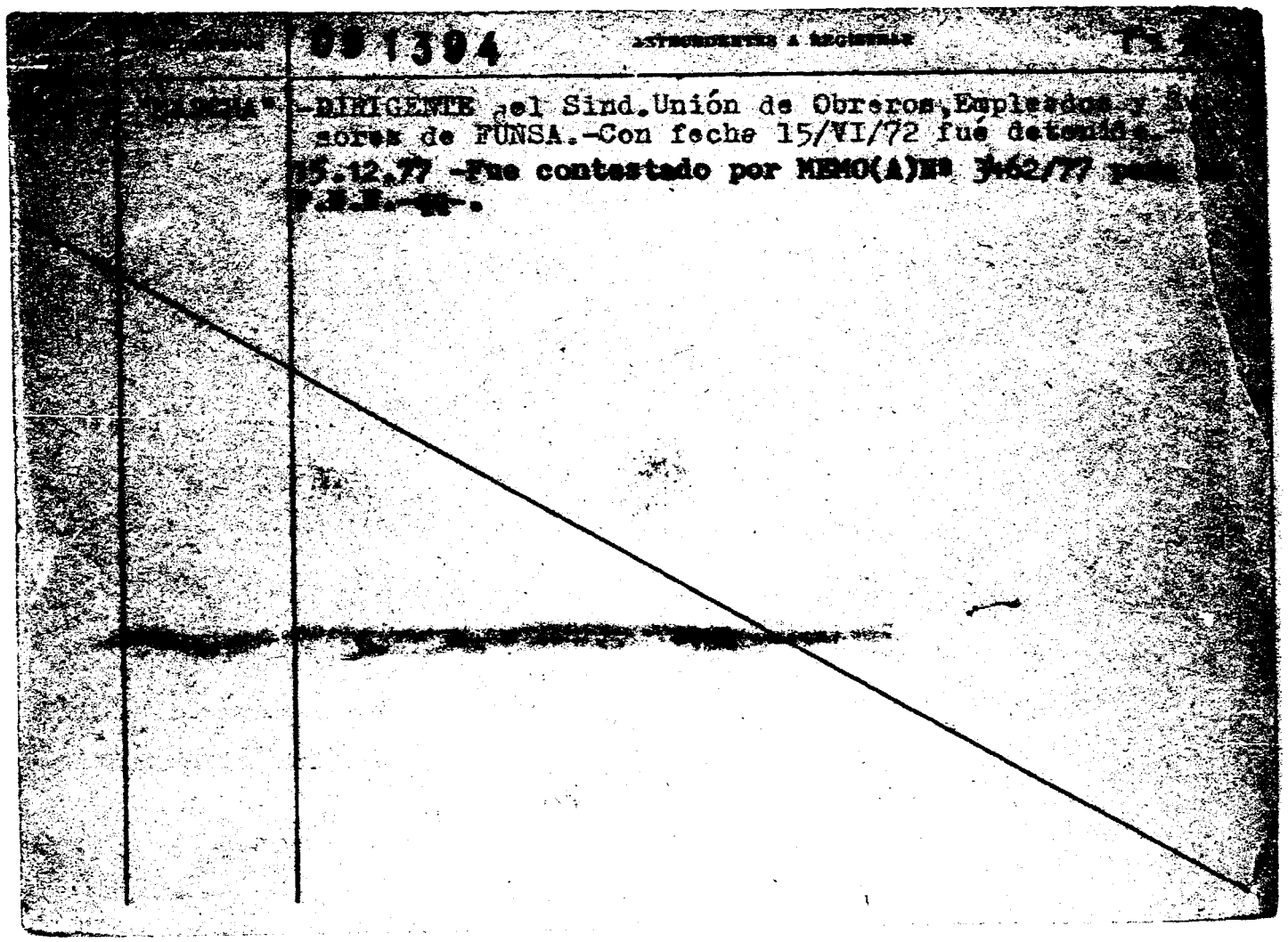
-DIRIGENTE del Sind.Unión de Obreros,Empleados y
acres de FUNSA.-Con fecha 15/VI/72 fué detenido
5.12.77 -Fue contestado por MEMO(A)
.S.-

MINISTERIO DE DEFENSA NACIONAL
S. I. D.

001395-4

Dep. I — PE — Sec. I
Sub-Secc. A/N
Ficha Nro. ..... Confec. 17/XI/72

MACHADO — Apellidos
José — Nombres

DOCUMENTOS: C/C. ..... Serie ..... Nro. C/I. 81.389 Nro. Maldonado Dpto.

OTROS DOC. ..... Pasaporte ..... Lib. Enrol. ..... etc.

NACIMIENTO: ..... Fecha ..... Lugar

DOMICILIO: ..... Calle ..... Nro. ..... Teléf. ..... Ciudad o Localidad

PROFESION U OCUPACION: .....

LUGAR: ..... CARGO: .....

IDEOLOGIA POLITICA: ..... CLASIFICACION: .....

DATOS COMPLEMENTARIOS: ..... Est. Civil ..... Conyuge ..... Hijos

137756

..... Otros familiares

Fs.2

Fecha	Documentos	091395 ANTECEDENTES A REGISTRAR
4/X/972	D.1807	Es detenido en la ciudad de Maldonado junto a otras personas con posible vinculación a la organización extremista.-(J),-

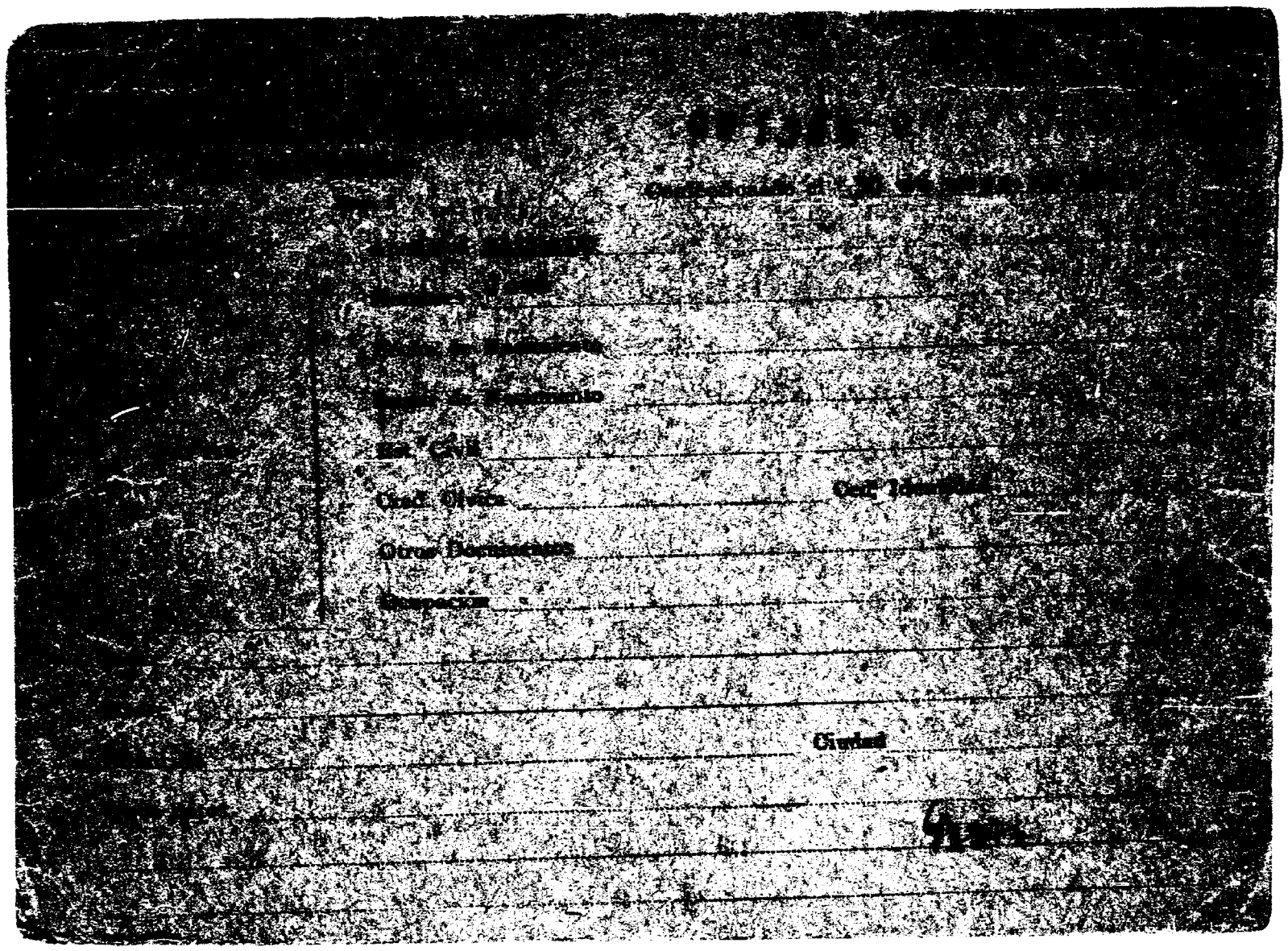

Fs 1

MINISTERIO DE DEFENSA NACIONAL
S. I. D.

091307-0

Dep. I Secc. I
Sub - Secc. G
Ficha Nro. ____ Confec. ____

MACHADO (Apellidos) JOSE (Nombres)

DOCUMENTOS: C/C ____ Serie ____ Nro. ____ C/I. ____ Nro. ____ Dpto. ____

OTROS DOC. ____ Pasaporte ____ Lib. Enrol. ____ etc. ____

NACIMIENTO: ____ Fecha ____ Lugar ____

DOMICILIO: Huidobro (Calle) 1324 Ap. 1 (Nro.) ____ Teléf. ____ Ciudad o Localidad ____

PROFESION U OCUPACION: ____

LUGAR: ____ CARGO: ____

IDEOLOGIA POLITICA: ____ CLASIFICACION: Dirigente

DATOS COMPLEMENTARIOS: ____ Est. Civil ____ Conyuge ____ Hijos ____

40556

____ Otros familiares ____

Ps 2

Fecha	Documentos	091397 ANTECEDENTES A REGISTRAR
[illegible].7.79	842 Ev.A-1.	Pro Tesorero de la Federación de Funcionarios de U.T.E. (F.F.U.T.E.).(E).- 6/7/79 - Se contestó por Memo.(A)N°1265/79 al BROU. (Z).-

...DE INFORMACION
...DE DEFENSA
Dep. 1

VARIOS

09 1308-8

Fs 1

Confeccionado el 21.3.73

FOTO

Apellidos MACHADO NAVARRO

Nombres José

Fecha de Nacimiento

Lugar de Nacimiento

Est. Civil

Cred. Cívica Céd. Identidad

Otros Documentos

Ocupación

Padre

Madre

Domicilio Ciudad

Otros datos

Viña

CHIESA Hnos. Ltda. - 8.000 - 3 - 72

FICHA COMPLEMENTARIA F5.2

DOCUMENTO		ANTECEDENTES
Fecha	Origen	
NOV.1971	LISTA 988 PDC F.A	-Candidato en el 118.lugar a la Junta Departamental por el dpto.de ROCHA sub lema FRENTE ROCHENSE.(83)

PS 1

MINISTERIO DE DEFENSA NACIONAL
S. I. D.

001399-6

Dep. I Secc. I
Sub-Secc. A/N
Ficha Nro. ..... Confec. .....

MACHADO Apellidos — José A. Nombres

DOCUMENTOS: C/C. Serie Nro. C/I. Nro. Dpto.

OTROS DOC. Pasaporte Lib. Enrol. etc.

NACIMIENTO: Fecha Lugar

DOMICILIO: Calle Nro. Teléf. Ciudad o Localidad

PROFESION U OCUPACION:

LUGAR: CARGO:

IDEOLOGIA POLITICA: CLASIFICACION: COMUNISTA

DATOS COMPLEMENTARIOS: Est. Civil Conyuge Hijos

Otros familiares

Ps-2

Fecha	Documentos	00 1399 ANTECEDENTES A REGISTRAR
30/XI/72	"EL POPULAR"	-En uno de los "sobrevivientes" de los sucesos del Seccional 20o. en PARTIDO COMUNISTA, en Paso Molino. Estuvo presente en los festejos del 52o. aniversario del P. Comunista, donde sube al estrado. (FF)
18/4/73.	El Popular.	Emotivo homenaje a los Caídos en el Paso Molino se cumplió en las fabricas, barriadas y Partido Comunista de la Zona 2C. (Y).
23.3.81	.....	Se contestó por Memo(A)Nº341/81 para la Oficina Laboral de ESMACC.-(i).-

5 MAR. 1975
FS 1

MINISTERIO DE DEFENSA NACIONAL

S. I. D. 091400-2

Dep. I Secc. I

Sub - Secc. G

Ficha Nro._____ Confec._____

MACHADO — José Alcides

Apellidos — Nombres

DOCUMENTOS: C/C. _____ C/I. _____

Serie — Nro. — Nro. — Dpto.

OTROS DOC. _____

Pasaporte — Lib. Enrol. — etc.

NACIMIENTO: _____

Fecha — Lugar

DOMICILIO: _____

Calle — Nro. — Teléf. — Ciudad o Localidad

PROFESION U OCUPACION: _____

LUGAR: _____ CARGO: _____

IDEOLOGIA POLITICA: _____ CLASIFICACION: _____

DATOS COMPLEMENTARIOS: _____

Est. Civil — Conyuge — Hijos

60556

Otros familiares

FS2

Fecha	Documentos	091400 ANTECEDENTES A REGISTRAR
17.7.74	1778	Gestor de la solicitud de reafiliación de ADEOM (Durazno) ante el Ministerio de Trabajo. (K)

FS.1

JUNTA DE COMANDANTES EN JEFE VARIOS

S. I. D.

091401-0

Dep. I Secc. I

Sub Secc. XXX

Ficha Nº ____ Confec. ____

MACHADO FERRARI — José Carlos Walter.

Apellidos — Nombres

DOCUMENTOS: C/C BMB 17947 — C/I. 1.001.898.

Serie — Nº — Nº — Dpto.

OTROS DOC. ____

Pasaporte — Lib. Enrol. — etc.

NACIMIENTO: 13.2.947. — Montevideo.-

Fecha — Lugar

DOMICILIO: Actual: Ruta 36 Km.42.(Campo Militar)No.1. Los Cerrillos.

Calle — Nº — Teléf. — Ciudad o Localidad

PROFESION U OCUPACION: Empleado.-

LUGAR: Actual:Metalurgica GIACOBRE en Pugnalini 1826.MDEO. CARGO: ____

IDEOLOGIA POLITICA: ____ CLASIFICACION: ____

DATOS COMPLEMENTARIOS: Casado.-

Est. Civil — Cónyuge — Hijos

____

Otros familiares

[signature]

Fecha	Documentos	091401 ANTECEDENTES A REGISTRAR	FS 2
	CHCF No. 1993-81 Secc.3ra. DOS CERRILLOS. Canelones.	-30.MAR.82: En la fecha se contesto dicha Constancia, SIN ANOTACIONES, a nombre de MACHADO FERRARI, Josè Carlos, para INGRESO en U.T.E. Montevideo. ANOTACIONES EN DII: 28.12.972. Detenido en averiguación por está Dirección, siendo entregado al Dpto de Hurtos y Rapiñas de la Dirección de Investigaciones. (HH).-	

SERVICIO DE INTELIGENCIA
División I
(Seguridad)

MINISTERIO DE DEFENSA NACIONAL
SERVICIO DE INFORMACIONES DE DEFENSA

M / F

Sección -A- FS.1
Act. Ant. Nac.
Ficha N.º 0045

01402-8

Nombres y Apellidos: MACHADO José E.

Fecha de Nacimiento:

Lugar de Nacimiento:
(País - Ciudad o Localidad - etc)

Cred. Civ.: Serie ..... **N.°** ..... **Ced. Identidad:**

Otros documentos:
(Pasaporte - Libreta Enrolam. - etc.)

Foto

Domicilio: Montevideo (Ciudad ó localidad) – Juan J. Quesada (Calle) s/n. (N.o) (Telef.)

Filiación

Edad Aparente ..... Color del Cutis .....

Color del Cabello ..... Estatura Aproximada .....

Complexión ..... Aspecto Social .....

Señas particulares .....

.....

Ficha confeccionada en MONTEVIDEO **el** Agosto 4/961.-

W13924

Ps 2

091402

ACTIVIDADES

(1) Laborales: Profesión Obr. del cuero Lugar de trabajo .....

Cargo ..... Antigüedad .....

Otras Actividades .....

.....

(2) Políticas: Ideología COMUNISTA. Actuación UJC.

Antecedentes ① Círculo Carrito (UJC) -Carnet Nº 3013-Ingresó 8/10/60

Antecedentes familiares .....

(3) Sociales: Estado Civil ..... Religión ..... Figuración .....

Grado Instrucción ..... Lugares que frecuenta .....

(4) Económicas: Situación ..... Capital aprox. ..... Vehículo .....
marca y N.o

Otros datos .....

Datos Complementarios .....

Apreciación Personal Gral. .....

.....

.....

MACHADO FICHA COMPLEMENTARIA José E. Fs 3

Documento		091402 Antecedentes
Fecha	Origen	
8.VIII.61.-Inf.	J.P.Mdeo.	Afiliado a la "Unión de las Juventudes Comunistas" (UJC) y Círculo "Cerrito".-
III/1962	Mandel Nº 161 -Indica (1)	
		05.10.978-Se contestó por Mem.(A) No.3015/78 a la Universidad de la República.-(CC).-

SERVICIO DE INFORMACION
DE DEFENSA
Dep. I

091403-6

FS 1
..... Sección
Act. Ant. Mac.
Ficha Nº .....

Nombres y Apellidos: MACHADO, José L.

Fecha de Nacimiento: .....

Lugar de Nacimiento: .....
(País - Ciudad o Localidad - etc.)

Cedr Civ.: Serie ..... Nº ..... Ced. Identidad: .....

Otros documentos: .....
(Pasaporte — Libreta Enrolam. — etc.)

FOTO

Domicilio: .....
(Ciudad o Localidad) (Calle) Nº Teléf

Filiación

Edad aparente ..... Color del Cutis .....

Color del Cabello ..... Estatura Aproximada .....

Complexión ..... Aspecto Social .....

Señas particulares .....

.....

Ficha confeccionada en Montevideo, el 8 de mayo de 1968.

Núm. 1

445525

091403 P52

ACTIVIDADES

(1) **Laborales:** Profesión ..... Lugar de trabajo .....

Cargo ..... Antigüedad .....

Otras Actividades .....

(2) **Políticas:** Ideología Comunista Actuación Afiliado a la U.J.C.

Antecedentes Desde 1960 milita en el Círculo "LUIS CARLOS PRESTE"(U.J.C

Antecedentes familiares .....

(3) **Sociales:** Estado Civil ..... Religión ..... Figuración .....

Grado Instrucción ..... Lugares que frecuenta .....

(4) **Económicas:** Situación ..... Capital aprox. ..... Vehículo .....
marca y Nº

Otros datos .....

Datos Complementarios .....

Apreciación Personal Gral. .....

MACHADO, José L. Fs 3

FICHA COMPLEMENTARIA

Documento		091403 ANTECEDENTES
Fecha	Origen	
20-III-1968.	B-79-D-50.	- Desde 1960, está afiliado al Círculo "Luis Carlos Preste" de la "Unión de Juventudes Comunista".
III/1962	Mondel No. 161-	
28/2/83	-------- ----	Se contestó Memo. (A) Nº 409/83 para el Dpto. II E.M.E. (MC)

Fs.1

VARIOS

JUNTA DE COMANDANTES EN JEFE

DEP. I SECC. I

SUB SECC. A/N

S. I. D.

091404-4 25.05.82

FICHA Nº ..... CONFEC. .....

MACHADO — Apellidos

José Nilo — Nombres

DOCUMENTOS: C/C ..... Nº ..... Dpto. C/I. ..... Serie ..... Nº

OTROS DOC. PASAPORTE No.181258 — Pasaporte / Li. Enrol / etc.

NACIMIENTO: 12.11.31 — Fecha; Uruguay — Lugar

DOMICILIO: ..... Calle ..... Nº ..... Teléf. ..... Ciudad o Localidad

PROFESION U OCUPACION: .....

LUGAR: ..... CARGO: .....

IDEOLOGIA POLITICA: ..... CLASIFICACION: .....

DATOS COMPLEMENTARIOS: ..... Est. Civil / Cónyuge / Hijos

..... Otros familiares

~~61294~~

FS 2

FECHA	DOCUMENTOS	091404 ANTECEDENTES A REGISTRAR
14.03.77	1419/77	Regresó en Feb/977 al Uruguay junto con otros 72 uruguayos procedentes de Sydney (Australia) donde estaba radicado, a bordo del buque ruso SHOTA RUSTAVELI. Evaluación: A-1.- (VL)

Imp. Nacional 1976

FS1

JUNTA DE COMANDANTES EN JEFE
S. I. D.

091405-1

Dep. I Secc. I
Sub Secc. A/N
Ficha Nro. _____ Confec._____

MACHADO — Apellidos
José Pedro — Nombres

DOCUMENTOS: C/C FDA 4440 (Serie / Nro.) C/I. _____ (Nro. / Dpto.)

OTROS DOC. _____ (Pasaporte / Lib. Enrol. / etc.)

NACIMIENTO: _____ (Fecha / Lugar)

DOMICILIO: _____ (Calle / Nro. / Teléf. / Ciudad o Localidad)

PROFESION U OCUPACION: _____

LUGAR: _____ **CARGO:** _____

IDEOLOGIA POLITICA: _____ **CLASIFICACION:** _____

DATOS COMPLEMENTARIOS: _____ (Est. Civil / Cónyuge / Hijos)

Otros familiares

F52

Fecha	Documentos	091405 ANTECEDENTES A REGISTRAR
11.12.78	D.1679	- Delegado de Mesa por las listas:77-1811 ć 4190-9988 , en las elecciones nacionales del año 1971, por el Departamento de Montevideo . Circuito Nº. 414 .- (0388) (J)

Fc 1

JUNTA DE COMANDANTES EN JEFE

S. I. D. 091406-9

Dep. I Secc. I

Sub Secc. A/18

Ficha Nro. _____ Confec 2/9/77

MACHADO — Apellidos

José Pedro — Nombres

DOCUMENTOS: C/C _____ (Serie / Nro.) **C/I.** _____ (Nro. / Dpto.)

OTROS DOC. _____ (Pasaporte / Lib. Enrol. / etc.)

NACIMIENTO: 46 años (Fecha) _____ (Lugar)

DOMICILIO: Barrio Balvadera (Calle) _____ (Nro.) _____ (Teléf.) Rocha (Ciudad o Localidad)

PROFESION U OCUPACION: Miembro y Trabajador Rural

LUGAR: _____ **CARGO:** _____

IDEOLOGIA POLITICA: _____ **CLASIFICACION:** _____

DATOS COMPLEMENTARIOS: _____ (Est. Civil) (Cónyuge) (Hijos)

415326

(Otros familiares)

Ps 2

Fecha	Documentos	091406 ANTECEDENTES A REGISTRAR
17/5/76	D. 0668	-Afiliado al Partido Comunista No. 22575 desde el 31/1/65. Eval. B-1 (U).-

I. C. I.　　　　　　　　　　　　2/9/77　FS3

[illegible] 1　　　　　091406.

Apellidos .... MACHADO ....

Nombres .... José Pedro ....

Documentos: AFILIADO AL PARTIDO COMUNISTA No. 22.575

Ant. Secc.	A	B	C	D	E	G	V
	X						

Secreto

09 1406 ANTECEDENTES Fs.4

FECHA INGRESO: 31/1/65

DOCUMENTO: .....

EDAD: 46 años

DOMICILIO: Barrio Belvedere -Rocha

PROFESION: Miembro y Trabajador Rural

17/5/76 - D. 0668 - Eval. B-1 (U).-

MINISTERIO DE DEFENSA NACIONAL

S. I. D.

Dep. I Secc. I

Sub Secc. C

Ficha Nro. ____ Confec. [illegible]

091407-7

[illegible] CRISTALDO — José Pedro
Apellidos — Nombres

DOCUMENTOS: C/C EAA 30.394 (1) C/I 2.927.534-7 (2)
Serie Nro. Nro. Dpto.

OTROS DOC. ____
Pasaporte Lib. Enrol. etc.

NACIMIENTO: 8.X.948 - Dpto. Rocha (3)
Fecha Lugar

DOMICILIO: Francisco de los Santos Nº 178 - Dpto. Rocha (4)
Calle Nro. Teléf. Ciudad o Localidad

PROFESION U OCUPACION: Dr. Abogado (5)

LUGAR: ____ CARGO: ____

IDEOLOGIA POLITICA: Partido Nacional (6) CLASIFICACION: EAC (7)

DATOS COMPLEMENTARIOS: ____
Est. Civil Cónyuge Hijos

29421

Otros familiares

FS 2

Fecha	Documento	091407 ANTECEDENTES A REGISTRAR
[illegible]	[illegible] 1154	Participó en una cena realizada en el Restaurant "Trocadero" de la C. de Rocha el día 19 de Agosto del corriente a la hora 21.30, como homenaje al Dr. Walter Forni Bell, que fue ra destituído del cargo de Juez Letrado Departamental de Rocha. Se desconocen los temas tratados.-Eval.A-1.-(O)-.
[illegible]	D.18178	23/10/980 - En la fecha se informa sobre un acto público realizado por el Movimiento Nacional de Rocha, en el día de ayer, en el local de la Sociedad Italiana de Rocha, con referencia al plebiscito Constitucional en el que tomó parte el causante. EVAL : B - 2 (MS)
20/8/82	18413	Figura en el 40 lugar de la lista EAS del Partido Nal. Agrupación Mov. Nal. de Rocha dept. de Rocha como candidato [illegible] Departamentales y Convenci[illegible] internas de los PP.PP. del 28 de Noviembre de 1982. (MS) SoS
		Por Oficio Nº 693/82 el S.I.D. comunica a la Corte Electoral, que de acuerdo a las disposiciones vigentes, no existen objeciones para que el causante integre la lista de referencia. (MS)

FECHA	DOCUMENTOS	091407 ANTECEDENTES A REGISTRAR
[illegible]	33090/65	Integra en calidad de Suplente el Organo Deliberante Departamental del Partido Nacional por el Departamento de Rocha.- Eval.- (A-1)(M6) Indica 6 y 7.

PS1

JUNTA DE COMANDANTES EN JEFE

S. I. D. 091408-5

Dep. I Secc. I

Sub Secc. A/N

Ficha Nro. ____ Confecc. 18.8.78

MACHADO TRINIDAD — Apellidos

José Pedro — Nombres

DOCUMENTOS: C/C HAB-19023 — Serie Nro. — C/I. ____ — Nro. Dpto.

OTROS DOC. ____ — Pasaporte Lib. Enrol. etc.

NACIMIENTO: 25 años (1970).- — Fecha Lugar

DOMICILIO: Juana de Oriol 947 Dpto.Rivera.- — Calle Nro. Teléf. Ciudad o Localidad

PROFESION U OCUPACION: Mozaiquista

LUGAR: (Gutierrez) CARGO: ____

IDEOLOGIA POLITICA: ____ CLASIFICACION: ____

DATOS COMPLEMENTARIOS: ____

Est. Civil [illegible] Hijos

Otros familiares

Fs 2

Fecha	Documentos	091408 ANTECEDENTES A REGISTRAR
31.5.76	Doc.0754	-Afiliado al Partido Comunista con el Nro. 51822, fecha ingreso: 30.11.70, presentado por: Luis Carlos ALEMOSTIO y José MARQUEZ, seccional: Cerro.- Eval: B-1 (M).-

MINISTERIO DE DEFENSA NACIONAL
S. I. D.

091409-3

Dep. I Secc. I
Sub-Secc. A/N
Ficha Nro. Confec. 4/VII/972

MACHADO GIMENEZ (Apellidos) José Luis (Nombres)

Alias: "CARLOS" (9)

DOCUMENTOS: C/C. SBA 15014 (20) (Serie, Nro.) C/I. 21.389 (9) (Nro., Dpto.)

OTROS DOC. (Pasaporte, Lib. Enrol., etc.)

NACIMIENTO: 26 Años (1972) 15.4.946 (1) (Fecha) 1ra. Sección (2) Lavalleja (Lugar)

DOMICILIO: Bo. "Los Aromos" (3) (Calle) CARBAJAL (11) (Nro., Teléf.)

PROFESION U OCUPACION: Experto Agrario

LUGAR: 144489 CARGO:

IDEOLOGIA POLITICA: CLASIFICACION:

DATOS COMPLEMENTARIOS: Casado (6) (Est. Civil) Blanca A. B. Gimenez (5) (Conyuge) José Aldo 3 a* (7) (Hijos)

Padre Manuel Jacinto Machado, Madre Lucia Máxima Gimenez. Pelo castaño (8). Ojos verdes. Piel blan-
(Otros familiares)

ca, * años en 1972

E52

Fecha	Documentos	091409 ANTECEDENTES A REGISTRAR
28/V/1972	F.P.M.P.N. 1439.-	-Es detenido en el procedimiento realizado en la estancia ubicada en el Km. 113 de la R.9.; entre Pan de Azúcar y San Carlos. Allí se localizan dos importantes escondrijos dentro de los cuales se ocultaban los prófugos: FERNANDEZ CABELES, BASINI CAMPIGLIA y RODRIGUES GANEZA II. Son detenidas también 6tras 6 personas que admiten ser del M.L.N. (J).-
9/7/72 P.C.I. (J).	D.1954 M.M.G.T.	
15.1.73 Anexo 2	4484 JPM PM	Procesado en diciembre de 1972, por el delito: "Asociación para delinquir".- (DD)
25.1.73	4556	Detenido 19.5.72. Causal violación Art. 150 del CPO. Personalidad. Caracter fuerte. Peligrosidad poca. Integración enero 1971 por Jorge Flada. Motivo simpatía. Grado simpatía. Func. Interior Sur. Zona Maldonado. Tarea Formación. Actitud en interrogatorio. Colaboración media. Conducta buena. Factores de Reclusión. Aislamiento medio. Conducta regular. Jorge Flada le insinuo para integrar el MLN, quién le solicito datos sobre la planta emisora de Radio Maldonado. En las proximidades del cementerio se realizó una reunión a las que concurrió acompañado de MOREIRA, en la que se encontravan Paez Peña y Miriam, tratandose temas políticos. Leyó la proclama de Radio Sarandí y la proclama de Paysandú lass que fueron entregadas por Miriam. Indica (A) (B) .- (DD)
9/VI/973	D.I225 RM4	=Liberado el 21/V/973 del Bn.Ing.4. Bajo la responsabilidad del Ejército-Indice: (9)-(J).-
16.6.72	1532	Colaboro con la Organización aportando datos de una emisora local. Concurrió a una reunión en la que participaron Miram E. GUTIERREZ, Patrocinio PAEZ y Roque MOREIRA.-(DD)

MACHADO GIMENEZ **FICHA COMPLEMENTARIA** JOSE LUIS F 3

DOCUMENTO		091409 ANTECEDENTES
Fecha	Origen	MACHADO GIMENEZ José Luis.
19/7/73 Anex.1A.	D.1682 P.P.I. E.M.C.E.	-Liberado bajo vigilancia por orden del Sr.J.M.I. de 2do.Z.- (H).
15/I/73	D.4486 SUMI RM4	- De acuerdo a declaraciones de JORGE PLADA realizó tareas de inteligencia.Indica: ⑨·(J).-
8/III/1974	Doc.412	- Figura en una nómina de sediciosos procesados que se encuentran en libertad provisoria.-(C.C) Fué dejado en libertad el día 7 de Mayo/1973.-
20/I/7[illegible]	D. 110	Integrante del Movimiento "26 de Marzo" "U"
1.5.75	D. 711	Fue puesto en libertad definitiva.-(Z)
16.5.75	D.846	Segun relacion de sentencias dictadas por el Juzgado Militar de Ira. Instancia de 3er. Turno, fue condenado a la pena de 20 meses de penitenciaria, [illegible] el delito previsto en el Art.150 C.P.C. Evaluación:1.- (Z)

FICHA COMPLEMENTARIA P3.4

DOCUMENTO		001409 ANTECEDENTES
Fecha	Origen	
16.02.82	D. 5757/81/ 85	-Figura en una relacion de la Corte Electoral, de ciudadanos inscriptos en el Registro Civico Nacional, que se encuentran comprendidos en el Art. 1, Literal "B" del Acto Institucional No. 4, con prohibicion de ejercer el derecho de voto. (Procesados por delitos de "Lesa Nacion").EVALUACION A-1(VL) Indica (70) (11)
16.02.82	D.4004/81/ 36	-Se encuentra comprendido en el Art.1o. literal b) del Acto Institucional No.4,por haber sido procesado el 24/11/72 por los delitos previstos en. C.P.M. C.P.O. 1170 EVALUACION A-1 (LA)
24.5.83	26433/83 Fjs. 008.	- Acta de fecha 23.5.72 por su presunta vinculación al M.L.N., declara vinculaciones con: Jorge PLADA, PAEZ PEÑA, y MOREIRA.- Eval: A-1.- (AA).-

MACHADO GIMENEZ José Luis F.5

FECHA	DOCUMENTOS	09140 y ANTECEDENTES A REGISTRAR
01.06.83	24739/83 pag. 38	- 03.03.83- Figura en una relación precedente de la P.M.E. de libertades vigiladas categorías C. Unidad de control: Bn Ing. Cbte. 4. Detenido el 19.05.72 Libera de 24.05.73. Pertenece al M.L.N. EVAL A-1 (B)
01.06.83	24852/83 pag. 74	- 08.03.83 - Indica Idem al Doc. 24739/83. EVAL A-1 (B)

11961 / 82 - POSEE ANTECEDENTES EN E. CO.DA.E.-
PAG. 3018 EVAL - A - 1. (B) INDIC. ( ) ( ),( )

9.3.84

JUNTA DE COMANDANTES EN JEFE

S. I. D.

091410-1

A.N. FS 1

Sub Secc. A/N

Ficha Nº ..... Confec. 19/V/82

MACHADO ..... Juan .....

Apellidos — Nombres

DOCUMENTOS: C/C. ..... C/I. .....

Serie — Nº — Nº — Dpto.

OTROS DOC. .....

Pasaporte — Lib. Enrol. — etc.

NACIMIENTO: .....

Fecha — Lugar

DOMICILIO: .....

Calle — Nº — Teléf. — Ciudad o Localidad

PROFESION U OCUPACION: .....

LUGAR: ..... CARGO: .....

IDEOLOGIA POLITICA: ..... CLASIFICACION: .....

DATOS COMPLEMENTARIOS .....

Est. Civil — Cónyuge — Hijos

.....

Otros familiares

[illegible]

Fs 2

Fecha	Documentos	091410 ANTECEDENTES A REGISTRAR
27/AGO/82	18128	-21/8/81-En esta fecha se registra:Presento con Ericson ROCHA a Franco Setonic NALBADIAN, para la afiliación al P.C. según material incautado por O.C.O.A. en Feb./76, "Operación Morgan".-Eval.:B-2 (K) (MB).-

a Confeccionada el 6/6/73

MINISTERIO DE DEFENSA NACIONAL
S. I. D. 091411-9

Dep. 1 **E** Sec. 1
Sub-Secc. A/M
Ficha Nº____ Confec.____

MACHADO — Juan
Apellidos — Nombres

DOCUMENTOS: C/C.____ (Serie / Nro.) C/I.____ (Nro. / Dpto.)

OTROS DOC. ____ (Pasaporte / Lib. Enrol. / etc.)

NACIMIENTO: ____ (Fecha / Lugar)

DOMICILIO: ____ (Calle / Nro. / Teléf. / Ciudad o Localidad)

PROFESION U OCUPACION: ____

LUGAR: [illegible] **CARGO:** ____

IDEOLOGIA POLITICA: ____ **CLASIFICACION:** ____

DATOS COMPLEMENTARIOS: ____ (Est. Civil / Cónyuge / Hijos)

____
Otros familiares

FS2

Fecha	Documentos	091411 ANTECEDENTES A REGISTRAR
3/6/73	D. Ahora	-Detenido en aplicación Art.168 Const.Rep.- (H).
3/VI/973	D.1225 RM4	-Permanece detenido en el Bn.Ing.N°4.-(J).-

SERVICIO DE INTELIGENCIA
División I
(Seguridad)

MINISTERIO DE DEFENSA NACIONAL
SERVICIO DE INFORMACION DE DEFENSA
001412-7

PS 1

Sección
Act. Ant. Nac.
Ficha N. 1209

Nombres y Apellidos: MACHADO Juan

Fecha de Nacimiento:

Lugar de Nacimiento:
(País - Ciudad o Localidad - etc.)

Cre[redacted]iv.: Serie GBC **N.°** 3266 **Ced. Identidad:**

Otros documentos: —
(Pasaporte - Libreta Enrolam. - etc.)

Foto

Domicilio:
(Ciudad o Localidad) (Calle) (N.°) (Telef.)

Filiación

Edad Aparente — Color del Cutis

Color del Cabello — Estatura Aproximada

Complexión — Aspecto Social

Señas particulares

Ficha confeccionada en Montevideo **el** 15 de Setiembre de 1965.-

001412

PS 2

ACTIVIDADES

(1) **Laborales:** Profesión ..... Lugar de trabajo .....

Cargo ..... Antigüedad .....

Otras Actividades .....

.....

(2) **Políticas:** Ideología ..... Actuación .....

Antecedentes .....

Antecedentes familiares .....

(3) **Sociales:** Estado Civil ..... Religión ..... Figuración .....

Grado Instrucción ..... Lugares que frecuenta .....

(4) **Económicas:** Situación ..... Capital aprox. ..... Vehículo .....
marca y N.o

Otros datos .....

Datos Complementarios .....

Apreciación Personal Gral. .....

.....

.....

MACHADO FICHA COMPLEMENTARIA Juan Fs 3

Documento		091412 Antecedentes
Fecha	Origen	
2-IV-965	B-22-D-9	Vocal del Centro Comunista de Cerro Largo, el cual está en conexión directa con el Partido Comunista del Uruguay.
9/V/68	B.24/D.9 (Idem)	Credencial Cívica GBC 3266.-
9-V-966.-	B-24-D-3.-	Figura en una relación de Elementos Integrantes y Autoridades del Partido Comunista del Departamento de Cerro Largo.-

A/N

FS 1

JUNTA DE COMANDANTES EN JEFE

S. I. D.

001413-5

10.05.82

DEP. I SECC. I

SUB SECC. A/N

FICHA Nº ____ CONFEC. ____

MACHADO	**Juan Antonio**
Apellidos	Nombres

DOCUMENTOS: C/C ____ Nº ____ Dpto. C/I. ____ Serie ____ Nº ____

OTROS DOC. ____ Pasaporte ____ Li. Enrol ____ etc.

NACIMIENTO: ____ Fecha ____ Lugar

DOMICILIO: ____ Calle ____ Nº ____ Teléf. ____ Ciudad o Localidad

PROFESION U OCUPACION: ____

LUGAR: ____ CARGO: ____

IDEOLOGIA POLITICA: ____ CLASIFICACION: ____

DATOS COMPLEMENTARIOS: ____ Est. Civil ____ Cónyuge ____ Hijos

____ Otros familiares

59177

Fs 2

FECHA	DOCUMENTOS	091413 ANTECEDENTES A REGISTRAR	
06.05.82	14.543/82	-Mencionado página/s 57 "TESTIMONIO DE UNA NACION AGREDIDA". -EVALUACION : A-1.-(GM) (LA).-	del libro
9.3.84	11941 / 82 PAG. 3019	- POSEE ANTECEDENTES EN EL CO.NA.E - EVAL - A - 1. (B) INDICA ( ) ( ) ( )	

Imp. Nacional 1933/79

SERVICIO DE INTELIGENCIA

Div. I (Seguridad)

Sección.....

MINISTERIO DE DEFENSA NACIONAL M/F
SERVICIO DE INFORMACIONES DE DEFENSA
001414 - 3

FS.1

Ficha N.°..... **confeccionada el** 26-IX-952.-

Apellidos MACHADO PEREZ

Nombres Juan

Fecha de Nacimiento: 23-II-1928.-

Lugar de Nacimiento: 1ra. Sec. Treinta y Tres.-

Cred. Civ. B.J.B. 7.775 **Ced. Identidad:**

Padre: Hilario Machado

Madre: Manuela Pérez

Domicilio: ..... **Ciudad:** .....

Otros datos: (Documentos y señas personales) .....

.....

.....

FS 2

FICHA COMPLEMENTARIA

Documento			001414 Antecedentes
N.º	Fecha	Origen	
Of.R.35 Mem.210	26-IX-952. 18-X-1952.	Bn.I.3. J.P.M.	- Ingresó como Soldado de 2da. el 1-IX-1952.- - 8-V-1947, Hurto Secc. 8va. Juzgado Letrado Instancia de 3er. Turno.- - 6-III-1948, Hurto y Rapiña, Secc. 6ta. Juzgado Letrado Instancia de 1er. Turno.- - 23-XII-1951, Apropiación Indebida, Dirección de Investigaciones, Juzgado Ldo. de Instancia de 2do. Turno.-

SERVICIO DE INTELIGENCIA
División I
(Seguridad)

MINISTERIO DE DEFENSA NACIONAL
SERVICIO DE INFORMACION DE EFENSA
M / F
001415-0

Sección Ps 1
Act. Ant. Nac.
Ficha N.º 4537.

Foto

Nombres y Apellidos: MACHADO BRANCA, Juan Antonio.-

Fecha de Nacimiento: 2 de julio de 1942.-

Lugar de Nacimiento: Fray Bentos.-
(País - Ciudad o Localidad - etc.)

Cred. Civ.: Serie L.A.A. **N.º** 16.935 **Ced. Identidad:** 26.368.

Otros documentos:
(Pasaporte - Libreta Enrolam. - etc.)

Domicilio: Río Negro(Fray Bentos) España No.1348(en Marzo de 1962).-
(Ciudad o Localidad) (Calle) (N.º) (Telef.)

Filiación

Edad Aparente ..... **Color del Cutis** .....

Color del Cabello ..... **Estatura Aproximada** .....

Complexión ..... **Aspecto Social** .....

Señas particulares .....

Ficha confeccionada en Montevideo, **el** 17 de setiembre de 1964.-

4125330

091415

Fs.2

ACTIVIDADES

(1) laborales: Profesión Empleado de AMDET.- Lugar de trabajo .....

Cargo ..... Antigüedad .....

Otras Actividades .....

.....

(2) Políticas: Ideología Comunista.- Actuación .....

Antecedentes .....

Antecedentes familiares .....

(3) Sociales: Estado Civil ..... Religión ..... Figuración .....

Grado Instrucción ..... Lugares que frecuenta .....

(4) Económicas: Situación ..... Capital aprox. ..... Vehículo .....
marca y N.o

Otros datos .....

Datos Complementarios .....

Apreciación Personal Gral. .....

.....

.....

Fs. 3

FICHA COMPLEMENTARIA MACHADO BRANCA, Juan Antonio

Documento		Antecedentes 081415
Fecha	Origen	
11-VI-1964.	B-72-D-63. Jef.P.de Mdeo.	- Militante de la Unión de Juventudes Comunistas "Círculo Fray Bentos".-
III/62	Mondel Nº161	- En marzo de 1962 se domiciliaba en la Calle España No.1348(Río Negro).-
11-VI-1964.	B-6-D-1.	- Figura en una Relación de Personales de A.M.D.E.T.-

Fs. 1

JUNTA DE COMANDANTES EN JEFE

S. I. D.

001416-8

A.N. Secc. 1

Ficha Nº ..... Confec. 19/X/82

MACHADO ..... Juan Carlos .....

Apellidos — Nombres

DOCUMENTOS: C/C. ..... C/I. .....

Serie — Nº — Nº — Dpto.

OTROS DOC. .....

Pasaporte — Lib. Enrol. — etc.

NACIMIENTO: .....

Fecha — Lugar

DOMICILIO: .....

Calle — Nº — Teléf. — Ciudad o Localidad

PROFESION U OCUPACION: Jornalero

LUGAR: ..... CARGO: .....

IDEOLOGIA POLITICA: ..... CLASIFICACION: .....

DATOS COMPLEMENTARIOS .....

Est. Civil — Cónyuge — Hijos

.....

Otros familiares

~~173215~~

F-2

Fecha	Documentos	001416 ANTECEDENTES A REGISTRAR
19/2/79	0274	- Afiliado al P.C. con el Nº2332, ingreso el 11/2/1948, según material incautado por O.C.O.A. en Feb./76, "Operación Morgan". Eval.: A-1 (K) (MB).-

SERVICIO DE INFORMACION DE DEFENSA

Dep. 1

091417-6 [redacted] MAR. 1976 FS 1

Confeccionado el

VARIOS

FOTO

Apellidos MACHADO CABALLERO

Nombres Juan Carlos

Fecha de Nacimiento 22 años en 1976.

Lugar de Nacimiento Uruguay

Est. Civil Soltero.

Cred Cívica Céd. Identidad

Otros Documentos

Ocupación Albañil

Padre

Madre

Domicilio Aparicio Saravia 3859 Ciudad MONTEVIDEO.-

Otros datos

[illegible]

Imp. CHIESA Hnos. Ltda. 10.000 - 12 - 73

Fs 2

FICHA COMPLEMENTARIA

DOCUMENTO		ANTECEDENTES
Fecha	Origen	001417
13.2.76 JPM PD 07.00	Doc.0187 a 07.00	- Detenido el 6.2.76 ya que habría efectuada llamadas al teléfono 890, insultando al funcionario policial que se encontraba de guardia en ese número telefónico. Interrogado manifesto ser él que había efectuado esas llamadas y que solo lo hizo para efectuar una broma. Permanece siendo indagado, en depenedencias de la DNI - (SS)- 17.4.78-Se contestó por MEMO(A)Nº 112/978 para ANUTE. -qq-.

Fs. 1

JUNTA DE COMANDANTES EN JEFE

S. I. D. 001418 V. 4

Dep. I | Secc. I

Sub Secc. A/B

Ficha Nº ____ Confec. 26/10/81

MACHADO CACERES — Juan Carlos

Apellidos — Nombres

DOCUMENTOS: C/C ____ Serie ____ Nº ____ C/I. ____ Nº ____ Dpto. ____

OTROS DOC. ____ Pasaporte ____ Lib. Enrol. ____ etc.

NACIMIENTO: 54 años (1981) — Uruguay

Fecha — Lugar

DOMICILIO: Calle "A" — No. 2199

Calle — Nº — Teléf. — Ciudad o Localidad

PROFESION U OCUPACION: Fotógrafo particular

LUGAR: ____ CARGO: ____

IDEOLOGIA POLITICA: ____ CLASIFICACION: ____ (20 años)

DATOS COMPLEMENTARIOS: Casado — Sofía Adoración CEBREIRO MAIA — Victoria de los Angeles Fidel Carlos (17 años)

Est. Civil — Cónyuge — Hijos

MADRE: Petronila CACERES YANES

Otros familiares

Fecha	Documento	091418 ANTECEDENTES A REGISTRAR
12.6.81	Doc.6939	Mediante Acta labrada el 11/5/81 en la D.N.I.L., a su cónyuge, [illegible] declare que en el año 1971 concurría al Club del Frente Amplio ubicado en la calle "B" esq. Isla de Gaspar, con el fin de escuchar a los [illegible] ces que allí disertaban.- (PR)

Imp. Nacional [illegible]

VARIOS

30.03.82 Fs. 1

JUNTA DE COMANDANTES EN JEFE

Dep. I Secc. I

Sub Secc. A/M

S. I. D. 001419-2

Ficha Nº ____ Confec. ____

[redacted] Juan Carlos

Apellidos Nombres

DOCUMENTOS: C/C ..... C/I. 988.688 .....

Serie Nº Nº Dpto.

OTROS DOC. .....

Pasaporte Lib. Enrol. etc.

NACIMIENTO: .....

Fecha Lugar

DOMICILIO: .....

Calle Nº Teléf. Ciudad o Localidad

PROFESION U OCUPACION: .....

LUGAR: ..... CARGO: .....

IDEOLOGIA POLITICA: ..... CLASIFICACION: .....

DATOS COMPLEMENTARIOS: .....

Est. Civil Cónyuge Hijos

.....

Otros familiares

150015

Fecha	Documentos	001419 ANTECEDENTES A REGISTRAR	Fs. 2
25.03.82	D.10166/81 Q60	Fue internado en el C.G.I.O.R. en M.P.S. desde 26-6-69 al por .Evaluacion.A-1 (CH) Indica ( ) ( ) ( ) ( ) ( ) ( ) ( ) ( ) ( ) ( ).	

SERVICIO DE INFORMACION DE DEFENSA

001420-0

FS-1

Dep. 1

Confeccionado el 10-VII-1970

Apellidos MACHADO

Nombres Juan Ignacio

Fecha de Nacimienlo

Lugar de Nacimiento

Est. Civil

Cred. Cívica

Ced. Identidad

Otros Documentos

Ocupación Magisterio Maestro (1)

Padre

Madre

Domicilio Gavilan 3379 (2) Ituzaingó 1312

Ciudad Montevideo

Otros datos

719-3

FICHA COMPLEMENTARIA

DOCUMENTO		00 1420 ANTECEDENTES
Fecha	Origen	
[illegible]	972-827 Año 1970	-Detenido por violación del Decreto de Medidas de Seguridad.-
[illegible]	S.75/b.481	Efectuó declaraciones a "El Popular", sobre Proyecto de Amnistía, manifestaciones a favor del mismo.- (U)
1969	"El comunismo en el Uruguay" pag.87	-Figura en una lista de dirigentes de [illegible]

SERVICIO DE INTELIGENCIA
División I
(Seguridad)

MINISTERIO DE DEFENSA NACIONAL
SERVICIO DE INFORMACION DE DEFENSA

M/F

[redacted]

091420

Sección B
Gremios FS 3
Ficha N° [redacted]

Nombres y Apellidos: MACHADO, Juan Ignacio

Fecha y Lugar Nac.:

Cred. Civ.: Serie N.° Ced. Identidad:

Otros documentos:
(Pasaporte - Libreta Enrolam. - etc.)

Domicilio: Gavilan 3379 esquina Añaquito
(Ciudad o Localidad) (Calle) (N.°) (Telef.)

Profesión:

Cargo y Lugar:

Ideol. Política: Actuación: DIRIGENTE DE LA FEDERACION URUGUAYA DE MAGISTERIO

Datos Complementarios:

Apreciación General:

Ficha confeccionada: 10555

Foto

Documento		001420 Antecedentes .Fs.4
Fecha	Origen	
9 .1.963	Sec.Gremios	- Srio. Gral. de la Federación Uruguaya del Magisterio.
9.1.	Bol.N°1 FUM	-Vice-Presidente de la Federación Uruguaya del Magisterio para el período de 1967.- Se presentó a las elecciones como candidato de la Lista N°2
.68	El Popular	-Vice-Presidente de la Federación Uruguauaya del Magisterio para el período de 1968. Fué electo en el 66° Congreso Federal de la citada Federación.-
20 III.66.	B.75.D.391	Secretario de la Federación Uruguaya del Magisteri
7 1-69	El Popular	-Vice-Presidente de la Federación Uruguaya del Magisterio- hace declaraciones para el mencionado diario acerda de la sanción de la Ley de Amnistía para los Destituídos y Sancionados de la Admin. Pública durante las Medidas Prontas de Seguridad
06.10.81	D. 8457	-Integrante al 8/10/73 de Logia Masónica "FE". Evaluación: A-2 . (VL) (LA).-Indica ( ) ( ) ( ) ( ) ( ).

9.3.84 | 11941 / 82 | PAG. 3019 | - POSEE ANTECEDENTES EN EL C.G.N.E. - EVAL - A - 1. (B) INDICA ( ) ( ) ( )

MINISTERIO DE DEFENSA NACIONAL

S. I. D.

091421-8

Fs. 2

Dep. I Secc. I

Sub-Secc. A/N

Ficha Nº ..... Confec. .....

MACHADO — Juan José

Apellidos — Nombres

DOCUMENTOS: C|C ..... Serie Nº ..... C|I ..... Nº ..... Dpto.

OTROS DOC.: ..... Pasaporte ..... Lib. Enrol. ..... etc.

NACIMIENTO: ..... Fecha ..... Lugar

DOMICILIO: (1) Chiazzaro 949 ..... Salto

Calle Nº Telef. Ciudad o Localidad

PROFESION U OCUPACION: .....

LUGAR: ..... **CARGO** .....

IDEOLOGIA POLITICA (2) Comunista - UJC.- **CLASIFICACION** (3) Círculo Salto

Carnet Nº 2103 - Ingresó: 4/1/60

DATOS COMPLEMENTARIOS .....

Est. Civil Conyuge Hijos

..... otros familiares 115.224

Ficha confeccionada en: Montevideo, 20 de Octubre de 1969.-

FECHA	DOCUMENTOS	0 0 1 4 2 1	ANTECEDENTES A REGISTRAR
III/1962	- Mondel N°161 - Indica ④ al ③		

[illegible]

001422-C

[illegible] PARRA — Juan Ramón
Apellidos — Nombres

[illegible]TOS: C/C _____ C/I 338.863
Serie — N.o — N.o — Dpto.

[illegible] DOC. _____
Pasaporte — Lib. Enrol. — etc.

[illegible]MIENTO edad 61 años
Fecha — Lugar

[illegible]CILIO: Avalos 3162
Calle — N.o — Teléf. — Ciudad o Localidad

[illegible]ION U OCUPACION: obrero

[illegible]: Chiringhelli S.A. CARGO: _____

[illegible]GIA POLITICA _____ CLASIFICACION activista

DATOS COMPLEMENTARIOS _____
Est. Civil — Conyuge — Hijos

otros familiares

~~10566~~

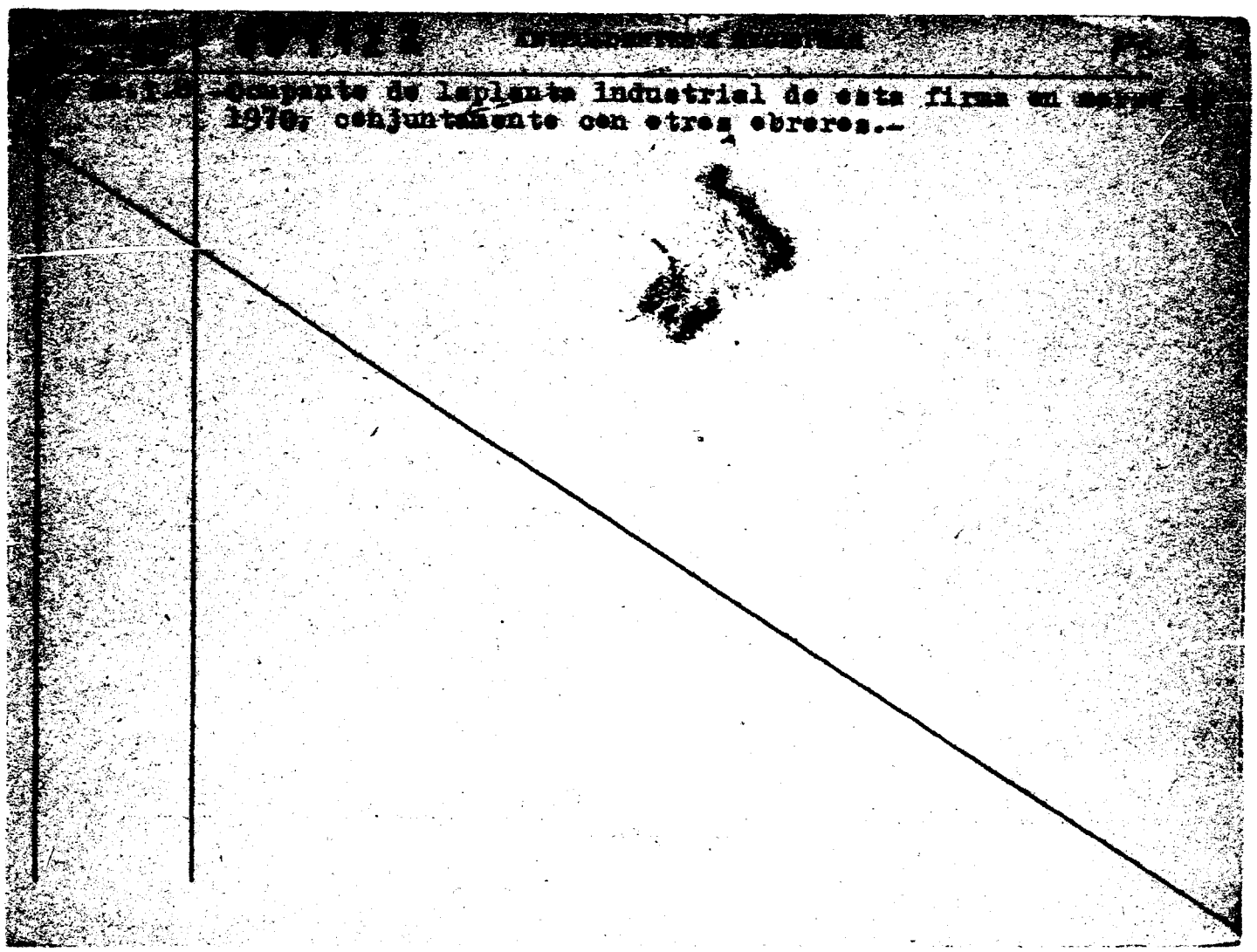

[illegible] -Ocupante de laplanta industrial de esta firma en [illegible] 1970, conjuntamente con otros obreros.-

SERVICIO DE INFORMACION DE DEFENSA

Dep. 1

09 1423-4 Confeccionado el 25 MAR. 1976 Fs. 1

V A R I O S

F O T O	Apellidos MACHADO SARALEGUI
	Nombres Juana Alba
	Fecha de Nacimiento
	Lugar de Nacimiento
	Est. Civil
	Cred. Cívica ..... Céd. Identidad .....
	Otros Documentos
	Ocupación Profesora.

Padre

Madre

Domicilio ..... Ciudad .....

Otros datos

01911

CHIESA Hnos. Ltda. - 2.500 - 9/75

Fs.2

FICHA COMPLEMENTARIA

DOCUMENTO		09,1423 ANTECEDENTES
Fécha	Origen	
15.3.76 PEI Nro.66/976.	Doc.0346	- Participó del Encuentro Nacional d e Profesores y D... rectores realizado en la ciudad de Montevideo entre los días 19 y 24 de enero de 1976. Figura su nombre en una relación encontrada en un bo- rretín del domicilio del sedicios Rafael ABREU, como posible voluntaria para distribuír propaganda del M.L.N. Profesora perteneciente a . la zona del Bn.I. Nro.12.-(SS) EVAL: A - 1.-

11.06.82

FSL

JUNTA DE COMANDANTES EN JEFE
S. I. D.

001424-2

Dep. 1 Secc. 1

Sub Secc. A/N

Ficha Nº ..... Confec. .....

MACHADO — Apellidos

Judith — Nombres

DOCUMENTOS: C/C ..... Serie ..... Nº — C/I. 42.282 Nº ..... Dpto.

OTROS DOC. ..... Pasaporte ..... Lib. Enrol. ..... etc.

NACIMIENTO: ..... Fecha ..... Lugar

DOMICILIO: ..... Calle ..... Nº ..... Teléf. ..... Ciudad o Localidad

PROFESION U OCUPACION: Modista

LUGAR: ..... CARGO: .....

IDEOLOGIA POLITICA: ..... CLASIFICACION: .....

DATOS COMPLEMENTARIOS: ..... Est. Civil ..... Cónyuge ..... Hijos

..... Otros familiares

106301

Fs.2

Fecha	Documentos	001424 ANTECEDENTES A REGISTRAR
02.06.82	15829/5 No. 182	-Firma una declaración en contra del proyecto de "Ley de Educación General" conjuntamente con otras personalidades vinculadas al quehacer de la cultura nacional.-EVALUACION A-1.-(LA) (GM). Indica ( ) ( ) ( ) .-
10.3.84	11941 / 82 PAG. 3027	- POSEE ANTECEDENTES EN EL CO.NA.E - EVAL - A - 1. (B) INDICA ( ) ( ) ( )

SERVICIO DE INFORMACION
DE DEFENSA
Dep. 1

09 1425-9

Confeccionado el 1 NOV. 1973 Fs. 1

VARIOS

FOTO

Apellidos MACHADO

Nombres Judith Albelda

Fecha de Nacimiento

Lugar de Nacimiento

Est. Civil

Cred. Civica Céd. Identidad 1.007.546

Otros Documentos

Ocupación

Padre

Madre

Domicilio Bartolito Mitre 2689 Ciudad

Otros datos

FICHA COMPLEMENTARIA

DOCUMENTO		001425 ANTECEDENTES
FECHA	ORIGEN	
12.7.72	Doc.1987 Eval A-2	figura en una relación de personas quj visitaron al ex[illegible] mista MACHADO Walter.-(SS)-

FS 1

MINISTERIO DE DEFENSA NACIONAL
S. I. D.

001426-7

Dep. I Secc I
Sub-Secc. A/N Mont.
Ficha N.o ..... Confec. 23-XII-970

MACHADO (1) Julia
Apellidos Nombres

DOCUMENTOS: C/C ..... C/I .....
Serie N o N.o Dpto.

OTROS DOC. .....
Pasaporte Lib. Enrol. etc.

NACIMIENTO .....
Fecha Lugar

DOMICILIO: .....
Calle N.o Teléf. Ciudad o Localidad

PROFESION U OCUPACION: .....

LUGAR: ..... CARGO: .....

IDEOLOGIA POLITICA Comunista CLASIFICACION U.J.C.(2)

DATOS COMPLEMENTARIOS .....
Est. Civil [illegible] Conyuge Hijos

.....
Otros familiares

Fs 2

Fecha	Documentos	001426 ANTECEDENTES A REGISTRAR
10-XI-70	77/88	-Se indica(1)y(2).-Según figura en una lista de estudiantes del I A V A; calificado como integrante de la U J C.- Eval. F-3.-(PP).-
	3.5.78	Se contestó Me.(A) Nº.489 S.S.FF.AA. (Y)

[illegible] DEFENSA NACIONAL

S.I.D.

091427-5

Dep. I

Sub-Secc. [illegible]

Ficha N.o ..... Comp. [illegible]

[illegible] Julia

Apellidos Nombres

[illegible]TOS: C/C ..... C/I .....

Serie N.o N.o Dpto.

[illegible] DOC. .....

Pasaporte Lib. Enrol. etc.

[illegible]ENTO .....

Fecha Lugar

[illegible]ILIO: .....

Calle N.o Teléf. Ciudad o Localidad

[illegible]ION U OCUPACION: Estudiante del IAVA

[illegible]: ..... CARGO: .....

[illegible]GIA POLITICA COMUNISTA CLASIFICACION ACTIVISTA

[illegible]TOS COMPLEMENTARIOS .....

Est. Civil Conyuge Hijos

68561

otros familiares

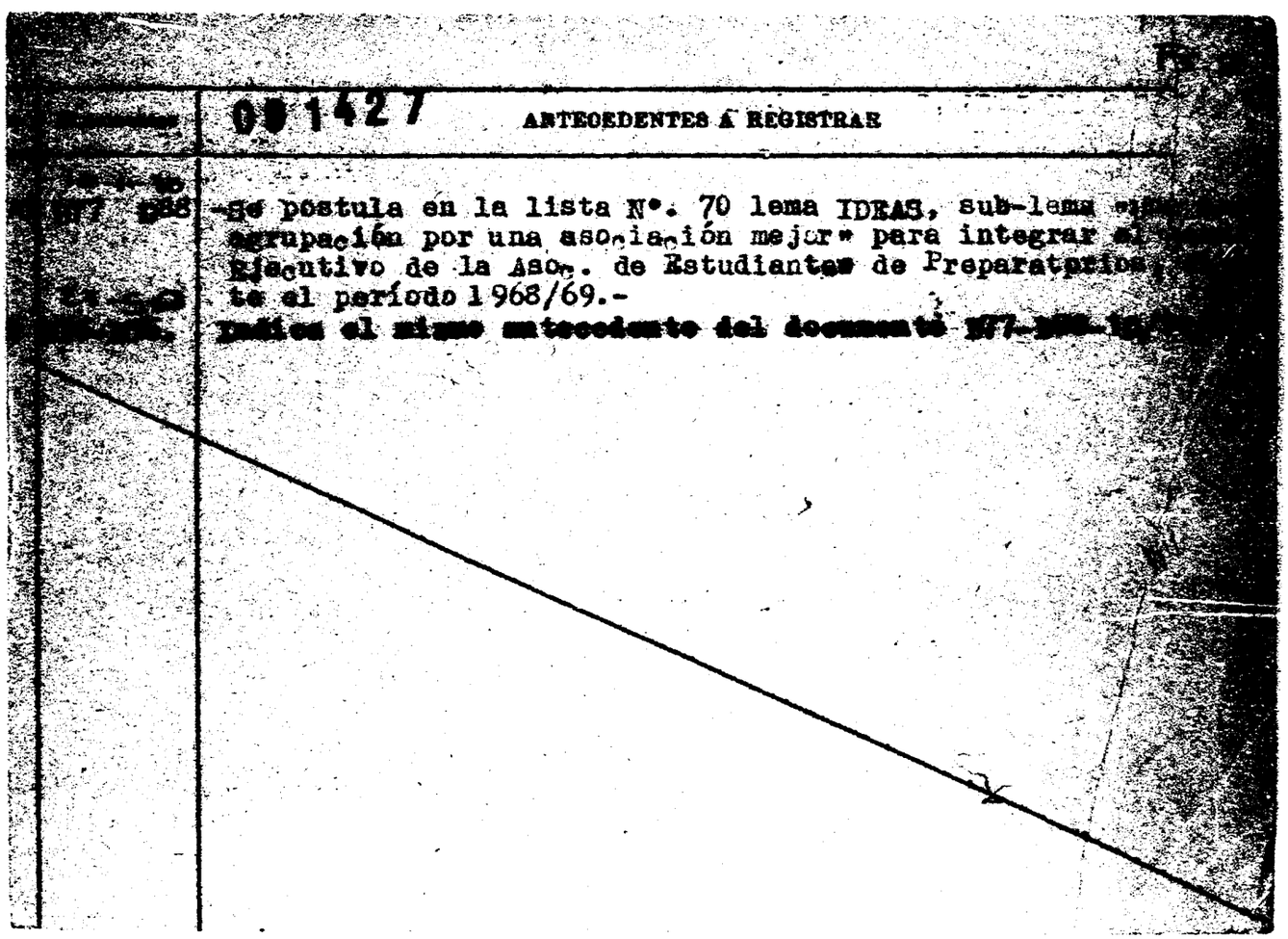

001427

ANTECEDENTES A REGISTRAR

-Se postula en la lista N°. 70 lema IDEAS, sub-lema "[illegible] agrupación por una asociación mejor" para integrar el [illegible] Ejecutivo de la Asoc. de Estudiantes de Preparatorios [illegible] te el período 1968/69.-

Idéntico el mismo antecedente del documento [illegible]

A/N

Fs. 1

MINISTERIO DE DEFENSA NACIONAL

S. I. D.

091428-3

Dep. I Secc. I

~~Sub Secc.~~ C

Ficha Nro. ..... Confec. 11.6.62

MACHADO de LABANDERA — Julio I

Apellidos — Nombres

DOCUMENTOS: C/C ..... Serie ..... Nro. ..... C/I. ..... Nro. ..... Dpto.

OTROS DOC. ..... Pasaporte ..... Lib. Enrol. ..... etc.

NACIMIENTO: ..... Fecha ..... Lugar

DOMICILIO ..... Calle ..... Nro. ..... Teléf. ..... Ciudad o Localidad

PROFESION U OCUPACION: .....

LUGAR: ..... CARGO: .....

IDEOLOGIA POLITICA ..... CLASIFICACION .....

DATOS COMPLEMENTARIOS: ..... Est. Civil ..... Cónyuge ..... Hijos

..... Otros familiares

165057

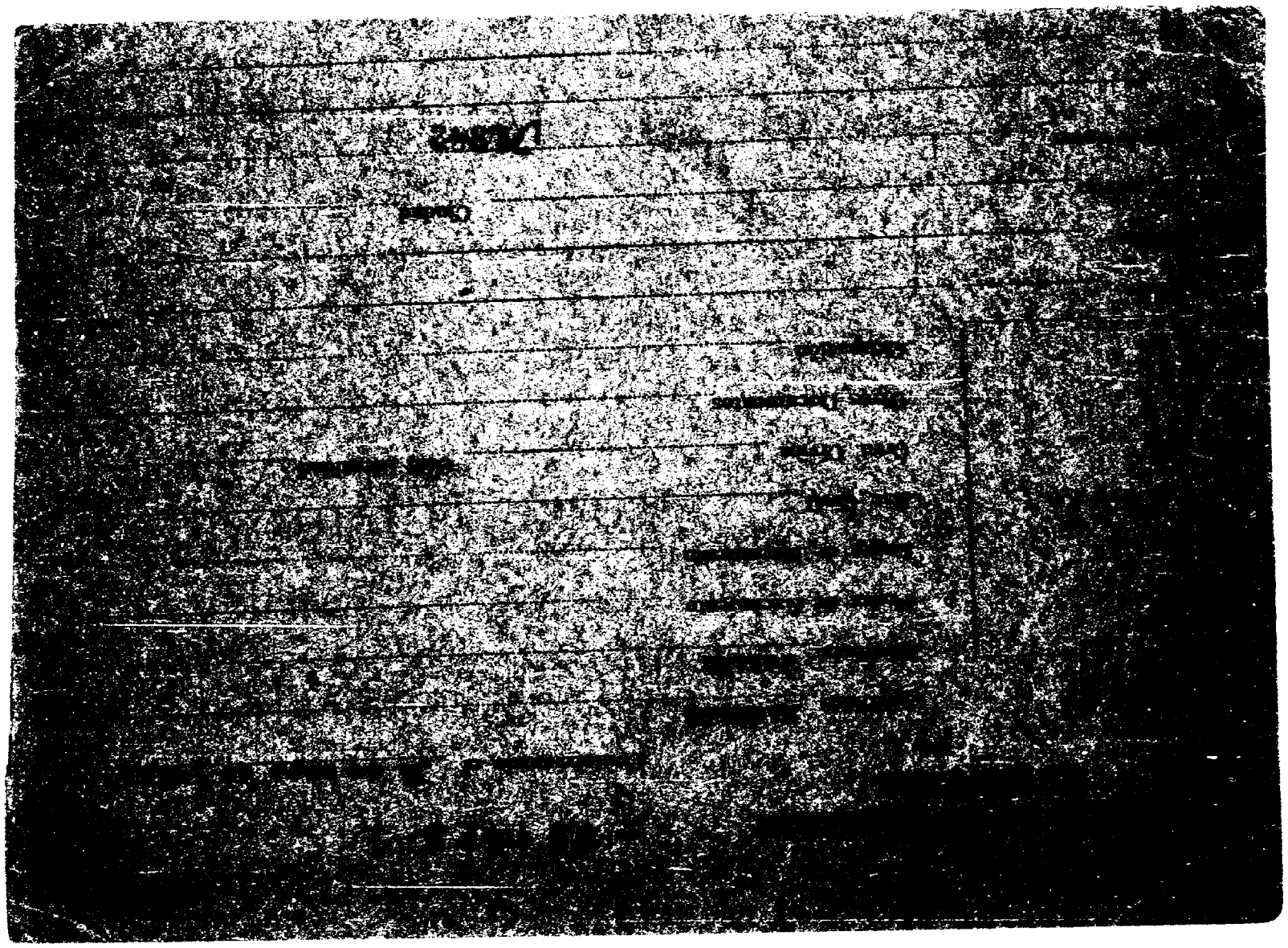

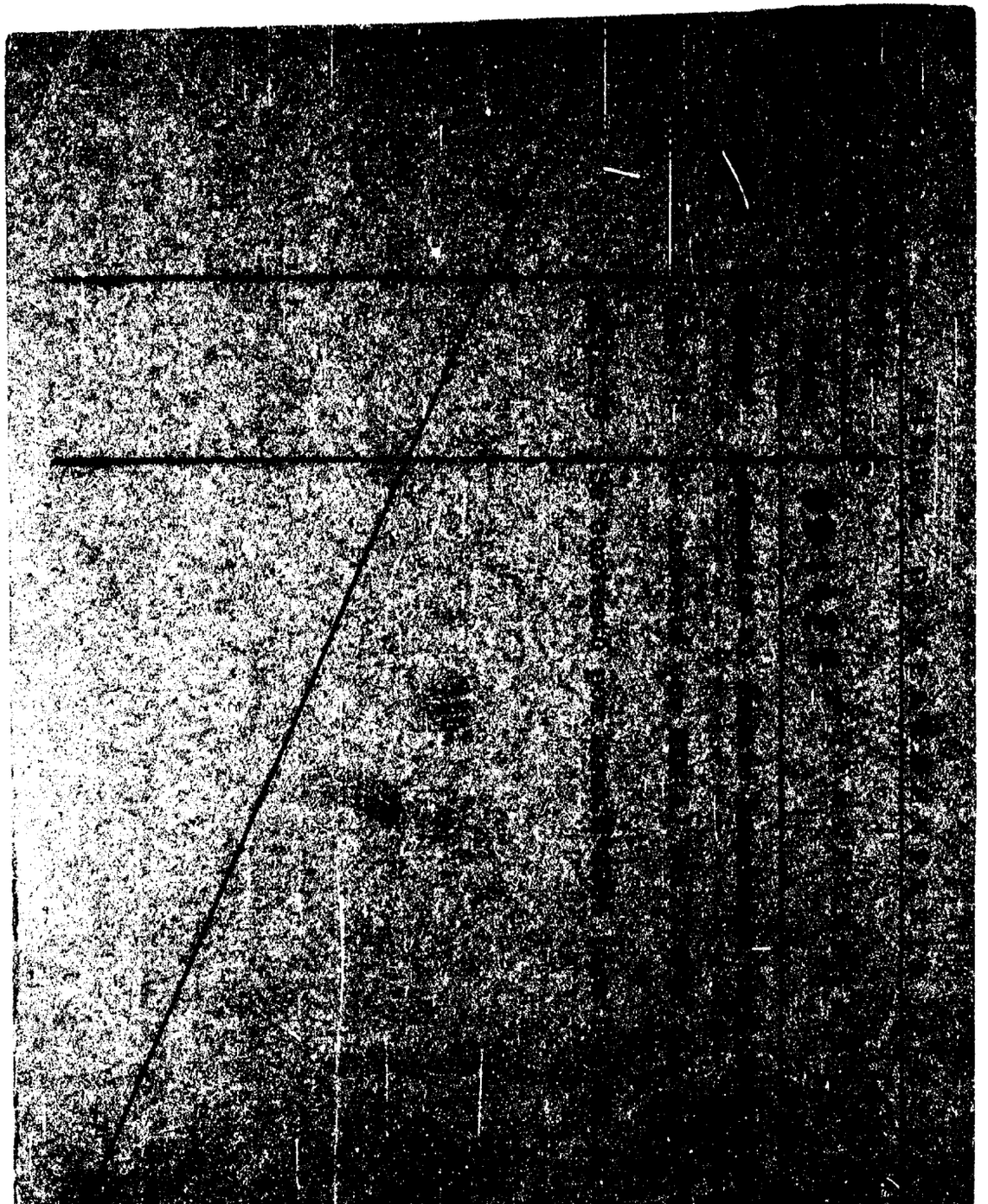

[illegible] DE INFORMACION
DE DEFENSA

081430-9

Confeccionado el 27.9.71

Apellidos MACHADO

Nombres Julio A.

Fecha de Nacimiento

Lugar de Nacimiento

Est. Civil

Cred. Cívica | Céd. Identidad

Otros Documentos

Ocupación

FOTO

Padre

Madre

Domicilio | Ciudad

Otros datos

74893

FICHA COMPLEMENTARIA

DOCUMENTO		001430 ANTECEDENTES
[illegible]	Origen	
[illegible]	79-3	Se presenta como testigo [illegible] dania de la señora Sally [illegible] siendo gestionada por el fiscal en [illegible]

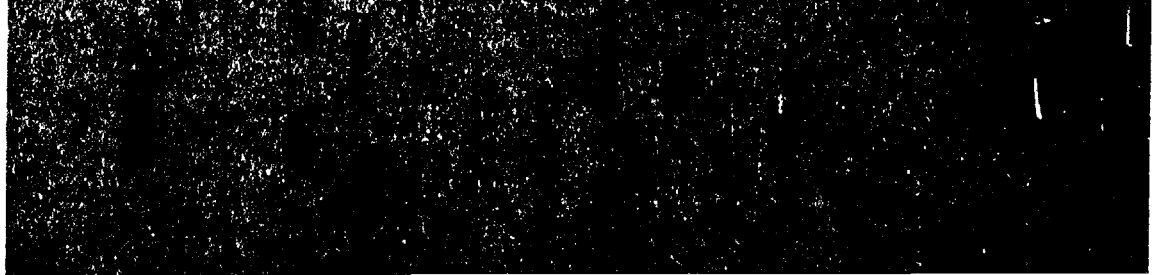

[redacted]

40

JUNTA DE COMANDANTES EN JEFE V

S. I. D. 091432-3

Dep. I Secc. I

Sub Secc. A/N

Ficha Nº ____ Confec. [illegible]

[illegible] Julio

Apellidos Nombres

DOCUMENTOS: C/C ____ Serie ____ Nº ____ C/I. ____ Nº ____ Dpto.

OTROS DOC. ____ Pasaporte ____ Lib. Enrol. ____ etc.

NACIMIENTO: ____ Fecha ____ Lugar

DOMICILIO: ____ Calle ____ Nº ____ Teléf. ____ Ciudad o Localidad

PROFESION U OCUPACION: ____

LUGAR: ____ CARGO: ____

IDEOLOGIA POLITICA: ____ CLASIFICACION: ____

DATOS COMPLEMENTARIOS: ____ Est. Civil ____ Cónyuge ____ Hijos

[illegible]

____ Otros familiares

Fecha	Documento	001432 ANTECEDENTES A REGISTRAR
04.9.81	B.7517.	-Integra el Cuerpo de Colaboradores en la Revista, "Identidad".- Eval.A-1.- (FE)

Imp. Nacional 210/79

MINISTERIO DE DEFENSA NACIONAL
S. I. D.

001433-3

Dep. I
Sub - Secc.
Ficha Nro._____ Confec.

9-10-91

[redacted] Apellidos — JULIO CESAR Nombres

DOCUMENTOS: C/C_____ Serie Nro. C/I_____ Nro. Dpto.

OTROS DOC. _____ Pasaporte Lib. Enrol. etc.

NACIMIENTO _____ Fecha Lugar

DOMICILIO: _____ Calle Nro. Telef. Ciudad o Localidad

PROFESION U OCUPACION: [redacted]

LUGAR: _____ CARGO: _____

IDEOLOGIA POLITICA _____ CLASIFICACION _____

DATOS COMPLEMENTARIOS _____ Est. Civil Casado Conyuge Hijos

Otros familiares

F52

Documento	001433 ANTECEDENTES A REGISTRAR
[illegible] [illegible]	En "Unidad" del día 9/9/52 aparece como que concurre en representación de los obreros de la lana, por Young, a 2a. 3ra. conferencia Nacional de la [illegible] realizada en Montevideo en Setiembre de 1952.(EE)

SERVICIO DE INFORMACION DE DEFENSA

Dep. 1

001434-1 FS.1

Confeccionado el 21 MAR. 1974

VARIOS

Apellidos MACHADO FEDERICO

Nombres Julio César

Fecha de Nacimiento 16.6.47 (1)

Lugar de Nacimiento Montevideo (2)

Est. Civil Soltero (3)

Cred Civica BUB 20.090 (4) Céd. Identidad 1.292.200

Otros Documentos

Ocupación Changas, anterior Martínez Reina S.A.; INLASA (5)

Padre Manuel (fdo) (6)

Madre Blanca Juana (7)

Domicilio Aurora 431 Ciudad

Otros datos

71884

Imp. CHIESA Hnos. Ltda. 10.000 - 12 - 73

FICHA COMPLEMENTARIA

Fs.2

DOCUMENTO		001434 ANTECEDENTES
Fecha	Origen	
3.4.73	Doc. 601	Integrante de la murga la Censurada cuyas letras han demostrado tendencia "terroristas" e izquierdista. Ev: A-2.--qq-
15.4.75. Eval. F-2	Doc. 626 (BB).-	Integrante de la Murga "Las 40". Participó en el Carnaval 1975, la cual tiene un grado de protesta desimulado en la forma que realizan la presentación.- IZQUIERDISTA.- (M) (FUDICA 1) 16.3.79 - MEMO(A)Nº 375/79 - P.N.N.-qq-.
19/9/81 No.791/81 INGRESO DE	C.H.C.P. Secc.19a. MONTEVIDEO	-30/1/82 -En la fecha se contestó dicha constancia a nombre del causante, para su Ingreso a ANTEL, indica del 2 al 7.-(BC)

FOTO

Apellidos [redacted]

Nombres Julio Cesar

Fecha de Nacimiento

Lugar de Nacimiento R.O.U.(1)

Est. Civil

Cred. Cívica Céd. Identidad

Otros Documentos

Ocupación

Padre

Madre

Domicilio Ciudad

Otros datos

01002

FS2

FICHA COMPLEMENTARIA

DOCUMENTO		001435 ANTECEDENTES
Fecha	Origen	
[illegible].73	Nov.4461 JPM (PG)	-Fue detenido por un funcionario de la DNII junto a [illegible] Daniel y CORBALAN Edison Ramón en momentos en que [illegible] a un taxímetro en la calle Ibicuy y Soriano. Se hace constar que un cuarto delincuente se dió a la fuga. Mientras que a los [illegible] se les conocen sus actividades como "Punguistas". Por [illegible] rior con memorandum explicativo fueron trasladados al Dpto. de Hurtos y Rapiñas de la DNII.- (00)
18.383	22639/82	Por Telex Diplomatico de fecha 18OCT82 se informa de su expulsión de la Rep. Argentina por haber sido declarada ilegal su permanencia en dicho país.- Eval.A-1.Ind(1).-(TJ)
	19.7.83	Memo(A)1964/83 para 2a.Div.[illegible].(i).-

SERVICIO DE INTELIGENCIA
División 1
(Seguridad)

MINISTERIO DE DEFENSA NACIONAL
SERVICIO DE INFORMACION DE DEFENSA
001430-64

Sección «A»
Act. Ant. Nac.
Ficha N.º 9046

Nombres y Apellidos: **MACHADO, Julio Nelson**

Foto

Fecha de Nacimiento: .....

Lugar de Nacimiento: .....
(País - Ciudad o Localidad - etc.)

Cred. Civ.: Serie ..... N.º ..... Ced. Identidad: .....

Otros documentos: .....
(Pasaporte - Libreta Enrolam. - etc.)

Domicilio: .....
(Ciudad o Localidad) (Calle) (N.º) (Telef.)

Filiación

Edad Aparente ..... Color del Cutis .....

Color del Cabello ..... Estatura Aproximada .....

Complexión ..... Aspecto Social .....

Señas particulares .....

Ficha confeccionada en **Montevideo** el **3 de junio de 1963.-**

001436

ACTIVIDADES

(1) Laborales: Profesión ..... Lugar de trabajo .....

Cargo ..... Antigüedad .....

Otras Actividades .....

(2) Políticas: Ideología ..... Actuación .....

Antecedentes Sorvo.Titular a la Junta Departamental de Salto de las Listas del FIDEL, de las Elecciones de 1962.-

Antecedentes familiares .....

(3) Sociales: Estado Civil ..... Religión ..... Figuración .....

Grado Instrucción ..... Lugares que frecuenta .....

(4) Económicas: Situación ..... Capital aprox. ..... Vehículo ..... marca y N.o

Otros datos .....

Datos Complementarios .....

Apreciación Personal Gral. .....

16/IX/981:...MEMORANDUM (A) N° 1776/80 PARA LA P.N.N. (P)

FS1

JUNTA DE COMANDANTES EN JEFE 09 1437-4

S. I. D.

Dep. I Sec. I

Sub Secc. A/N

Ficha Nro. _____ Confec._____

MACHADO PORCIUNCULA — Apellidos

Lía Elda — Nombres

DOCUMENTOS: C/C ASA 8160 — Serie Nro. — C/I. 955.922(1) — Nro. Dpto.

OTROS DOC. 219.161.(2) — Pasaporte Lib. Enrol. etc.

NACIMIENTO: 52 años (1975)(3) — Fecha — 19.5.22.(10) — Lugar

DOMICILIO: Avenida Rivera 2029(4) Tel.40.28.95.(12) Montevideo(5)

Av. Uruguay 1530. Apto. 20 ó 108(11) — Ciudad o Localidad

PROFESION U OCUPACION: Magisterio(6) Profesor Titular(7)

LUGAR: Enseñanza Secundaria(8) **CARGO:** _____

IDEOLOGIA POLITICA: _____ **CLASIFICACION:** _____

DATOS COMPLEMENTARIOS: Casada(9)

Est. Civil — Conyuge 115334 — Hijos

Otros familiares

Fecha	Documentos	091437 ANTECEDENTES A REGISTRAR
11.12.78	D.1679	- Delegado de Mesa por las listas :no presentó , en las elecciones nacionales del año 1971, por el Departamento de Montevideo . Circuito Nº. 235 .- (0389) (J)
17.10.78	D.0893 y 1401	10.5.78 - Presenta un escrito ante este Servicio por habérsele retirado del cargo de Profesora, por registrar anotaciones.- 1.9.65 - Integrante del "COMITE DE MAESTROS DEL FIDEL".- 31.8.65 - El Diario "EL POPULAR" publica junto a su foto sus manifestaciones sobre la expetativa creada por la realización de la 2da. Conferencia Nacional de Maestros de Izquierda, que se inaugura el 3 de Setiembre del corriente año.- 18.11.66 - "EL POPULAR": Integrante del "COMITE DE TRABAJADORES DE LA CULTURA DEL FIDEL". Firma conjuntamente con otros un llamado de dicho Comité para adherirse al FIDEL.- 29.10.68 - Afiliada Nº.499 del M.R.O.(Movimiento Revolucionario Oriental), según fichero ocupado el 13.12.67, en el local de Minas 1417.- 3.4.75 - Realiza trámite de Pasaporte con pretensiones de viajar a España. 14.11.75 - Figura en una nómina de firmantes de un manifiesto de "Residentes de Cerro Largo adherentes al Frente

///...

FECHA	DOCUMENTOS	09 1437 ANTECEDENTES A REGISTRAR MACHADO PORCIUNCULA LIA ERDA F53
		...///
		Amplio", incautada a Nilsa CARAMES LARROSA.-
		6.9.76 - Diario "EL POPULAR" del 2.9.64: Firmante de una nómina de prestigiosos intelectuales, contra la resolución de la O.E.A. por la ruptura de relaciones con Cuba.-
		13.10.78 - En esta fecha se le comunica a la causante que por orden superior debe tramitar C.H.C.P.-(NN)
		Indica de: (1) a (9).-(NN)
26.2.71	B.77.D.1 Ev. F-3	Figura en una nómina de Profesores de Enseñanza Secundaria (Afiliados a la Gremial de Profesores de Montevideo y Federación Nacional de Profesores) vinculados a actividades de Proselitismo y agitación subversiva o simpatizantes de las mismas en los años 1965/66/67/68.-
7.4.77	D.307	Figura en una relacion de Profesores que serían de tendencia izquierdista, contenida en un folleto publicado por la Federaci-on Nacional de Profesores de Enseñanza Secundaria en ocasión de la eleccion de Consejeros, que se llevó a cabo en la ciudad de Salto, en los dias 29 y 30 de Julio, entre los años 1968/72.-(Eval.A-1)(LL).-
24.7.73	D.1979	Directora del Liceo Nº 3a. (Eval.A-2)(LL).-
		25.1.78 - Se contestó por MEMO(A)Nº3656/77 para el CNES (Cnel. Reissig).-qq-
		21.4.78 - Se contestó por Mem.(A) Nº895/78 a la Universidad de la República.-(CC)

FECHA	DOCUMENTOS	091437 ANTECEDENTES A REGISTRAR F54
15.4.82.	D. 13787	-Se informa que la Comisión Supervisora de la Enseñanza, a resuelto dejar sin efecto la aplicación de la Ordenanza Nro. 17, que perjudicaba sobre la titular.-Evalúa-1.(TJ). Indica (10) a (12).—
02.0892	D.5633	-Judico lo mismo que el Doc. 0893 y 1401 (M) (EXPRESAMENTE EN LA ANOTACIÓN DEL 14-11-75)(2) DE los DOCS. CITADOS -0893-1401—

FS. 5

[illegible] DE INFORMACION DE DEFENSA
Dep. I

MINISTERIO DE DEFENSA NACIONAL
SERVICIO DE INFORMACION DE DEFENSA
M/F.
001437
[illegible] 23-13676

[illegible] Sección
Act. Ant. Nac.
Ficha Nº [illegible]

Nombres y Apellidos: MACHADO, Lía

Fecha de Nacimiento:

Lugar de Nacimiento:
(País - Ciudad o Localidad - etc.)

Cred. Cív.: Serie ..... Nº ..... Ced. Identidad:

Otros documentos:
(Pasaporte - Libreta Enrolam. - etc.)

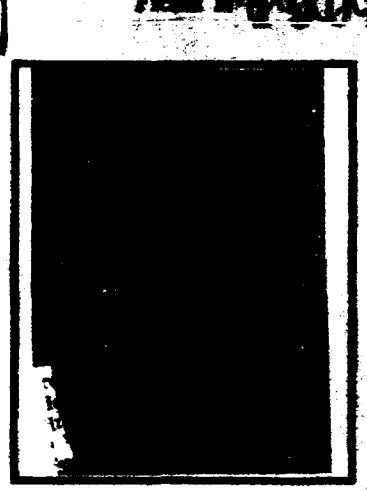

Domicilio:
(Ciudad o Localidad) (Calle) Nº Teléf.

Filiación
- Edad aparente ..... Color del Cutis .....
- Color del Cabello ..... Estatura Aproximada .....
- Complexión ..... Aspecto Social .....
- Señas particulares .....

Ficha confeccionada en Montevideo, el 31 de mayo de 1966.

40564

001437

F5-6

ACTIVIDADES

(1) **Laborales:** Profesión Maestra. Lugar de trabajo

Cargo Integrante del Comite de Maes- Antigüedad
tros del Fente Izquierda de Liberación (FIDEL).-

Otras Actividades

(2) **Políticas:** Ideología Actuación

Antecedentes

Antecedentes familiares

(3) **Sociales:** Estado Civil Religión Figuración

Grado Instrucción Lugares que frecuenta

(4) **Económicas:** Situación Capital aprox. Vehículo
marca y Nº

Otros datos

Datos Complementarios

Apreciación Personal Gral.

FICHA COMPLEMENTARIA

Documento		001437 Antecedentes
Fecha	Origen	
31-8-965.	75/1635.-	-Con motivo de realizarse el próximo 3 de setiembre el acto de inauguración de la "2da. Conferencia Nacional de Maestros de Izquierda", en el Diario "El Popular" de la fecha se informa que el citado evento se realizará en la calle 18 de Julio 1443, y será trasmitido por la onda de C.X.30 "Radio Nacional".-Con ese motivo es entrevistada la reseñada quién es "Integrante de Comité de Maestros del Frente Izquierda de Liberación", manifestando su total apoyo al mismo.-
16/XII/65	75/2732	- Firmante de un manifiesto de Docentes Profesionales y Artistas en contra de las Medidas Prontas de Seguridad.- (En dicho manifiesto figura como LEE).-
20-III-966.-	R-75-D-390.-	-En el Diario "El Populsr"de la fecha se publica información dando cuenta de la Clausura de la 2a. Convención Nacional de Mujeres, donde participó la reseñada como Delegada del Comité Nacional de Maestros del FIDEL.-
17/X/978	D. 0893	2/IX/964 - "El Popular" - Firmante junto a una nómina de prestigiosos intelectuales, contra la resolución de la OEA por la ruptura de relaciones con Cuba. Integrante del Comité de Maestros del FIDEL.-

.../11

FICHA COMPLEMENTARIA

Documento		001437 Antecedentes
Fecha	Origen	
		18/XI/966 - "El Popular" - Integrante del Comité de Trabajadores de la Cultura del FIDEL, firma conjuntamente con otros un llamado de dicho Comité para adherirse al FIDEL.- Afiliado Nº 499 al M.R.O. según fichero ocupado el 13/XII/967 en el local de Minas Nº 1417.- 3/IV/975 - Realiza trámites de pasaporte con intenciones de viajar a España, Formulario Nº 011313.- (Archivo despacho Jefe de Dpto. - Carpeta Nº 107).-
17/X/978	D. 1401	10/V/978 - Se dirige al Director del SID, a fin de que se revea la medida que determinó su separación de los cargos como Docente en el Liceo Nº 7, Joaquín Suárez y en el Liceo Privado, Integral Hebreo Uruguayo.- 13/X/978 - Se le comunica que debe iniciar trámite ante la Policía para obtener Const. de Hab.- Indica (1) al (9).- (Archivo despacho Jefe Dpto. - Carpeta Nº 107). (E)

9.3.84

11941 / 82 PAG. 3020 = POSEE ANTECEDENTES EN EL CO.NA.P. EVAL = A = 1. (B) INDICA ( ) ( ) ( )

MINISTERIO DE DEFENSA NACIONAL
S. I. D.

00 1438-2

30 MAYO 1974
Dep. I FS-1 Secc. I
Sub - Secc. G
Ficha Nro.____ Confec.____

MACHADO — Apellidos
Lidia — Nombres

DOCUMENTOS: C/C.____ Serie ____ Nro. C/L.____ Nro. ____ Dpto.

OTROS DOC.____ Pasaporte ____ Lib. Enrol. ____ etc.

NACIMIENTO:____ Fecha ____ Lugar

DOMICILIO:____ Calle ____ Nro. ____ Telef. ____ Ciudad o Localidad

PROFESION U OCUPACION: Estudiante Arquitectura

LUGAR:____ CARGO:____

IDEOLOGIA POLITICA:____ CLASIFICACION:____

DATOS COMPLEMENTARIOS:____ Est. Civil ____ Conyuge ____ Hijos

____ Otros familiares

Fecha	Documentos	001438 ANTECEDENTES A REGISTRAR
12/9/78	2911	Candidato para integrar la Asamblea del Claustro Universitario, orden estudiantil, lista 38, de la Facultad de Arquitectura. (K)
		21/IV/1978 -Se contestó por Mem.(A) Nº 895/78 a la Universidad de la República.-(CC)

FS1

MINISTERIO DE DEFENSA NACIONAL
S. I. D.

001439-0

Dep. 1 Secc. I
Sub-Secc. A/N
Ficha Nro. ..... Confec. 15/8/72

MACHADO — Liberato
Apellidos — Nombres

DOCUMENTOS: C/C. ..... C/I. .....
Serie Nro. Nro. Dpto.

OTROS DOC. .....
Pasaporte Lib. Enrol. etc.

NACIMIENTO: .....
Fecha Lugar

DOMICILIO: Batlle y Ordoñez 432.- (Florida)
Calle Nro. Teléf. Ciudad o Localidad

PROFESION U OCUPACION: Ingeniero Agrónomo.-

LUGAR: ..... CARGO: .....

IDEOLOGIA POLITICA: Comunista.- CLASIFICACION: .....

DATOS COMPLEMENTARIOS: .....
Est. Civil Conyuge Hijos

Otros familiares

FS 2

Fecha	Documentos	001439 ANTECEDENTES A REGISTRAR
15/8/72	D.1256	Figura como afiliado al Partido Comunista y Izquierdista de la ciudad de Florida.- (MM)
1971.	Lista 9988	Candidato como 5to.titular a la Junta Electoral,por el Dpto de Florida,sub.lema "Frente del Pueblo".. (W).

Fs 1

VARIOS

JUNTA DE COMANDANTES EN JEFE

S. I. D.

091440-8 25.05.82

DEP. I SECC. I

SUB SECC. A/N

FICHA Nº ..... CONFEC. .....

MACHADO — Apellidos

Lilian — Nombres

DOCUMENTOS: C/C ..... Nº ..... Dpto. C/I. ..... Serie ..... Nº

OTROS DOC. PASAPORTE No.037661 — Pasaporte ..... Li. Enrol ..... etc.

NACIMIENTO: 27.02.61 — Fecha ..... Uruguay — Lugar

DOMICILIO: ..... Calle ..... Nº ..... Teléf. ..... Ciudad o Localidad

PROFESION U OCUPACION: .....

LUGAR: ..... CARGO: .....

IDEOLOGIA POLITICA: ..... CLASIFICACION: .....

DATOS COMPLEMENTARIOS: ..... Est. Civil ..... Cónyuge ..... Hijos

..... Otros familiares

~~161297~~

FS 2

FECHA	DOCUMENTOS	001440 ANTECEDENTES A REGISTRAR
14.03.77	1419/77	Regresó en Feb/977 al Uruguay junto con otros 72 uruguayos procedentes de Sydney (Australia) donde estaba radicado, a bordo del buque ruso SHOTA RUSTAVELI. Evaluación: A-1.- (VL)
20.7.83	.....	- Se hizo Memo (A) No.3050/82 para DINARP. (8va.Parte).(MS).

Imp. Nacional

Ficha confeccionada el 29/X/74

MINISTERIO DE DEFENSA NACIONAL 09 1441-6 Dep. 1 E Sec. 1

S. I. D.

Sub - Secc. A/N

Ficha Nro. Confec.

MACHADO GIMENEZ — Lola Iris

Apellidos — Nombres

DOCUMENTOS: C/C. _____ Serie _____ Nro. C/I. 1.518.878 Nro. _____ Dpto

OTROS DOC. _____ Pasaporte _____ Lib. Enrol. _____ etc.

NACIMIENTO: _____ Fecha _____ Lugar

DOMICILIO: Andrés Aguiar 1725 Apto.5 ó Ap.2(en 1974)(1) Calle _____ Nro. _____ Teléf.

PROFESION U OCUPACION: Nurse Supervisora del Sindicato Méd y

LUGAR: _____ CARGO: _____

IDEOLOGIA POLITICA: _____ CLASIFICACION: M.L.E.(T) (2)

DATOS COMPLEMENTARIOS: _____ Est. Civil _____ Cónyuge _____ Hijos

Complexi;on mediana,ojos y cabellos castaños(miope,usalentes gruesos o lentes de contacto. Otros familiares

Req. Nro. [illegible] GIMENEZ, Lola Iris.

F3.L

Fecha	Documentos	091441 ANTECEDENTES A REGISTRAR
28/X/74	2817	Se requiere su captura por sabérsele vinculada a las organización sediciosa y haber pasado a la clandestinidad. Req.No.984.(VV)
1/11/74	2894(VV)	
15.4.83	0659/79 Pág. 2	24.10.77:Se informa que la titular se encuentra tramitando radicación definitiva en Buenos Aires(Rep. Argentina). 9.11.77:Consultado éste Serivico,informa no tener interés en la captura de la causante.-Eval:A-2(Indica 1)(AD)
26.4.83	25365/ 1659	1971/78: En información referente al M.L.N., obtenida por el DPTO.III/SID. en éste período, se establece: Indica idem Doc.2817/74. en lo referente al Nº. de requerido. Indica (2) Eval A-2. (EE).-
9.3.84	11941 / 82 P.G. 3021	- POSEE ANTECEDENTES EN EL CO.NA.E - EVAL - A - 1. (B) INDICA ( ) ( ) ( )

FS1

JUNTA DE COMANDANTES EN JEFE

S. I. D. 091442-4

Dep. I Sec. I

Sub Secc. A/N

Ficha Nro. ____ Confec. 6.4.83

MACHADO PEREYRA (Apellidos) | Luciano . (Nombres)

DOCUMENTOS: C/C BBA:14200 (2) (Serie Nro.) C/I. 996.945 (1) (Nro. Dpto.)

OTROS DOC. 190.943 Exp.Mvdeo.8.11.73 (2) (Pasaporte Lib. Enrol. etc.)

NACIMIENTO: 9.6.30 (3) (Fecha) Depto. de Rocha (4) (Lugar)

DOMICILIO: San Martín 147 (5) (Calle Nro.) Montevideo (6) (Teléf. Ciudad o Localidad)

PROFESION U OCUPACION: Empleado (7)

LUGAR: _____ **CARGO:** _____

IDEOLOGIA POLITICA: _____ **CLASIFICACION:** _____

DATOS COMPLEMENTARIOS: casado (8) (Est. Civil Cónyuge Hijos)

Hijo de: Julián y Gregoria (9) (Otros familiares)

~~187353~~

Fs.2

Fecha	Documentos	091442 ANTECEDENTES A REGISTRAR
6.4.83	22643/82 Rs (37)(Y)	20.10.82 - A través del Consulado Uruguayo en Australia se le autoriza a renovar el pasaporte.Eval:A-1 (00)
29.4.83	20727/43	19.8.82.- El Consulado uruguayo en Sidney-Australia, solicita autorización para expedir ó renovar pasaporte al causante.- Salió de nuestro país el25.6.74.- Eval.A-1 (Y) Indica del (1) al (9).-

SERVICIO DE INTELIGENCIA
División I
(Seguridad)

MINISTERIO DE DEFENSA NACIONAL
SERVICIO DE INFORMACION DE DEFENSA
M/F
I 001443-2

Sección -A-
Act. Ant. Nac.
Ficha N.º 0047

Nombres y Apellidos: MACHADO, Luis.-

Fecha de Nacimiento:

Lugar de Nacimiento:
(País - Ciudad o Localidad - etc.)

Cred. Civ.: Serie N.º Ced. Identidad:

Otros documentos:
(Pasaporte - Libreta Enrolam. - etc.)

Foto

Domicilio:
(Ciudad o Localidad) (Calle) (N.º) (Telef.)

Filiación
- Edad Aparente Color del Cutis
- Color del Cabello Estatura Aproximada
- Complexión Aspecto Social
- Señas particulares

Ficha confeccionada en Montevideo, el 15 de Setiembre de 1963.-

Fs. 2

091443

ACTIVIDADES

(1) Laborales: Profesión _____ Lugar de trabajo _____

Cargo _____ Antigüedad _____

Otras Actividades _____

(2) Políticas: Ideología Comunista.- Actuación _____

Antecedentes _____

Antecedentes familiares _____

(3) Sociales: Estado Civil _____ Religión _____ Figuración _____

Grado Instrucción _____ Lugares que frecuenta _____

(4) Económicas: Situación _____ Capital aprox. _____ Vehículo _____
marca y No

Otros datos _____

Datos Complementarios _____

Apreciación Personal Gral. _____

MACHADO, Luis.- **FICHA COMPLEMENTARIA** F-S 3

Documento		091443 Antecedentes
Fecha	Origen	
1)22-VIII-963.	.-Informe J.Pol. de Mdeo. Of.(C)-I-220-962.- B-72-D-26.- F.6	1) Según informes de la Jefatura de Policía de Montevideo, registra el siguiente antecedente: Sospechado" comunista" que en 1961, concurría al Instituto Cultural Uruguayo Soviético-filial de Rivera- asiduamente. Además trabaja con el dirigente comunista Luis A. Pérez de esa Ciudad.- F.6
3-Feb-964.	B-76-D-67. F 6	Figura en una relación de profesores comunistas de la Escuela Industrial de Rivera.-
Año 1963.-	BM.-V/VI IX/X	-Citado en página 25.- " " " 12,13.-
18-III-1968.	B.21.- D.7.-	Junto a otros conocidos comunistas de Rivera entrevista a los cañeros en su marcha hacia Montevideo.-
19/VIII/70.	B72.-D91.- B-2	83/XI/61Según información obtenida en la fecha el causante concurre asidualmente al I.C.U.S. de Rivera.- Trabaja con Luis Perz.-

FICHA CONFECCIONADA EL 5/2/1973.- Fs. 1

MINISTERIO DE DEFENSA NACIONAL 091444-0
S. I. D.

Dep. I Secc. I
Sub-Secc. A/N
Ficha Nro. ..... Confec. .....

MACHADO — Apellidos
Luis — Nombres

DOCUMENTOS: C/C. ..... Serie ..... Nro. C/I. ..... Nro. ..... Dpto.

OTROS DOC. ..... Pasaporte ..... Lib. Enrol. ..... etc.

NACIMIENTO: ..... Fecha ..... Lugar

DOMICILIO: ..... Calle ..... Nro. ..... Teléf. ..... Ciudad o Localidad

PROFESION U OCUPACION: Obrero Metalúrgico

LUGAR: Empresa NERVION CARGO: .....

IDEOLOGIA POLITICA: Comunista.= CLASIFICACION: .....

DATOS COMPLEMENTARIOS: ..... Est. Civil ..... Conyuge ..... Hijos

Otros familiares

Fecha	Documentos	001444 ANTECEDENTES A REGISTRAR
20/9/70	75=1993	=Firmante de un "Fraterno Llamado a los Obreros Metalúrgicos para participar del ácto que se realizará, en el Palacio Peñarol el 3 de octubre en homenaje al 50 Aniversario del Partido Comunista del Uruguay.- (PP).=

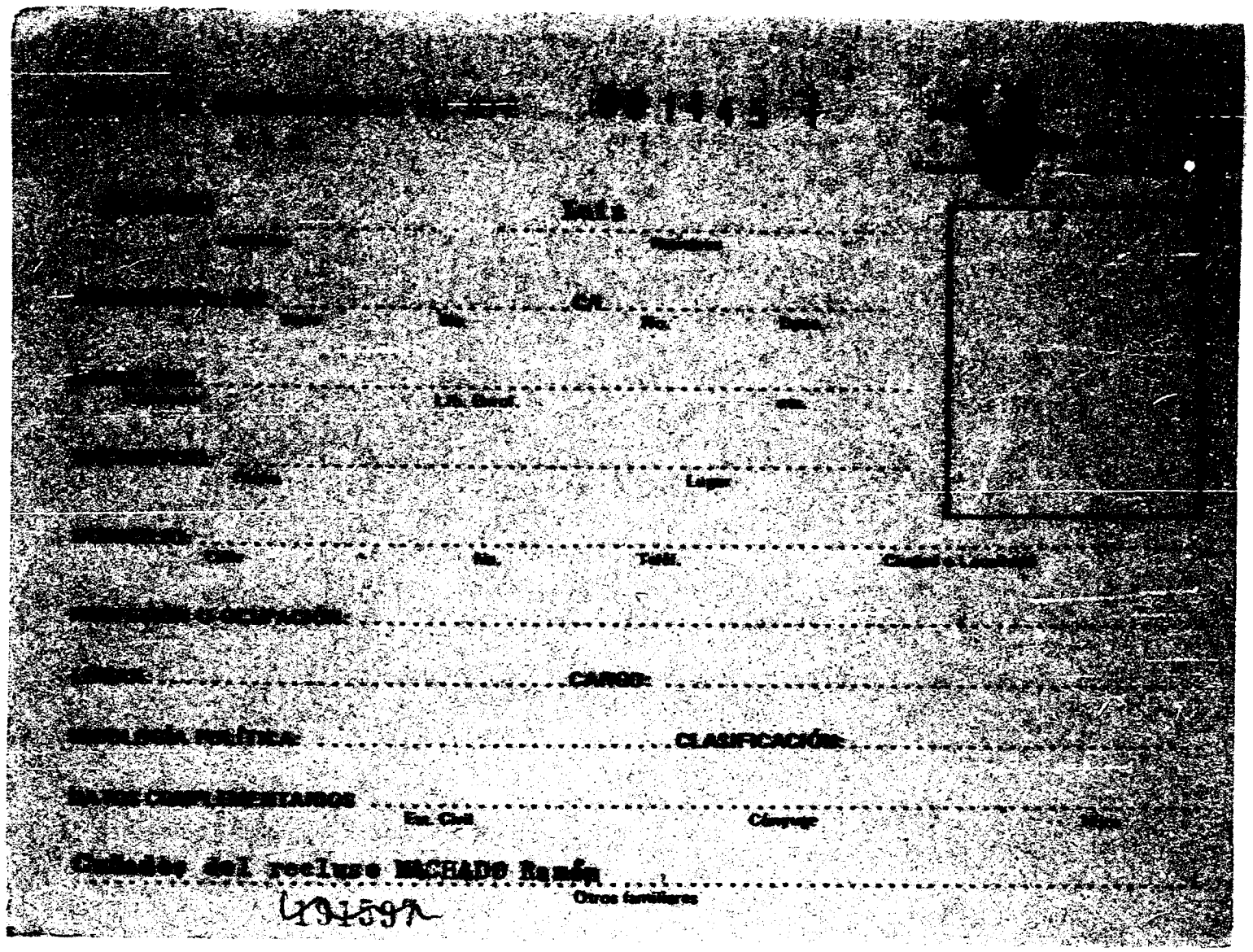
CARGO:
CLASIFICACIÓN:
Cónyuge
Otros familiares
Ciudadano del recluso MACHADO Ramón
491597

FECHA	DOCUMENTOS	001445 ANTECEDENTES A REGISTRAR
[illegible]	[illegible] pag.5	-16.6.80-Visita en el EMR.1 al recluso No.97[illegible] [illegible] Radom.Eval:A-1(M).-

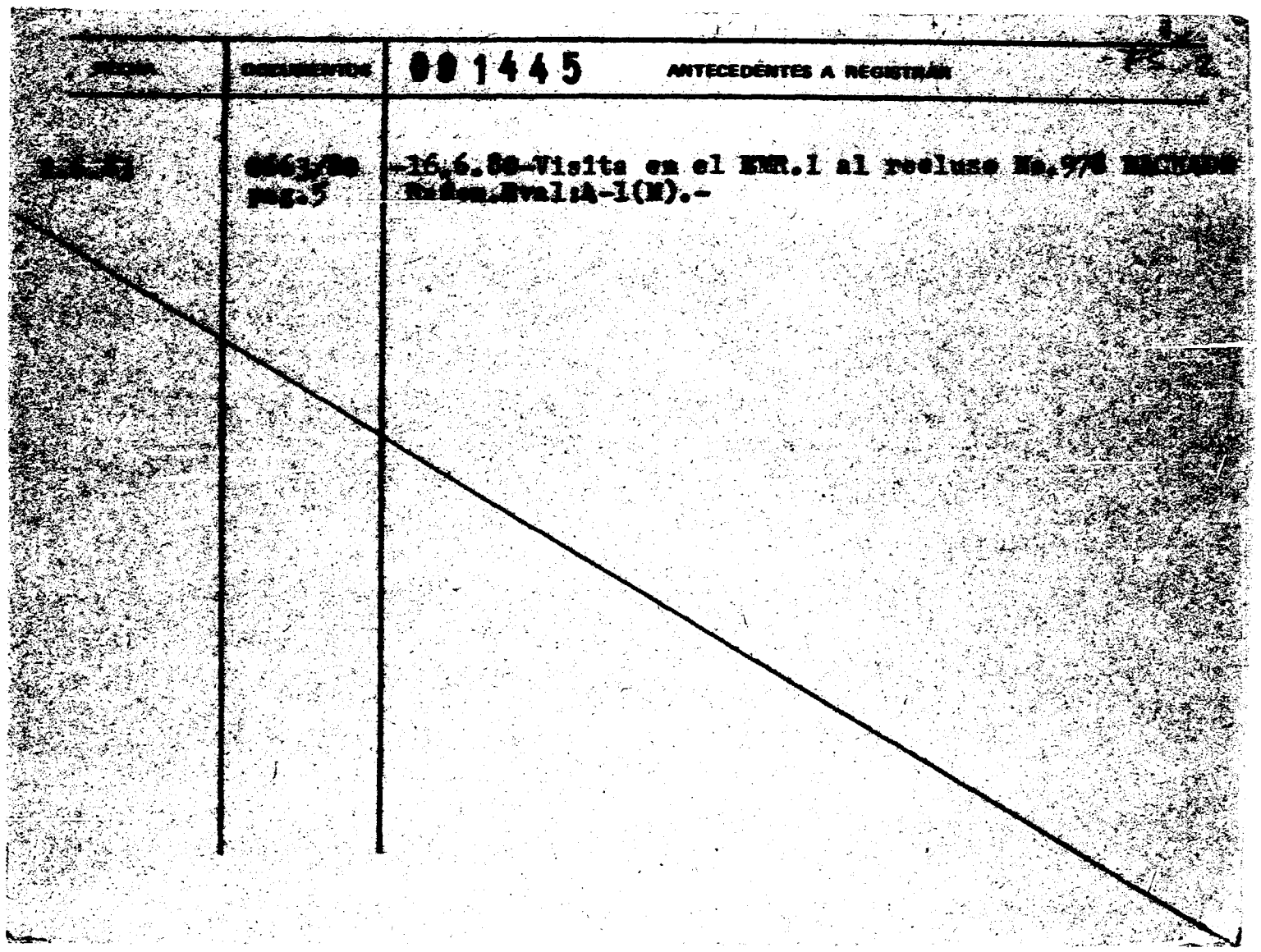

B-1

JUNTA DE COMANDANTES EN JEFE
S. I. D.

00-1446-5

Dep. I Sec. I
Sub Secc. A/N
Ficha Nº ____ Confec 21/3/80

MACHADO Luis
Apellidos Nombres

DOCUMENTOS: C/C ____ C/I. ____
Serie Nº Nº Dpto.

OTROS DOC. ____
Pasaporte Lib. Enrol. etc.

NACIMIENTO: ____
Fecha Lugar

DOMICILIO: ____
Calle Nº Teléf. Ciudad o Localidad

PROFESION U OCUPACION: ____

LUGAR: ____ **CARGO:** ____

IDEOLOGIA POLITICA: ____ **CLASIFICACION:** ____

DATOS COMPLEMENTARIOS: ____
Est. Civil Cónyuge Hijos

~~1145336~~

Otros familiares

Fecha	Documentos	091446 ANTECEDENTES A REGISTRAR
30/3/79	DNII	-23/XI/61 -Según información obtenida en el mes de nov./61, concurre asiduamente al ICUS de Rivera. Trabaja con Luis A. Pérez.- (C.H.C.P. Nº 1262/79 DE SECC. 19a. MDEO. a nombre de MACHADO AHTAIDES, Luis Eliseo, que no se trata de la misma persona).-(U)

Imp. Nacional 11/78

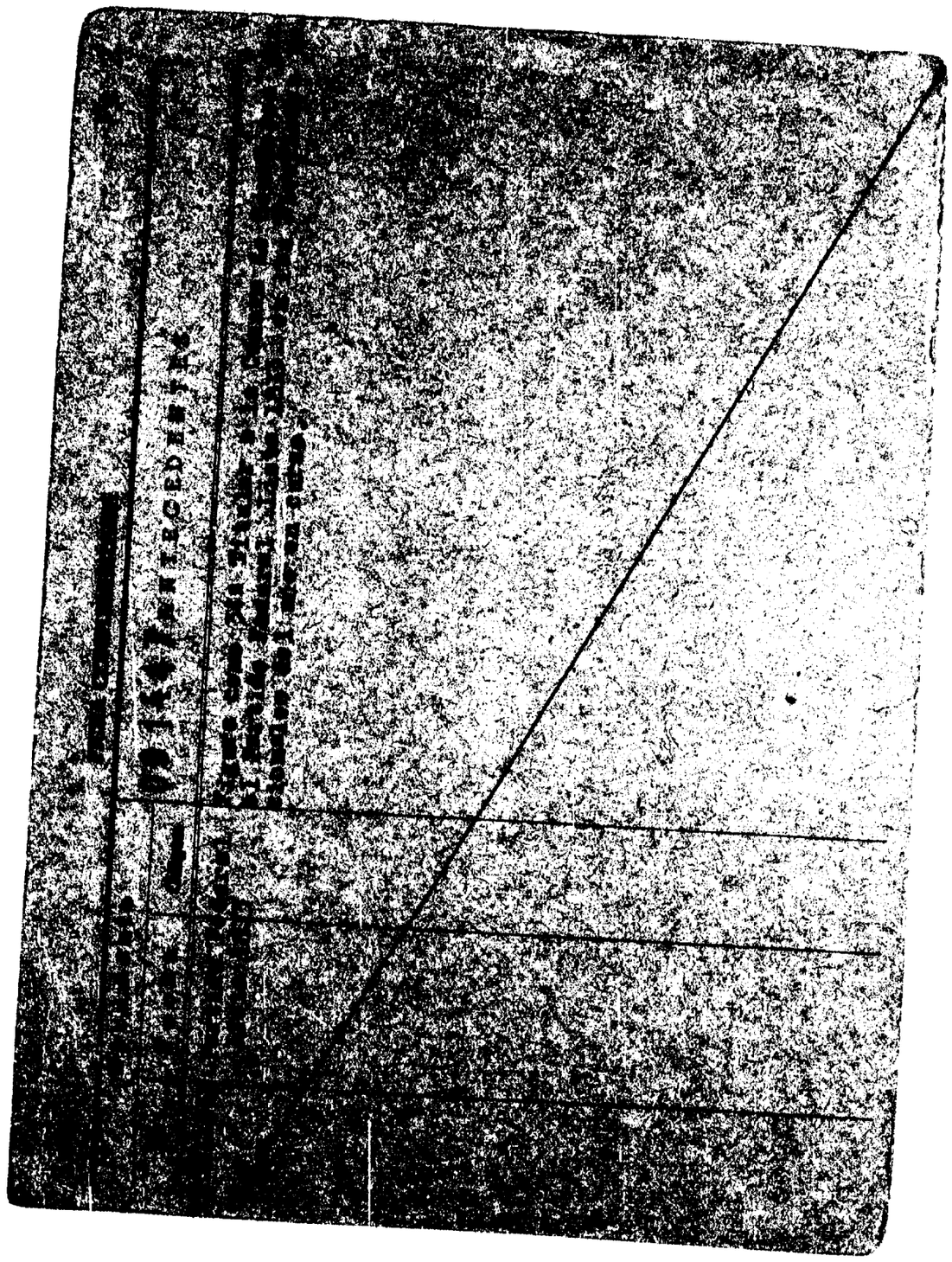

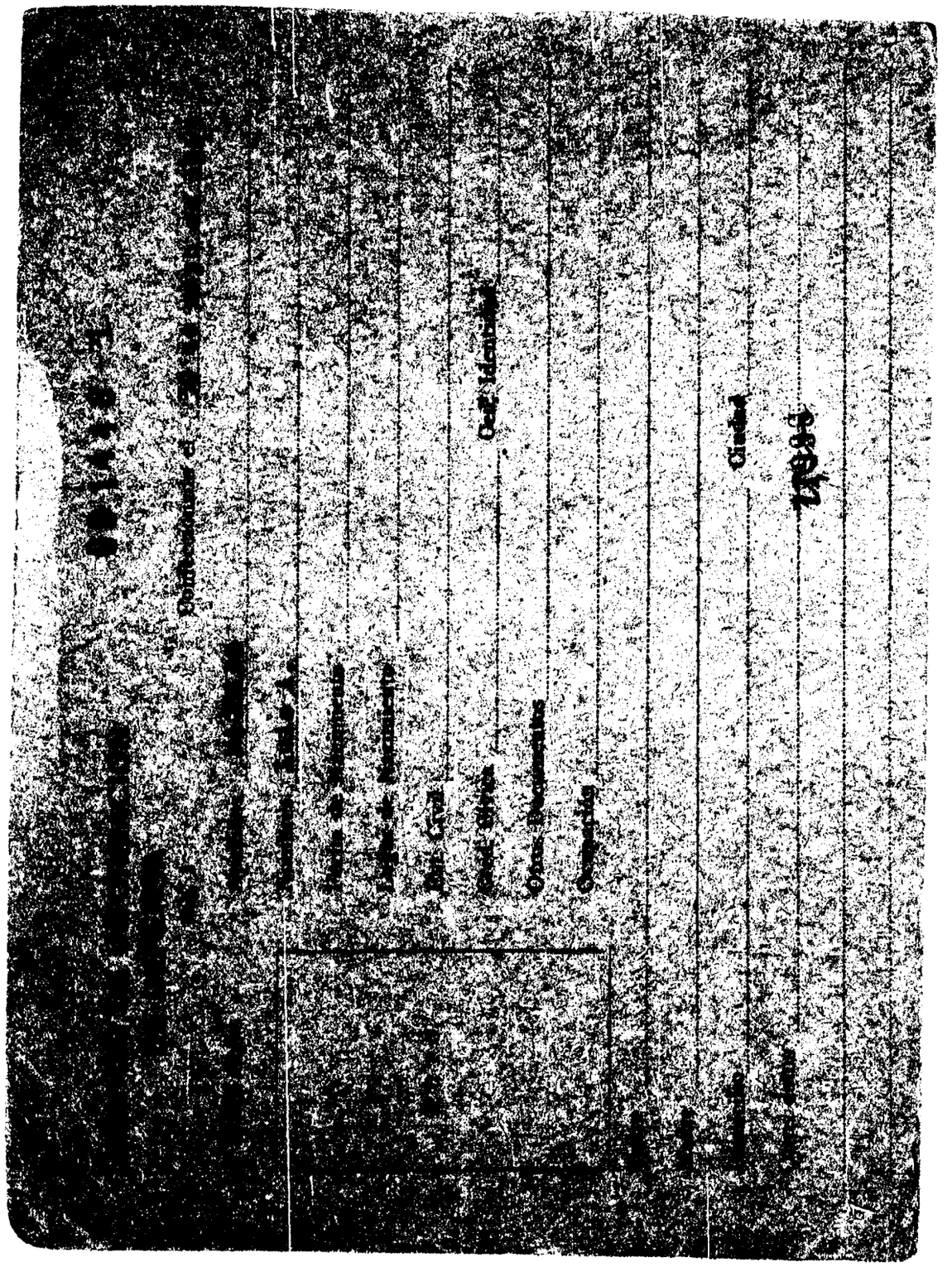

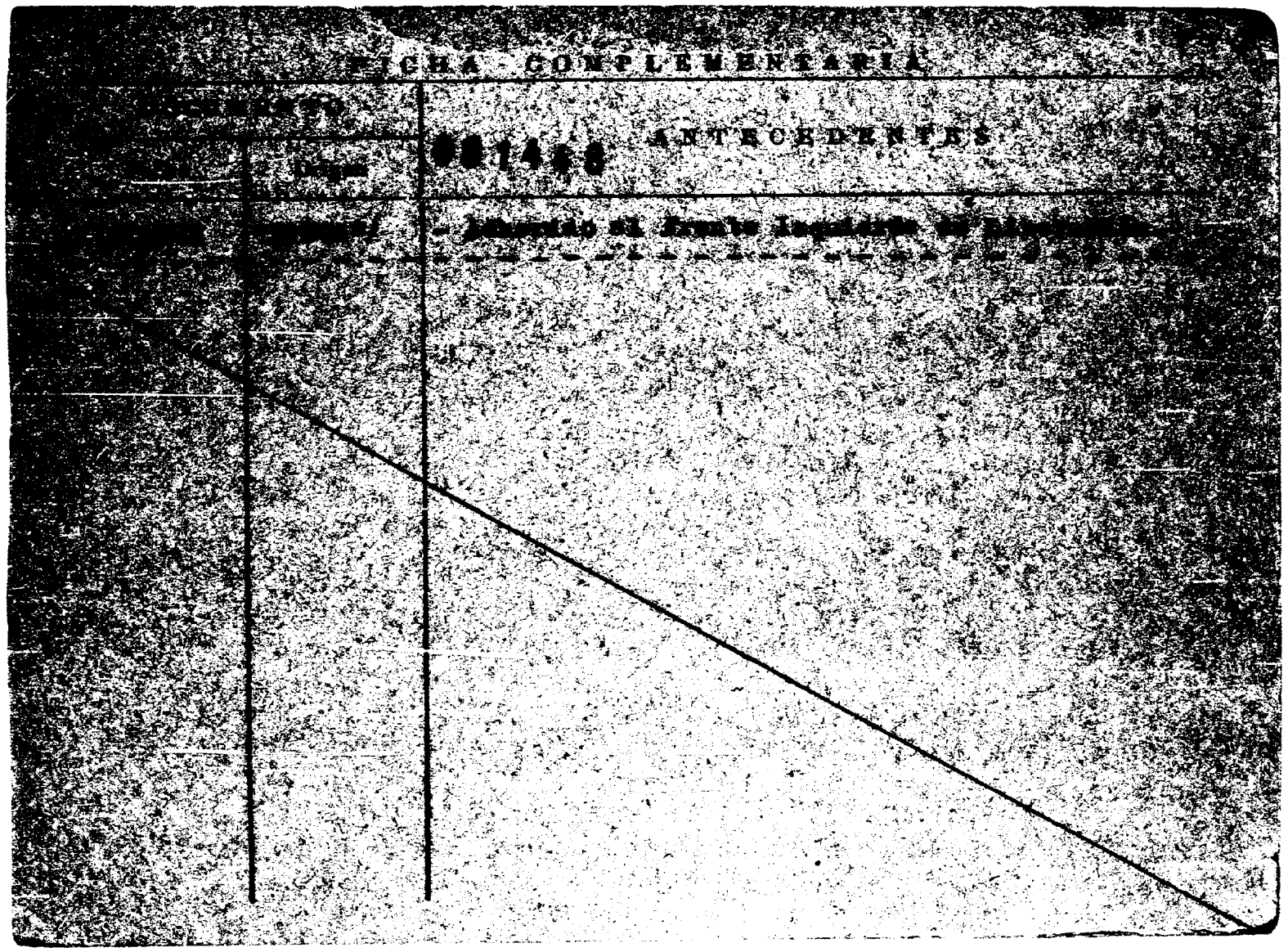
FICHA COMPLEMENTARIA
ANTECEDENTES

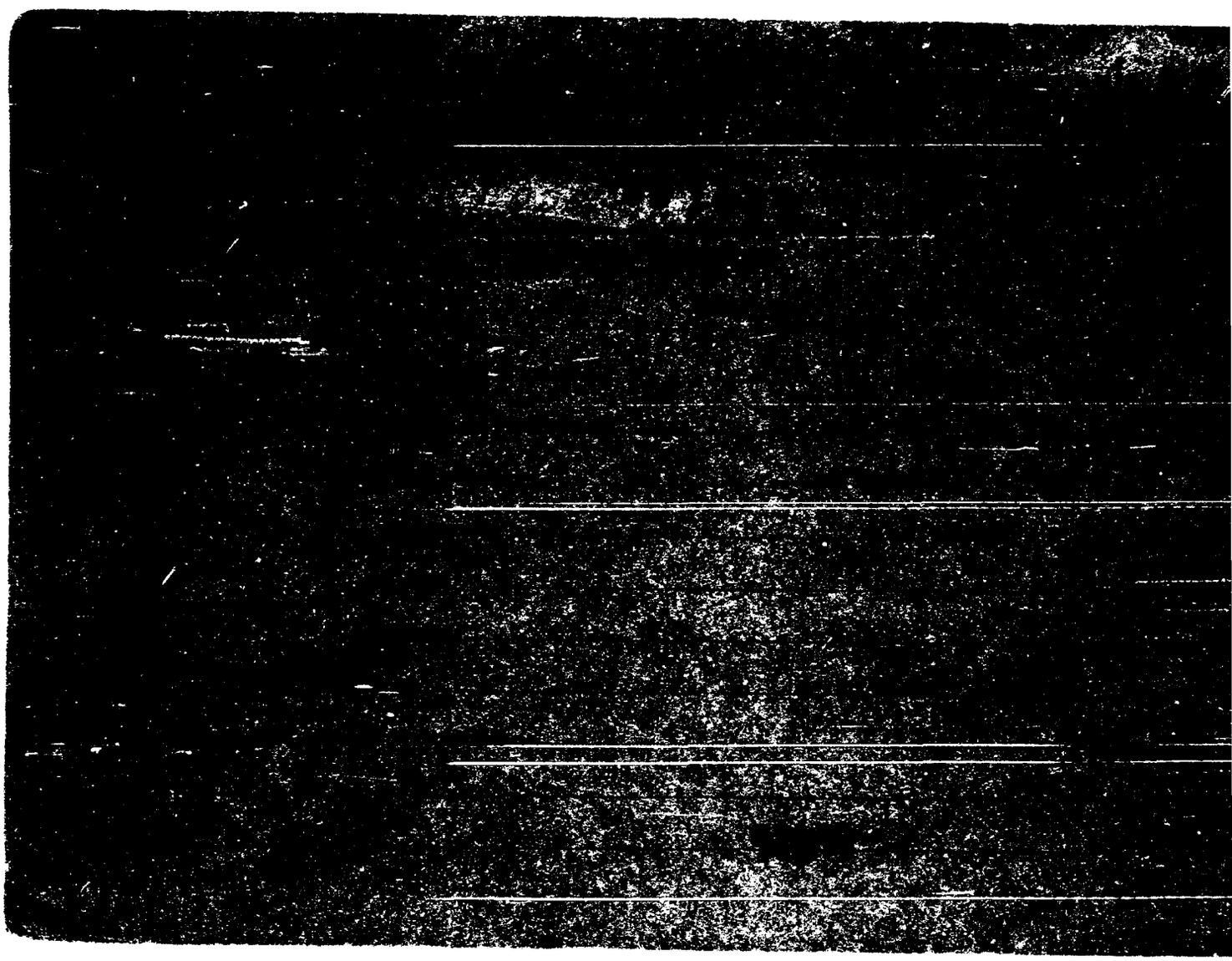

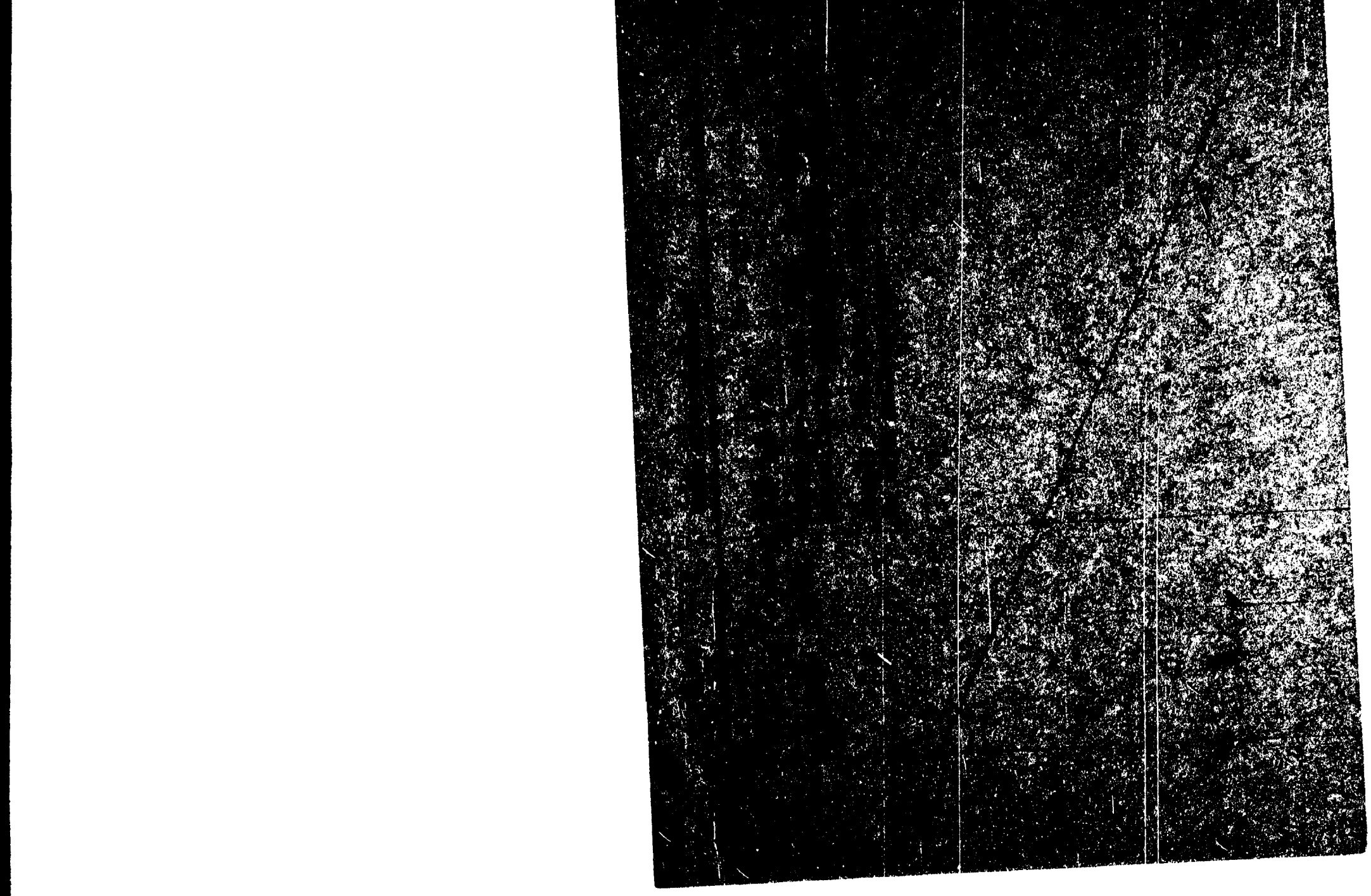

361

MINISTERIO DE DEFENSA NACIONAL

S.I.D.

091450-7

Depto. I

Fs. 1

Sub-Secc.

Ficha Nº ..... Confec. 24

MACHADO — Luís

Apellidos — Nombres

24-6-65

DOCUMENTOS: C|C ..... C|I .....

Serie Nº Nº Dpto.

OTROS DOC.: .....

Pasaporte Lib. Enrol. etc.

NACIMIENTO: .....

Fecha Lugar

DOMICILIO: ..... Montevideo R-

Calle Nº Telef. Ciudad o Localidad

PROFESION U OCUPACION: .....

LUGAR: ..... CARGO .....

IDEOLOGIA POLITICA ..... CLASIFICACION .....

DATOS COMPLEMENTARIOS .....

Est. Civil Conyuge Hijos

otros familiares

40565

DOCUMENTOS	001450 ANTECEDENTES A REGISTRAR FS2
8-76-D-32 15-6	---Sexto titular de la Lista No.5, para integrar las autoridades de la Asociación de Empleados de Chamsec, (A-D-E-C-) por el ejercicio 1964-1965.-

MINISTERIO DE [illegible] M / F

SERVICIO DE INFORMACIONES DE DEFENSA

[redacted]

FOTO

09 1451-5 0048.

Fecha Montevideo, 11 de julio de 1952.-

FS 1

Ficha N.º [redacted]

Nombre MACHADO, Luís Alberto. (JC).

Nacionalidad Oriental.

Profesión o actividad Obrero Metalúrgico.

Lugar de nacimiento

Documentos que posee

Domicilio Teléf.

FILIACION

Edad aparente color del

cutis de los cabellos

estatura aspecto social

señas particulares

001451

fs-2

	Fecha	Contenido
1)	11.VII.52.-	Justicia

Lugares donde frecuenta

afiliado a

actividad política y donde actúa

COMUNISMO.

Antecedentes policiales

vehículos que posee o que guía

nombre y número de

personas que forman su familia

DATOS COMPLEMENTARIOS

1) Trabaja en la Fca. EGAM (Elaboración General de Aluminio y Metales). Declara en este semanario que era herrerista de tradición pero que ingresó al P.Comunista por ser el único que lucha por el bienestar del pueblo.(JC).-

2.500-5-XII-51

MINISTERIO DE DEFENSA NACIONAL ANTINACIONAL Dep. I

Sub Sección [illegible]

S. I. D.

00 1452 - 3

Ficha Nº 23.6[illegible]

[redacted] Luis Alberto

Apellidos Nombres

DOCUMENTOS: C/C .... C/I. ....

Serie Nº Nº Dpto.

OTROS DOC. ....

Pasaporte Lib. Enrol. etc.

NACIMIENTO: 6.5.55.

Fecha Lugar

DOMICILIO: Pamela Nro.8484 Ap.2 (E) Gral.Flores y Pasaje 10 mts.

Calle Nº Teléf. Ciudad o Localidad

PROFESION U OCUPACION: ....

LUGAR: .... CARGO: ....

IDEOLOGIA POLITICA: .... CLASIFICACION: ....

DATOS COMPLEMENTARIOS: ....

Est. Civil Cónyuge Hijos

Otros 165820

Fs.2

Fecha	Documentos	091452 ANTECEDENTES A REGISTRAR
[illegible]	10978	Afiliado a la Unión de Juventudes Comunistas, con el Nro. 16652, según microfilm incautado por O.C.O.A., en procedimiento realizado el 21.12.81. Presentado por Mary VALLEJO. EVALUACION: A-1 (EE)
[illegible]	CHCP 04 [illegible]-Montevideo-13a.	22.6.82- En la fecha se contestó dicha constancia a nombre de MACHADO OLIVERA Luis Alberto, para su ingreso a INDA (Instituto Nacional de Alimentación), dejándose constancia que puede no tratarse de la registrada.-(EE)

JUNTA DE COMANDANTES EN JEFE
S. I. D.

091453-1

A.N. Fs 1
Sec. 1
Sub Sec. A/N
Ficha Nº ..... Confec. 26.5.82

MACHADO — Apellidos
Luis Alberto — Nombres

DOCUMENTOS: C/C ..... Serie ..... Nº ..... C/I. ..... Nº ..... Dpto.

OTROS DOC. ..... Pasaporte ..... Lib. Enrol. ..... etc.

NACIMIENTO: 40 años (1966) — Fecha
Oriental — Lugar

DOMICILIO: María Stagnero de Munar No. 108 (1966)
Calle ..... Nº ..... Teléf. ..... Ciudad o Localidad

PROFESION U OCUPACION: Obrero de la Construcción

LUGAR: ..... CARGO: .....

IDEOLOGIA POLITICA: ..... CLASIFICACION: .....

DATOS COMPLEMENTARIOS: ..... Est. Civil ..... Cónyuge ..... Hijos

..... Otros familiares

C163652

Fs.2

Fecha	Documentos	081453 ANTECEDENTES A REGISTRAR
26.5.82	D.15226	- 29.9.81:Afiliado No. 25184 al P.C., militó en el "Sec. Este" "Agrup. Artigas".- Eval.A-1 (Y)

JUNTA DE COMANDANTES EN JEFE
S. I. D.

A. N.

001454-9

Fs. 1

Dep. I Secc. I

Sub Secc. A/N

Ficha Nº ..... Confec. 3.6.82

MACHADO (Apellidos) Luis Alberto (Nombres)

DOCUMENTOS: C/C ..... (Serie, Nº) C/I. ..... (Nº, Dpto.)

OTROS DOC. ..... (Pasaporte, Lib. Enrol., etc.)

NACIMIENTO: ..... (Fecha, Lugar)

DOMICILIO: ..... (Calle, Nº, Teléf., Ciudad o Localidad)

PROFESION U OCUPACION: Obrero de la fábrica EGAM (Elaboración general de aluminios y metales).-

LUGAR: ..... CARGO: .....

IDEOLOGIA POLITICA: ..... CLASIFICACION: .....

DATOS COMPLEMENTARIOS: ..... (Est. Civil, Cónyuge, Hijos)

..... (Otros familiares)

165654

Fojas	Documentos	001454 ANTECEDENTES A REGISTRAR	Fs-2
26.5.82	D.15226	- 11/VII/952.- Formula declaraciones al semanario "Justicia" al que manifiesta que era herrerista de tradición pero que se afilió al P.C. por ser el único que lucha por el bienestar del pueblo.-Eval.A-1 (Y)	

001455 A. N.

6

Fs. 1

JUNTA DE COMANDANTES EN JEFE
S. I. D.

Dep. I Secc. I
Sub Secc. A/N
Ficha Nº ..... Confec. 3.6.82

MACHADO — Apellidos
Luis Alberto — Nombres

DOCUMENTOS: C/C ..... Serie ..... Nº ..... C/I. ..... Nº ..... Dpto.

OTROS DOC. ..... Pasaporte ..... Lib. Enrol. ..... etc.

NACIMIENTO: 24 años en 1961 — Fecha
Oriental — Lugar

DOMICILIO: Rpca. Dominicana 2938 Ap.2 2n (1961)
Calle ..... Nº ..... Teléf. ..... Ciudad o Localidad

PROFESION U OCUPACION: Estudiante.-

LUGAR: ..... CARGO: .....

IDEOLOGIA POLITICA: ..... CLASIFICACION: .....

DATOS COMPLEMENTARIOS: ..... Est. Civil ..... Cónyuge ..... Hijos

..... Otros familiares

~~165685~~

Fecha	Documentos	001455 ANTECEDENTES A REGISTRAR	Fs. 2
26.5.82	D.15226	-29.9.81.- Afiliado Ne. 15.540 al P.C. desde el 17/V/61, milito en el "sector Sur" según material incautado por OCOA en Feb/976,"Operación Morgan".- Eval.A-1 (Y)	

MINISTERIO DE DEFENSA NACIONAL

S. I. D.

Dep. 1 Sec. 1

FS-1

V.

Sub Secc.

Ficha Nro. ____ Comisar. ____

091456-4

MACHADO — Apellidos

Luis Alberto — Nombres

DOCUMENTOS: C/C ____ Serie ____ Nro. ____ C/I. ____ Nro. ____ Dpto. ____

OTROS DOC. ____ Pasaporte ____ Lib. Enrol. ____ etc. ____

NACIMIENTO: 24 años (1961) — Fecha; Oriental — Lugar

DOMICILIO: Rep. Dominicana 2938 ap.2 (1961) — Calle ____ Nro. ____ Teléf. ____ Ciudad o Localidad

PROFESION U OCUPACION: Estudiante.-

LUGAR: ____ CARGO: ____

IDEOLOGIA POLITICA: ____ CLASIFICACION: ____

DATOS COMPLEMENTARIOS: ____ Est. Civil ____ Cónyuge ____ Hijos ____

Otros familiares

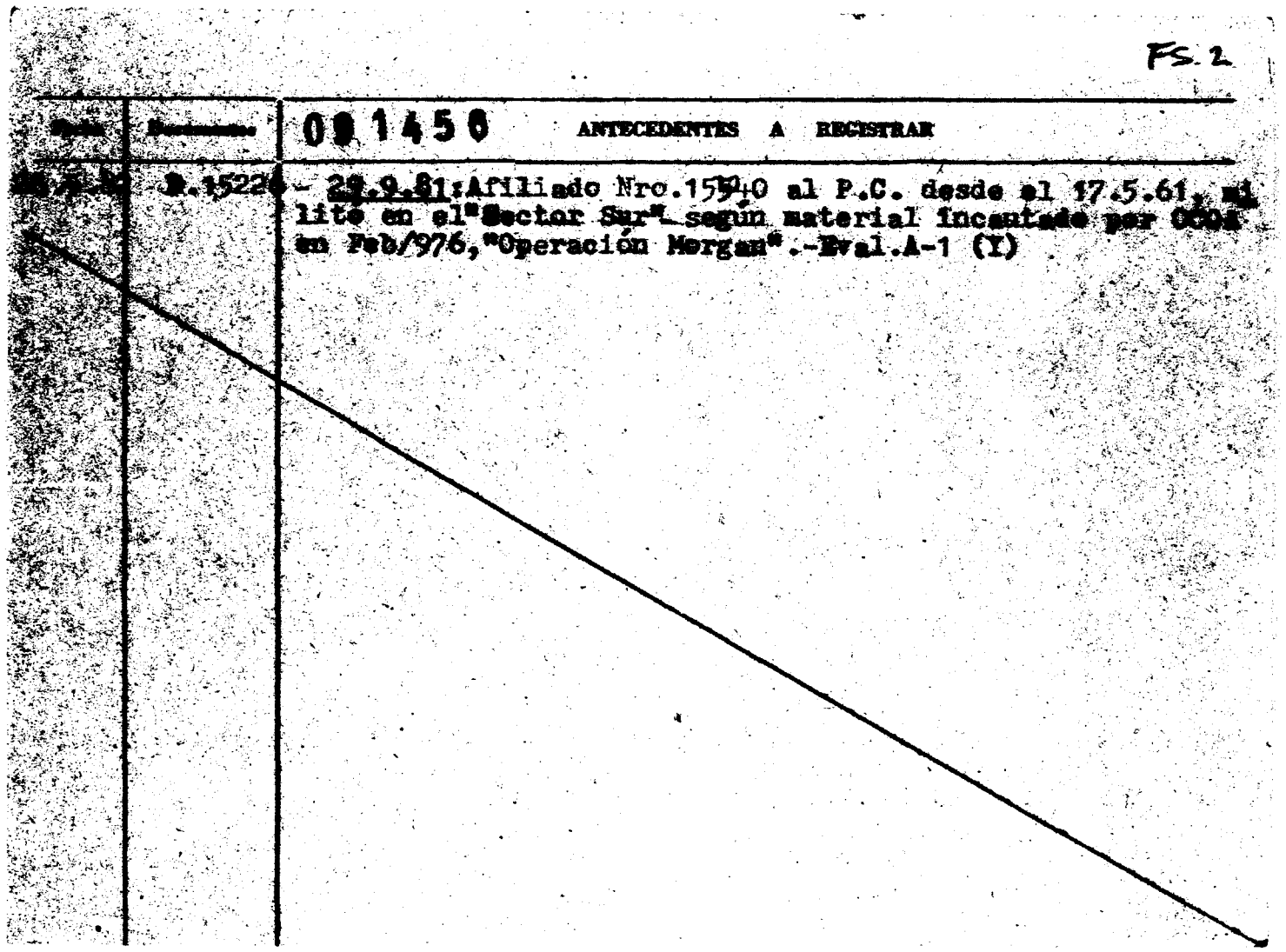

FS. 2

[illegible]	[illegible]	091450 ANTECEDENTES A REGISTRAR
[illegible]	D.15226	- 29.9.81: Afiliado Nro.15540 al P.C. desde el 17.5.61, milito en el "Sector Sur" según material incautado por OCOA en Feb/976, "Operación Morgan".-Eval.A-1 (Y)

VARIOS

07.07.82

Fs. 1

JUNTA DE COMANDANTES EN JEFE

S. I. D.

001457-2

Dep. I Secc. I

Sub Secc. A/N

Ficha Nº ..... Confec. .....

MACHADO CRUZ (Apellidos) ..... Luis Alberto (Nombres) .....

DOCUMENTOS: C/C. ..... (Ser e / Nº) C/I. ..... (Nº / Dpto.)

OTROS DOC. ..... (Pasaporte / Lib. Enro'. / etc.)

NACIMIENTO: ..... (Fecha / Lugar)

DOMICILIO: ..... (Calle / Nº / Teléf. / Ciudad o Localidad)

PROFESION U OCUPACION: .....

LUGAR: ..... CARGO: .....

IDEOLOGIA POLITICA: ..... CLASIFICACION: .....

DATOS COMPLEMENTARIOS ..... (Est. Civil / Cónyuge / Hijos)

..... (Otros familiares)

10919

F5.2

Fecha	Documentos	001457 ANTECEDENTES A REGISTRAR
17.06.82	16.082	Integra una Comisión encargada de tratar con los directivos de la Empresa Pesquera ASTRA con motivo del cierre de la misma, por un período de 40 o 60 días. A la reunión en la cual se nombró dicha Comisión, concurrió menos de un tercio del personal de la Empresa antes mencionada.- EVAL.: A-1.-(GM)(LA)

PS-1

MINISTERIO DE DEFENSA NACIONAL 09 1458-0

S. I. D.

Mdeo. 21 de Mayo de 1971.-

a "CARLOS" "GORDO" "FELIPE" (8)

Sub-Secc

Ficha N.o

MACHADO RODALES — Luis Alberto

Apellidos — (a) "El Gordo" — (a) Carlos (5) — Nombre

DOCUMENTOS: C/C FAA-24805 (6) — C/I 1.222.222 (11)

Serie — No. — N.o — Dpto.

OTROS DOC.-

Pasaporte — Lib. Enrol. — etc.

28.7.36 (15)

NACIMIENTO: (1) 34 años (1971) — Uruguay — (3) Treinta y Tres

Fecha — Lugar

(2) Avda. Brasil 3069 Ap.4.P.8

DOMICILIO: Av. Brasil 3096 Piso 8o., apto. 40 — Lima (7)

Calle — N.o — Teléf. — Ciudad o Localidad

PROFESION U OCUPACION: fotográfo

Estudiante de Medicina (13)

LUGAR: [illegible] — CARGO:

IDEOLOGIA POLITICA — CLASIFICACION Extremista R.O.E.(9)

DATOS COMPLEMENTARIOS (2) divorciado — Ex ESPOSA (12) Herita Stern — P.V.P.(10) "O.P.R.33" (14)

Est. Civil — Conyuge — Hijos

HIJO DE: Geroncio (F) y Juana (16)

otros familiares

Ps.2

Fecha	Documentos	091458 ANTECEDENTES A REGISTRAR
27/IV/71	Mems(JPM)	Durante un allanamiento en el ap.N:40,de la finca de Av. Brasil 3096,fue detenido junto con Olga CARRILLO PERIZ de OJEDA,al comprobar la policía que ambos habían presentado documentación falsa y que al realizar una exhaustiva investigación en la vivienda se les incautó de 2 papeles del chequeo del local de "Martha Pelucas",domicilios y nombres de funcionarios policiales,cheques del domicilio del Sargento de Hurtos y Rapiñas Roque Brena,Lista de funcionarios de la Cárcel Central de Policía,panfletos de la "Organización Popular Revolucionaria-33",etc.Anexo ① y ② -Fue reconocido por testigos,como uno de los sediciosos,que asaltó el local de "Martha Pelucas".- -La persona identificada en la rapiña que un grupo extremista,llevará a cabo el 19 de Abril,en la finca de Brasil 3738 apt.201,lo reconoció como uno de los que integraba el grupo.-
30/IV/71	Mems(JPM)	Fue procesado por los delitos:"Rapiña"y"Uso de certificado público falso".-
10/IX/1971	79-66	6/IX/71: En la fecha se evadió del Penal de P. Carretas. (N)
16/6/972	Doc.1827 Carp."A" Decl."Tino"	Ex-delincuente común.Integra un grupo Tatú o de Monte de la Col.25 junto a Leon Duter,Carlos Alberto Varela,Rodevel Cabrera,Luis García Quaglia, Germán Gonzalez,su compañera y la compañera de Varela.(NN)

MACHADO RODALES — Luis Alberto F.S. 3

FECHA	DOCUMENTOS	001458 ANTECEDENTES A REGISTRAR
9/12/71	975	IDENT. DACT. E_3443 _V_4222. Estatura, 1.74. Color de ojos VERDOSOS. Indica ②④ (00).
15/6/972	J.P.M.P. 1963.	M.-Es detenido el día 15 del corriente en momentos que perseguidos por la -FF.CC.; intenta ocupar con otros extremistas una estancia situada a la a tura del Km.44 1/2 de la R.26.Allí amenazando al capatas del establecimie to intentan refugiarse en el lugar; siendo esto impedido por el mismo que al enfrentarse con los sediciosos resulta herido junto a su esposa e hija Logrando a su vez herir al sedicioso JORGE ZABALZA WASHMAN, que es llevad por sus compañeros en dos camiones, dirigiéndose a la ciudad de Paysandú Son detenidos sin ofrecer resistencia en la Parada Constancia a 20Km.de l ciudad por un desplacamento de las FF;CC; se les incautan sub- ametrallado ras, armas cortas y largas, así como granadas.-(J).-
19.8.72	D.2601.-	
20/6/72	D.1772 (J)	
3/7/72	D.1954 P.J. F.M.G.F. (M).	
Set.1972	3436 J.P.M.	.-Procedaso en el mes de Setiembre pos: "Atentado a la Constituc "Concepto de co-autor", "Rapiña", "Auto evacion", "Alteracion o Falsificación de certificado", "Lesiones" y "Circunstancias agravantes".- (DD)
30/8/72	D.2801.	Indica lo mismo que el documento J.P.M. 1963.Fueron detenidos en la oportunidad:Fernandez Miriam,Luna Iris,Gonzalez Germán,Cabillón Juan,Tepelansky María García Luis.- (00)
29.8.72	2751	Personalidad.Caracter normal.Peligrosidad mucha.Integración al MLN.Reclutamiento 1971 por Raúl Sendic.Motivo convencimiento.Grado convencido.Funcionamiento.Col 24.Zona Paysandú.Actitud en el interrogatorio.Colaboración media. Conducta buena.Factores de Reclusión.Seguridad máxima.Aislamiento total. Experto en falsificación.Participó en el asalto a la Estancia "El Tropezon" en la ruta 26.-(DD)Indica 5 .-

FS-4

FECHA	DOCUMENTOS	091458 ANTECEDENTES A REGISTRAR
20/6/72	D.1630	-Indica lo mismo que el Doc.2751.- (H).
15.6.72	Cdo.FF.CC-Nro.850	-Indica lo mismo que el documento MPM PM 1963 de fecha 15.6.72.- (OO)
15.8.72	Cdo.2411 P.E.I.	-Operaba en un grupo de Monte,ubicado sobre las costas del Río Negro (litoral) Ao.Totoral en Abril 972,junto con Sendic, Rodebel Cabrera,Germán Gonzalez Romay,Eduardo Leon Luter,Carlo Manuel Varela,Rafale Winz de la Peña,Rogelio Cardozo,Luis Ricardo Garcia Quaglia,Guillermo Benette,Santos Fagundez Lopez e Irma Bianchi de Varela.- (OO)
29.9.72	3271	Procesado por hallarse incurso en los delitos establecidos en los Arts.132, -6, 61 y 344, 184, 242, 61, 317, y 320 del CPO.- (DD)
9/7/73	D. 1502	- Se encuentra detenido en el E.M.R.No.1 (Libertad).- (GG).- Eval: A - 2
20/V/977	D.0475 PME	-Figura en una nómina de privados de libertad en el Ambito del Ejército al 6/Agosto/976.Lugar de Reclusión:E.M.R. No.1.Eval. A-1.(P).-
20.5.77	0475(B)PME	-6.8.76:Det.17.6.72.Procesado.Eval.A-1.(P).-
3.11.81	- - - -	Memo.(A) Nº 280/81 a O.C.I.P..-(PP).-

F	DOCUMENTOS	08 1458 ANTECEDENTES A REGISTRAR MACHADO RODALES, Luis Alberto. Fs 5
10.12.81	Doc.10247	-Figura en una relación de Movimiento de Recluídos al 31.10.81. Movimiento: Condenado - Fecha: 08.10.81 - Causa: 25 años de prisión, por medidas de Seguridad Especial de 5 a 10 años y Delinc. Habitual - Juez: 1a.Instancia 2do. turno - Fecha: 17.06.72 - Antecedentes: Sentencia en 1a.Instancia el 09.04.81 a 25 años de prisión y por Medidas De Seguridad Especial de 5 a 10 años. Eval.: A-1 (AN).
16.02.82	D. 5757/ 57	-Figura en una relacion de la Corte Electoral, de ciudadanos inscriptos en el Registro Civico Nacional, que se encuentran comprendidos en el Art. 1, Literal "B" del Acto Institucional No. 4, con prohibicion de ejercer el derecho de voto. (Procesados por delitos de "Lesa Nacion").EVALUACION A-1(VL) Indica (6) (7)
16.02.82	D.6004/81/ 36	-Se encuentra comprendido en el Art.1o. literal b) del Acto Institucional No.4,por haber sido procesado el 26/8/1972 por los delitos previstos en. C.P.M. C.P.O. 132 inc. 6; 61 y 344, 184, 242, 61, 317 y 320 EVALUACION A-1 (LA)
4.1.83	D23460	Existe Acta Labrada del causante del 14.7.1972.(Ver página 140), como así mismo es mencionado en Acta Labrada de Redebel CABRERA BRITOS del 3.8.1972.(Ver página 134) y en Acta Labrada de declaraciones de Germán GONZALEZ ROMAY del 4.8.1972.(Ver página 142) y en Acta Labrada de declaraciones de Luis

FECHA	DOCUMENTOS	001458 ANTECEDENTES A REGISTRAR Fs:6
	-	Ricardo GARCIA CUAGLIA del 2.8.1972.(Ver página 150)Eval. A-1.(ME)
4.5.83	0663/80 pag.2	-16.6.80-Recluso Nro. 067, es visitado en el EMR.1, por Ramona RODRIGUEZ (amiga),Ciriaca FERNANDEZ (tía).Eval:A-1 (M).-
10.5.83.	24324/09	-FECHA DE DETENIDO: 17.6.72, UNIDAD CAPTORA: Bn.I.8, CONDENADO: 15 años Ira. Inst. FECHA DE LIBERTAD PROBABLE: 17.6.97 M.S.E 5 a 10 años, Proc.Art.150,151 inc.1 y2,132-6,137,344, 54,184,295,195 inc. 2 y 3,61-237,288-289 CPO.-Eval.A-1.-(F2)
12.4.83	25145/909 910A.	ABR/71:Indica idem documento MENS (JPM) de fecha 27.4.71, aportando:que interrogado el cusante manifestó:que pagaba alquiler por el apartamento donde fuera detenido y que el mismo se lo había concedido su amigo WILLIAM KATSER, a quién había conocido en PARIS-FRANKIA;que no integraba ninguna organización extremista, que el documento falso a nombre de WALTER MIGUEL COLETTO SALA, lo compró en el año 1967 a una persona que no conocía en la suma de mil pesos; que desconocía que en apartamento donde fuera detenido existiera material relacionado con la subversión.-Se establece que el causante y OLGA CAIRELLO PIREZ de OJEDA, tomaron parte en el hurto de apliques y pelucas,que elementos extremistas llevaran a cabo tiempo atrás en el local de l ...///

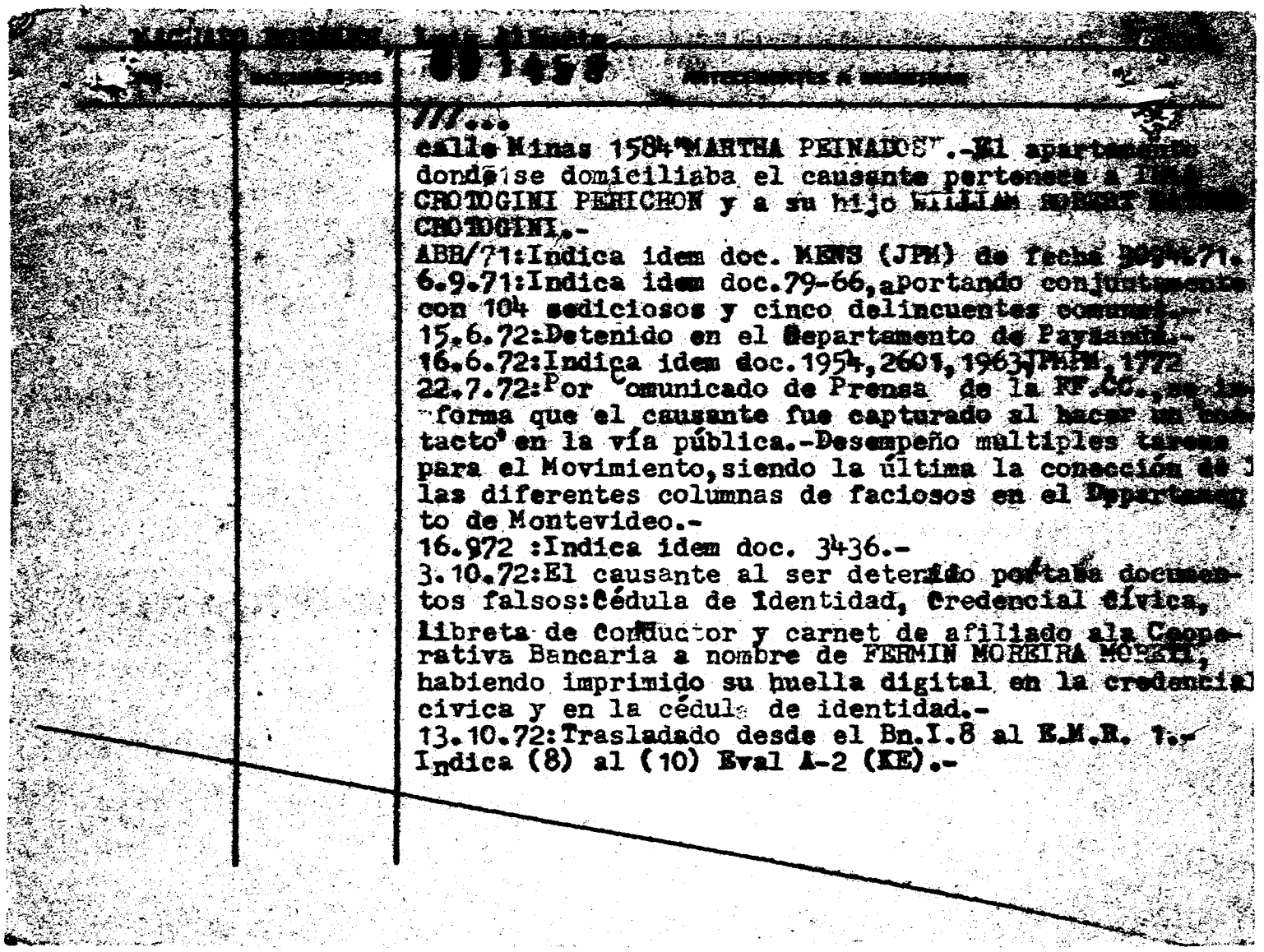

///...
calle Minas 1584"MARTHA PEINADOS".-El apartamento donde se domiciliaba el causante pertenece a [illegible] CROTOGINI PERICHON y a su hijo WILLIAM ROBERT [illegible] CROTOGINI.-
ABB/71:Indica idem doc. MENS (JPM) de fecha [illegible].71.
6.9.71:Indica idem doc.79-66,aportando conjuntamente con 104 sediciosos y cinco delincuentes comunes.-
15.6.72:Detenido en el Departamento de Paysandú.-
16.6.72:Indica idem doc.1954,2601,1963,JPM,1772
22.7.72:Por comunicado de Prensa de la RF.CC., se informa que el causante fue capturado al hacer un contacto en la vía pública.-Desempeño multiples tareas para el Movimiento,siendo la última la conección de las diferentes columnas de faciosos en el Departamento de Montevideo.-
16.972 :Indica idem doc. 3436.-
3.10.72:El causante al ser detenido portaba documentos falsos:Cédula de Identidad, Credencial cívica, Libreta de Conductor y carnet de afiliado ala Cooperativa Bancaria a nombre de FERMIN MOREIRA MORERA, habiendo imprimido su huella digital en la credencial cívica y en la cédula de identidad.-
13.10.72:Trasladado desde el Bn.I.8 al E.M.R. 1.-
Indica (8) al (10) Eval A-2 (KE).-

F3-2

FECHA	DOCUMENTOS	09 1458 ANTECEDENTES A REGISTRAR
01.06.83	24746/83 Pág.023	-03.03.83-Figura en una relación procedente de la P.M. E, de detenidos en el E.M.R.1.Detenido el 17.06.72. Perteneciente al M.L.N.- Indica (9)EVAL:A-1 (Q)
01.06.83	18378/82	-02.09.82-Ficha del E.M.R.1, establece:Procesado por: Fugado del Penal de Punta Carretas el 06.09.72, experto en falcificación , participó en el asalto a laEstación el "Tropesón".Perteneciente al M.L.N. Col.24 zona Paysandú sector Militar.- Indica (12) EVAL:B-2 (Q)
20/6/983	----------	Se contestó Memo. (A) Nº 1301/983 para el Dpto. III/ S.I.D. - (MS)
[illegible].9.83	29180/3	06.09.71:-En la fecha se fugó del Penal de Punta Carretas, Operación "ABUSO". Eval.A-1.(MS)
15/09/83	D.29769 Pág.13, 64,83.-	-1971/1978.En información referente al "O.P.R.33", obtenida por el Dpto.III/S.I.D., en éste período, el causante figura en la misma, sin aportar otros datos. EVAL.A-2 (P). Aporta (13)y(14).-
9.3.84	11941/.82 P.G.3021	- POSEE ANTECEDENTES EN EL C.O.N.A.E - EVAL - A - 1. (B) INDICA ( ) ( ) ( )

Fecha	Documento	MACHADO RODALES ANTECEDENTES A REGISTRAR Luis Alberto
[illegible]	3401107	-1977: Idem anotaciones registradas en ficha,aportadas
	Pag.1714	Abogado Defensor: Dr.Edgardo CARVALHO.-
		Ingreso al E.M.R.N°1:11.10.72. Durante su reclusión en
		este establecimiento tuvo las siguientes sanciones:
		1973-8 días,1974-97 días.1975-54 días .-
		Recibe visitas de su madre y correspondencia de su es-
		posa (detenida en el EMR N°2).-Eval:A-1.- (SM).-Indica
		(15) y (16).-

T-1

MINISTERIO DE DEFENSA NACIONAL

S. I. D.

09 1459-8

Dep. I — Sec. I

Sub-Secc. C

Ficha Nro. — Carpeta [illegible]

MACHADO NIEVAS — Luis Alberto

Apellidos — Nombres

DOCUMENTOS: C/C ______ C/I. 1.365.970

Serie — Nro. — Nro. — Dpto.

OTROS DOC. ______

Pasaporte — Lib. Enrol. — etc.

NACIMIENTO: ______

Fecha — Lugar

DOMICILIO: Parque Posadas.-

Calle — Nro. — Telef. — Ciudad ó Localidad

PROFESION U OCUPACION: ______

LUGAR: ______ CARGO: ______

IDEOLOGIA POLITICA: ______ CLASIFICACION: ______

DATOS COMPLEMENTARIOS: ______

Est. Civil — Conyuge — Hijos

18586

Otros familiares

Fs.2

Fecha	Documentos	091459 ANTECEDENTES A REGISTRAR
26.5.75	Doc. 906	Candidato para la elección de autoridades de la Asociación de Promitentes Compradores del Parque Posadas, Lista 1 lema "A Trabajar", año 1975.- A dicha Asociación se le canceló la Personería Jurídica por resolución del Ministerio de Cultura de fecha 31 de agosto de 1976, por haber sido utilizada con fines de proseletismo político de carácter ilícito, por dirigentes de filiación izquierdista.- Evaluación A-1.-(qq) Corregida por (V).-

FS 1

MINISTERIO DE DEFENSA NACIONAL

S. I. D.

VARIOS

Dep. I Secc. I

Sub Secc. [illegible]

Ficha Nº 091460-6 C. [illegible]

23.6.82

[illegible] OLIVERA — Luis Alberto

Apellidos — Nombres

DOCUMENTOS: C/C [illegible] 34893 — C/I. 1.300.820

Serie Nº — Nº Dpto.

OTROS DOC. .....

Pasaporte — Lib. Enrol. — etc.

NACIMIENTO: 06.05.55 — Montevideo-Uruguay

Fecha — Lugar

DOMICILIO: Jacobo Varela 3755.

Calle — Nº — Teléf. — Ciudad o Localidad

PROFESION U OCUPACION: Changas Varias

LUGAR: ..... CARGO: .....

IDEOLOGIA POLITICA: ..... CLASIFICACION: .....

DATOS COMPLEMENTARIOS: Casado

Est. Civil — Cónyuge — Hijos

Hijo de: Bruno Fundador y Enilda

Otros familiares

185618

Fs. 2

Fecha	Documentos	091460 ANTECEDENTES A REGISTRAR
[illegible].1.82	[illegible] 4	22.6.82-En la fecha se contestó dicha constancia CON ANTECEDENTES a nombre de MACHADO Luis Alberto (afiliado a la U.J.C), no pudiéndose establecer que se trate de la persona solicitada.(EE)
[illegible]	Msc.1)a.	

SERVICIO DE INTELIGENCIA

Div. I (Seguridad)

Sección

MINISTERIO DE DEFENSA NACIONAL
SERVICIO DE INFORMACION DE DEFENSA
M/F

Ficha N. confeccionada el 5-III-65

001461-40

FS.1

Foto

Apellidos MACHADO

Nombres Luis E.

Fecha de Nacimiento:

Lugar de Nacimiento:

Cred. Civ.: Ced. Identidad:

Prontuario: F. Censal:

Padre:

Madre:

Domicilio: Ciudad:

Otros datos (Documentos y señas personales) Edil - Ex-Presidente de la Junta Departamental de Mdeo.

[illegible]

F3.2

FICHA COMPLEMENTARIA

Documento			001461 Antecedentes
N.º	Fecha	Origen	
B-75(1) D-957	20-I-965	El Popular.-	En el día de ayer se realizó un acto de solidaridad con el Pueblo Portugues; organizado por la Junta Patriotica Portuguesa del Uruguay y que fuera realizado en la fonoplatea de Radio Nacional y en el cual el reseñado hizo uso de la palabra expresando que la unidad del pueblo Portugues terminará dandole un mazazo final a Salazar.-
B.75.(1) D.577.	1º.VI.65	"EL POPULAR"-	Firmante de un Manifiesto de fecha 31.V.65 de apoyo al II Congreso Continentql de Solidaridad con Cuba castrista en el que se reiter el repudio a cualquier forma de ataque contra el régimen comnista cubano. Posteriormente este Congreso fué prohibido por el Gobierno de la República.
B.75/153	13/IV/67	El Pop.	- Presidió los debates del Encuentro Solidario con el Pueblo Español, siendo posteriormente elegido como uno de los Vice-Presidentes de la Comisión Uruguaya de Solidaridad e Intercambio Cultural con el Pueblo Español,-en tal oportunidad era Presidente de la Junta Departamental de Montevideo.-

Identificación 001462-2

Confeccionado el 16-VII-1970

Apellidos MACHADO DE LOS SANTOS

Nombres Luis Marcos

Foto

Fecha de Nacimiento 24 años (1969)

Lugar de Nacimiento Uruguay

Est. Civil Casado

Cual. Clase Ced. Identidad 1.151.6[illegible]

Otros Documentos

Ocupación Obrero de la textil SADIL.-

Padre

Madre

Domicilio Heredia 4216 Ap.2 Ciudad Montevideo

Otros datos

01962

Fs.2

FICHA COMPLEMENTARIA

DOCUMENTO		091462 ANTECEDENTES
Fecha	Origen	
[illegible]	272-327 Año 1970	-Detenido e internado en el CGIOR por violación del Decreto de Medidas Prontas de Seguridad.-

FSA

JUNTA DE COMANDANTES EN JEFE
S. I. D.

001463-0

Dep. I Sec. 1
Sub Secc. A/N
Ficha Nro. _____ Confec._____

MACHADO PEREYRA — Apellidos
Luz Nery — Nombres

DOCUMENTOS: C/C AKA 8581 (Serie / Nro.) C/I. _____ (Nro. / Dpto.)

OTROS DOC. _____ (Pasaporte / Lib. Enrol. / etc.)

NACIMIENTO: _____ (Fecha / Lugar)

DOMICILIO: _____ (Calle / Nro. / Teléf. / Ciudad o Localidad)

PROFESION U OCUPACION: _____

LUGAR: _____ **CARGO:** _____

IDEOLOGIA POLITICA: _____ **CLASIFICACION:** _____

DATOS COMPLEMENTARIOS: _____ (Est. Civil / Cónyuge / Hijos)

_____ (Otros familiares)

Fs-2

Fecha	Documentos	091463 ANTECEDENTES A REGISTRAR
11.12.78	D.1679	- Delegado de Mesa por las listas:90-190 , en las elecciones nacionales del año 1971, por el Departamento de Montevideo . Circuito N°. 139 .- (0389) (J)

Fs. 1

JUNTA DE COMANDANTES EN JEFE
S. I. D.

001464-8

Dep. I Sec. I
Sub Secc. A/N
Ficha Nro. ____ Confec. 26-5-76

MACHADO	M. Aparicio
Apellidos	Nombres

DOCUMENTOS: C/C _____ (Serie / Nro.) C/I. _____ (Nro. / Dpto.)

OTROS DOC. _____ (Pasaporte / Lib. Enrol. / etc.)

NACIMIENTO: 32 años (1971) _____ (Fecha / Lugar)

DOMICILIO: Independencia y Proyectada _____ Rivera _____ (Calle / Nro. / Teléf. / Ciudad o Localidad)

PROFESION U OCUPACION: Peón de estancia

LUGAR: San Miguel **CARGO:** _____

IDEOLOGIA POLITICA: _____ **CLASIFICACION:** _____

DATOS COMPLEMENTARIOS: _____ (Est. Civil / Cónyuge / Hijos)

_____ (Otros familiares)

F54

Fecha	Documentos	091464 ANTECEDENTES A REGISTRAR
26-5-76	D.0723	Afiliado al Partido Comunista con el Nro.57.992, fecha ingreso: 18.8.71, presentado por: Oscar ALONSO y Juan Luis JAVIER, seccional: Paysandú (peón de estancia) Eval: B-1 (M).-

MINISTERIO DE DEFENSA NACIONAL
S. I. D.

091465-5

5 MAR. 1975
Dep. I FS 1 Secc. I
Sub - Secc. G
Ficha Nro.____ Confec.____

MACHADO de CORBO — Apellidos
Mabel — Nombres

DOCUMENTOS: C/C.____ Serie ____ Nro. C/I.____ Nro. ____ Dpto.

OTROS DOC. ____ Pasaporte ____ Lib. Enrol. ____ etc.

NACIMIENTO: ____ Fecha ____ Lugar

DOMICILIO: ____ Calle ____ Nro. ____ Telél. ____ Ciudad o Localidad

PROFESION U OCUPACION: ____

LUGAR: ____ CARGO: ____

IDEOLOGIA POLITICA: ____ CLASIFICACION: ____

DATOS COMPLEMENTARIOS: ____ Est. Civil ____ Conyuge ____ Hijos

~~4050~~ ____ Otros familiares

Fe 2

Fecha	Documentos	091465 ANTECEDENTES A REGISTRAR
7.7.74	1778	Gestor de la solicitud de reafiliación de la Asociación Magisterial Rochense anteel Ministerio de Trabajo. (K)

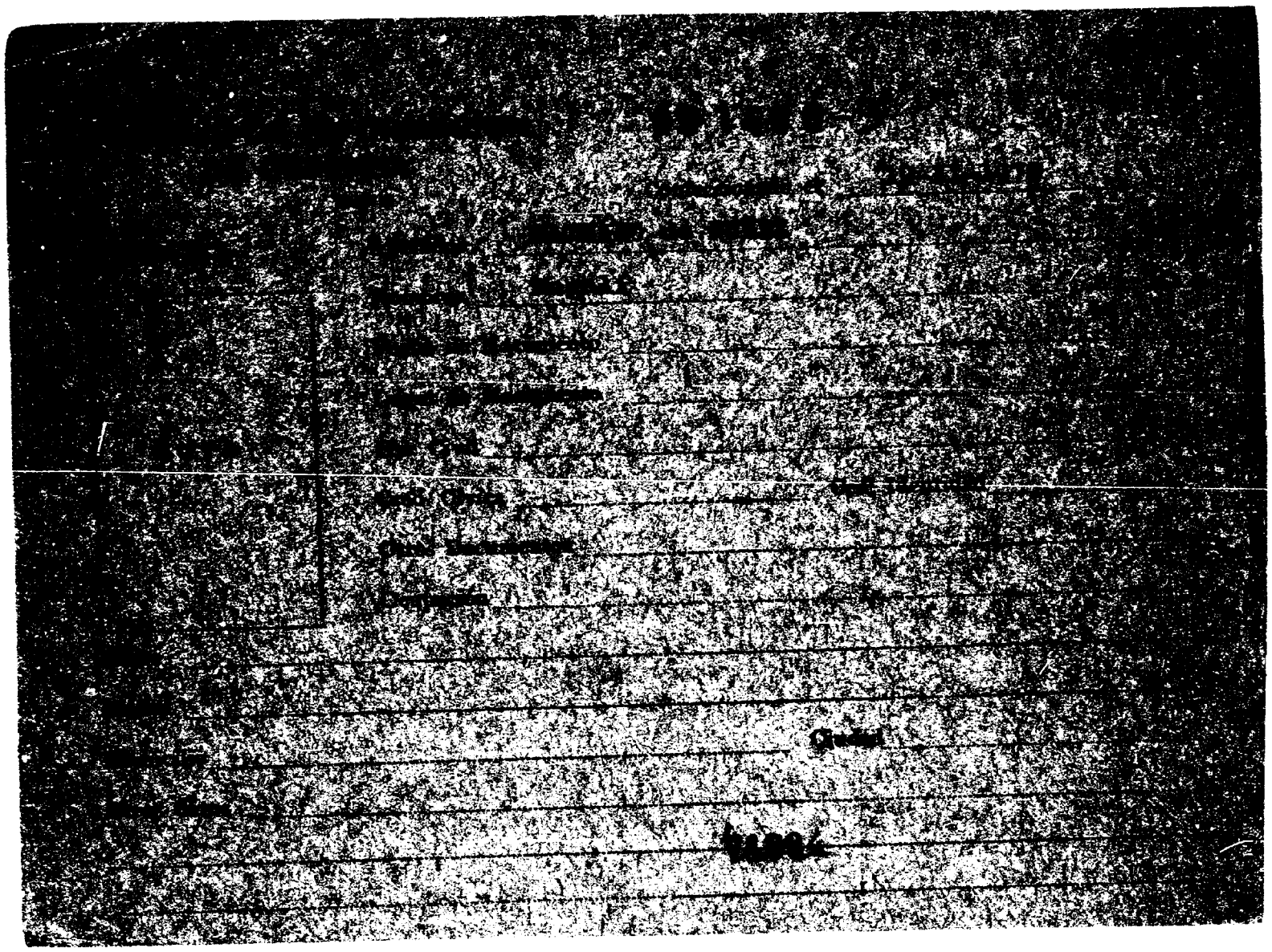

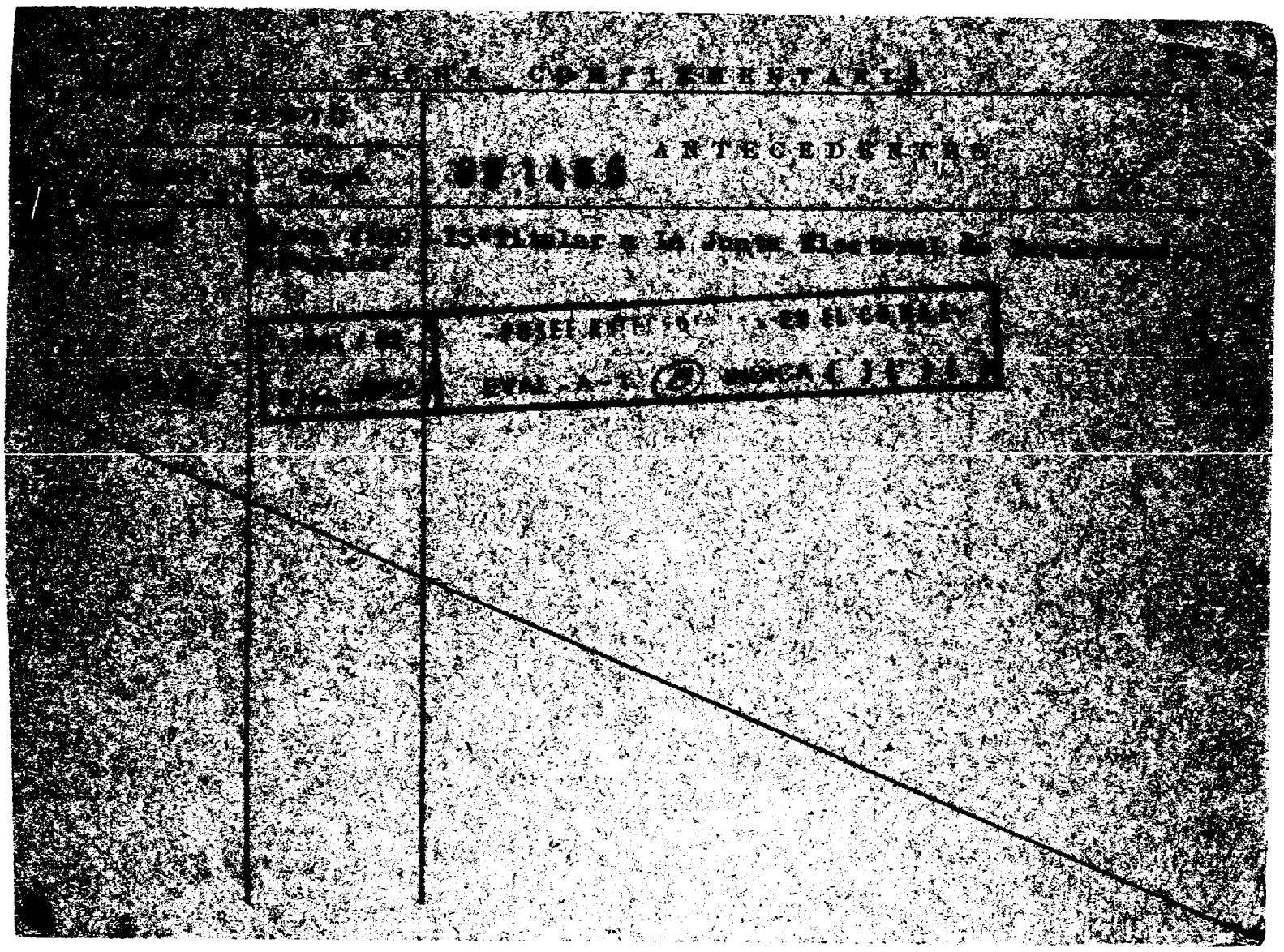

SERVICIO DE INTELIGENCIA

Div. I (Seguridad)

Sección .....

MINISTERIO DE DEFENSA NACIONAL
SERVICIO DE INFORMACION DE DEFENSA
M/F
001407-1

Ficha N° ..... confeccionada el 16-XI-964.

Fs. 1

Foto

Apellidos MACHADO

Nombres Malena

Fecha de Nacimiento: .....

Lugar de Nacimiento: .....

Cred. Civ.: ..... Ced. Identidad: .....

Prontuario: ..... F. Censal: .....

Padre: .....

Madre: .....

Domicilio: 25 de Agosto 157 Ciudad: Rocha

Otros datos (Documentos y señas personales) .....

.....

.....

FICHA COMPLEMENTARIA

FS 2

Documento			091467 Antecedentes
Nº	Fecha	Origen	
	19-VIII-964	B-45-D-9	Recibe publicaciones de la URSS y países satélites (China y Cuba).-

PS 1

SERVICIO DE INFORMACION
DE DEFENSA
Dep. I

091468-9

..... Sección
Act. Ant. Nac.
Ficha Nº .....

Nombres y Apellidos: MACHADO, Manuel

Fecha de Nacimiento: .....

Lugar de Nacimiento: .....
(País - Ciudad o Localidad - etc.)

Cred. Civ.: Serie ..... Nº ..... Ced. Identidad: .....

Otros documentos: .....
(Pasaporte — Libreta Enrolam. — etc.)

FOTO

Domicilio: (1) Montevideo (Ciudad o Localidad) Puerto Rico (Calle) 3718 Nº Teléf

Filiación
- Edad aparente ..... Color del Cutis .....
- Color del Cabello ..... Estatura Aproximada .....
- Complexión ..... Aspecto Social .....
- Señas particulares .....

Ficha confeccionada en Montevideo el 16 de Julio de 1969

Fórm. 1

091468 F3.2

ACTIVIDADES

(1) **Laborales:** Profesión ..... Lugar de trabajo .....

Cargo ..... Antigüedad .....

Otras Actividades .....

(2) **Políticas:** Ideología ②Comunista Actuación ③U.J.C.

Antecedentes ④Círculo Cerro (UJC) -Carnet Nº2952- Ingresó 8/10/960

Antecedentes familiares .....

(3) **Sociales:** Estado Civil ..... Religión ..... Figuración .....

Grado Instrucción ..... Lugares que frecuenta .....

(4) **Económicas:** Situación ..... Capital aprox. ..... Vehículo .....
marca y Nº

Otros datos .....

Datos Complementarios .....

Apreciación Personal Gral. .....

MACHADO — FICHA COMPLEMENTARIA — Manuel — F5-3

Documento		ANTECEDENTES
Fecha	Origen	001468
III/1962	Mendel N°161	-Indica ① al ⑭ ..

FICHA COMPLEMENTARIA

Fs: 4

Documento		
Fecha	Origen	091468 ANTECEDENTES

FS-5

JUNTA DE COMANDANTES EN JEFE
S. I. D.

"A/N"

09 1468

Dep. I Secc. I

Sub. Secc. A/N

Ficha N.º ..... Conf. 25.11.62

MACHADO — Apellidos

Manuel — Nombres

DOCUMENTOS: C/C. ..... Serie ..... N.º ..... C/I. N.º ..... Dpto.

OTROS DOC. ..... Pasaporte ..... Lib. Enrol. ..... etc.

NACIMIENTO: ..... Fecha ..... Lugar

DOMICILIO: Puerto Rico 3718 — Calle N.º Teléf. Ciudad o Localidad

PROFESION U OCUPACION: .....

LUGAR: ..... CARGO: .....

IDEOLOGIA POLITICA: ..... CLASIFICACION: .....

DATOS COMPLEMENTARIOS: ..... Est.Civil ..... Cónyuge ..... Hijos

..... Otros familiares

[redacted]

PS.C

Fecha	Documentos	001468 ANTECEDENTES A REGISTRAR
2[illegible].9.82	19588 RE 19164	- 31.1.58: Comunista, circulo "Cerro" (U.J.C.) carné Nº 957.- Eval. F-6 (O-BA)
18.8.83	26314/ 3855	-1971/1978:En información referente al P.C. obtenida por el Depto.III/S.I.D. en éste período se establece: 24.7.59:Integra la Comisión Directiva de la Juventud Comunista del Cerro.Posee el carnet Nº2952 de afiliado a la Unión de la Juventud Comunista .Ingresó el día 8 de octubre de 1960.Eval A-2 (BR).-

SERVICIO DE INFORMACIONES
DE DEFENSA
Dep. I

1469-7

F3.1
..... Sección
Act. Ant. Nac.
Ficha Nº .....

Nombres y Apellidos: MACHADO
Manuel Antonio

FOTO

Fecha de Nacimiento: .....

Lugar de Nacimiento: .....
(País - Ciudad o Localidad - etc.)

Cred. Cív.: Serie ..... Nº ..... Ced. Identidad: .....

Otros documentos: .....
(Pasaporte — Libreta Enrolam. — etc.)

Domicilio: (1) Montevideo (Ciudad o Localidad) Andes (Calle) 1344 Nº Teléf.

Filiación

Edad aparente ..... Color del Cutis .....

Color del Cabello ..... Estatura Aproximada .....

Complexión ..... Aspecto Social .....

Señas particulares .....

.....

Ficha confeccionada en Montevideo el 31 de Julio de 1969

Fórm. 1

001469

ACTIVIDADES

(1) Laborales-Profesión ..... Lugar de trabajo .....

Cargo ..... Antigüedad .....

Otras Actividades .....

(2) Políticas: Ideología (2) Comunista Actuación (3) U.J.C.

Antecedentes (4) Círculo Barrio Sur(UJC)-Carnet Nº2882-Ingresó 1/10/60

Antecedentes familiares .....

(3) Sociales: Estado Civil ..... Religión ..... Figuración .....

Grado Instrucción ..... Lugares que frecuenta .....

(4) Económicas: Situación ..... Capital aprox. ..... Vehículo .....
marca y Nº

Otros datos .....

Datos Complementarios .....

Apreciación Personal Gral. .....

MACHADO — Manuel Antonio Fs. 3

FECHA	DOCUMENTOS	001409	ANTECEDENTES A REGISTRAR
III/62	Mondel Nº 161 - Indica (1) al (4)		

SERVICIO DE INFORMACION DE DEFENSA
División I

MINISTERIO DE DEFENSA NACIONAL
SERVICIO DE INFORMACION DE DEFENSA
M/F
00147037

FS 1

.....Sección
Act. Ant. Nac.
Ficha N° [illegible]

Nombres y Apellidos: MACHADO, Manuel Lino.

Fecha de Nacimiento: .....

Lugar de Nacimiento: .....
(País - Ciudad o Localidad - etc.)

Cred. Civ.: Serie ..... Nº ..... Ced. Identidad: .....

Otros documentos: .....
(Pasaporte - Libreta Enrolam. - etc.)

FOTO

Domicilio: .....
(Ciudad o Localidad) (Calle) Nº Telef.

Filiación
- Edad Aparente ..... Color del Cutis .....
- Color del Cabello ..... Estatura Aproximada .....
- Complexión ..... Aspecto Social .....
- Señas particulares .....

Ficha confeccionada en Montevideo el 29 de agosto de 1950.-

001470

F3.2

ACTIVIDADES

(1) **Laborales:** Profesión Mozo de Bar. Lugar de trabajo

Cargo Antigüedad

Otras Actividades

(2) **Políticas:** Ideología Comunista.- Actuación

Antecedentes

Antecedentes familiares

(3) **Sociales:** Estado Civil Religión Figuración

Grado Instrucción Lugares que frecuenta

(4) **Económicas:** Situación Capital aprox. Vehículo
marca y Nº

Otros datos

Datos Complementarios

Apreciación Personal Gral.

[illegible]	[illegible]	001470 Antecedentes
[illegible]	Justicia.-	- Delegado de la Confitería Americana. De la [illegible] sa de Cosmopolita de Mozos y Anexos. Firmó el Llamamiento de Estocolmo.-
[illegible]	B-75-D-1.-	- Con motivo de cumplir el diario "El Popular" [illegible] IX Aniversario, firma una carta abierta [illegible] a los trabajadores, dirigentes y personalidades sindicales y populares, en la cual hace un llamamiento en adhesión del homenaje al diario de referencia que se realizará en el Palacio de [illegible] América, el 11 de febrero del corriente año.-

DD 1470

DIRECCION No se ubico Machado, Manuel

C. C. o C. IDENTIDAD 09 1471-3

ESTATURA, PESO, y COTIS

PROFESION

OBSERVACIONES

Fs. 1

JUNTA DE COMANDANTES EN JEFE
S. L. D.

091472-1

Dep. I Secc. I
Sub Secc. A/M
Ficha Nro. ____ Confec. 14-6-78

MACHADO — Apellidos
Manuela — Nombres

DOCUMENTOS: C/C ____ Serie ____ Nro. ____ C/I. ____ Nro. ____ Dpto. ____

OTROS DOC. ____ Pasaporte ____ Lib. Enrol. ____ etc.

NACIMIENTO: 56 años (en 1969) — Fecha
____ Lugar

DOMICILIO: Rincón y Cosimi — Calle
____ Nro. ____ Teléf.
Rio Negro — Ciudad o Localidad

PROFESION U OCUPACION: ~~Obrero~~

LUGAR: ANGLO CARGO: ____

IDEOLOGIA POLITICA: ____ CLASIFICACION: ____

DATOS COMPLEMENTARIOS: ____ Est. Civil ____ Cónyuge ____ Hijos

____ Otros familiares

F5-2

Fecha	Documentos	091472 ANTECEDENTES A REGISTRAR
4-6-76	Doc.0774	Afilia do al Partido Comunista con el Nº 38376, fecha de ingreso 30-3-69. Presentado por Ester O.Bies Secc.Pray Bentos.Eval:B-1 (V)

SERVICIO DE INFORMACION
DE DEFENSA
Dep. 1

001473-9 Confeccionado el 29.1.73

VARIOS

FOTO

Apellidos [illegible]

Nombres [illegible]

Fecha de Nacimiento

Lugar de Nacimiento

Est. Civil

Cred. Cívica Céd. Identidad

Otros Documentos

Ocupación

Padre

Madre

Domicilio Ciudad

Otros datos

[illegible]

CHIESA Hnos. Ltda. - [illegible] - 3 - 72

FICHA COMPLEMENTARIA

DOCUMENTO		
Fecha	Origen	001473 ANTECEDENTES
[illegible]	LISTA 506 PDC F.A	Candidato en el 12l. lugar a la Junta Departamental por [illegible] de Cerro Largo sub lema Unidad Arachana.(SS)
9.3.84	11041 / 82 P-G. 3021	-POSEE ANTECEDENTES EN EL CO.NA.E- EVAL - A - 1. (B) INDICA ( ) ( ) ( )

MINISTERIO DE DEFENSA NACIONAL
S. I. D.

091474-7

21 JUN. 1974
Fs. 1

Dep. I Secc. F
Sub - Secc. G
Ficha Nro.____ Confec.____

MACHADO de ADINOLFI — Apellidos
Margarita — Nombres

DOCUMENTOS: C/C.____ Serie ____ Nro. C/I.____ Nro. ____ Dpto.

OTROS DOC. ____ Pasaporte ____ Lib. Enrol. ____ etc.

NACIMIENTO: ____ Fecha ____ Lugar

DOMICILIO: ____ Calle ____ Nro. ____ Telef. ____ Ciudad o Localidad

PROFESION U OCUPACION: Bedel

LUGAR: Instituto Normal CARGO: ____

IDEOLOGIA POLITICA: Izquierdista CLASIFICACION: ____

DATOS COMPLEMENTARIOS: ____ Est. Civil ____ Conyuge ____ Hijos

10564

____ Otros familiares

Ps.2

Fecha	Documentos	01474 ANTECEDENTES A REGISTRAR
14.8.73	2572	Secunda al alumnado revoltoso, casada con Antonio Adinolfi (AFE) pro-tupa comunista. (Evaluación B-6) (K)

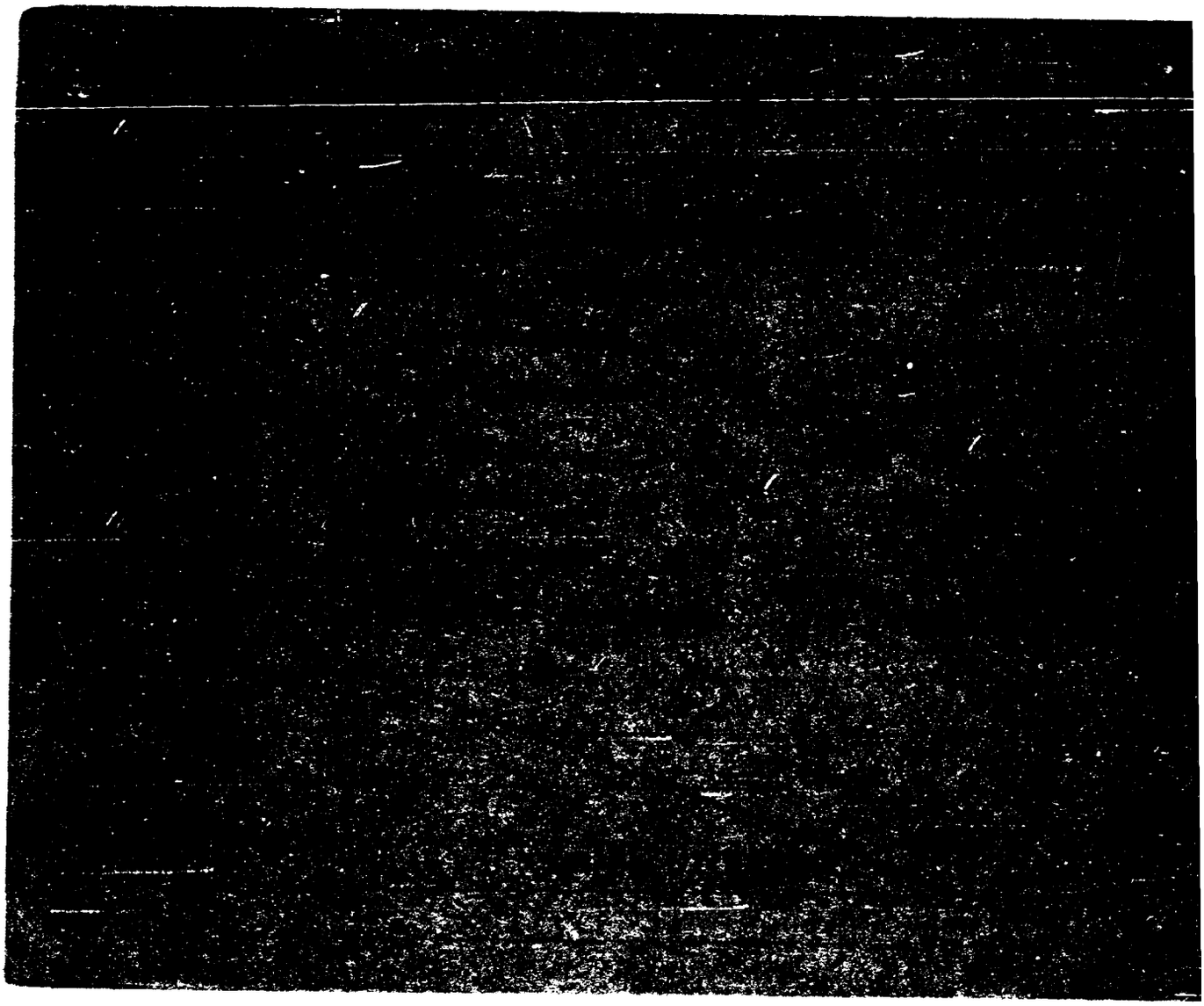

JUNTA DE COMANDANTES EN JEFE 091475-4

S. I. D.

Ficha Nº ____ Cedula [illegible]

MACHADO de RAJARDO de de LEON Margarita Luisa (6)

Apellidos Nombres

DOCUMENTOS: C/C. ____ Serie Nº C/I. ____ Nº Dpto.

OTROS DOC. Ba. 318.165 (5)

Pasaporte Lib. Enrol. etc.

NACIMIENTO: 24 JUN 58 (3) Rivera (4)

Fecha Lugar

DOMICILIO: Rúa Palmeiras 365 Porto Alegre (5)

Calle Nº Teléf. Ciudad o Localidad

PROFESION U OCUPACION: Abogada

LUGAR: ____ CARGO: Lista H.A.I.

IDEOLOGIA POLITICA: ____ CLASIFICACION: ____

DATOS COMPLEMENTARIOS Casada (1)

Est. Civil Cónyuge Hijos

Hija de Guido MACHADO [illegible] y Romilda FALLARDO (2)

Otros familiares

[illegible]027

MINISTERIO DE DEFENSA NACIONAL

S. I. D. 091476

FS1

Dep. 1 Secc. 1

Sub Secr. A/M

Ficha Nro. ____ Confec. 5.2.76

MACHADO (Apellidos) BRENES (Apellidos) Margarita (Nombres) Felicia (Nombres) (5)

DOCUMENTOS: C/C AMB 6199 (10) (Serie, Nro.) C/I. 1.455.708 (3) (Nro., Dpto.) 1.457.701 (11)

OTROS DOC. ____ Pasaporte 14.5.57 (12) Lib. Enrol. etc.

NACIMIENTO: 16 años (1974) (4) (Fecha) Uruguay (3) (Lugar)

DOMICILIO: Maldonado 1470 apto. 5 (Calle, Nro.) - Timoteo Aparicio 4098 (5) (Teléf., Ciudad o Localidad)

PROFESION U OCUPACION: Estudiante de C. Económicas (6)

LUGAR: ____ CARGO: ____

IDEOLOGIA POLITICA: Comunista CLASIFICACION: U.J.C.

DATOS COMPLEMENTARIOS: Soltera (9) (Est. Civil) (Cónyuge) (Hijos)

Hijo de Nicola y Margarita (8) (Otros familiares)

F52

Fecha	Documentos	00 1476 ANTECEDENTES A REGISTRAR
17.12.75	2117	Afiliada a la Seccional Cordón de la proscripta U.J.C. con el No.31.432 de acuerdo a una lista de integrantes dela misma, recientemente capturada en un "berretín" del domicilio de MARIA DEL ROSARIO GONZALEZ SCAYOLA DE FERNANDEZ. Evaluación: A-1 (Z)
14.2.76 PD. 7 a 7	190	10.2.76 -Fue procesada y remitida a la carcel por hallarse incurso en el delito previsto en el Art. 60(V) de la Ley 14.068 (Asociación Subversiva) de acuerdo a lo tipificado por el J.M.I. de 3er. Turno.- (DD)(A)
20.5.74 JPM PD 07.00 a 07.00	1138	Detenido el 1o. de Mayo de 1974, en los incidentes ocurridos en la intersección de Carlos Tellier y Carlos María Ramirez (SS)(2)(B)
20.5.74 PD. 7 a 7	1137	Fue internada en el Centro de Observación No.2.- (SS)
17.11.75 PD. 7 a 7	1984	6.11.75 -Detenida por declaraciones de un grupo de personas vinculadas a la "UJC". Inspeccionado su domicilio arrojó resultados negativos.-(DD)
23.10.76 PD. 7 a 7	1338	15.10.76 -Es trasladada desde la Ex -Escuela Carlos Nery, con autorización del JMI de 3er. Turno a efectos de ser indagada ya que podría aportar elementos para establecer la vinculación de Victor Sebastián Mas Rodriguez a la "U.J.C.".- (DD)

[redacted]

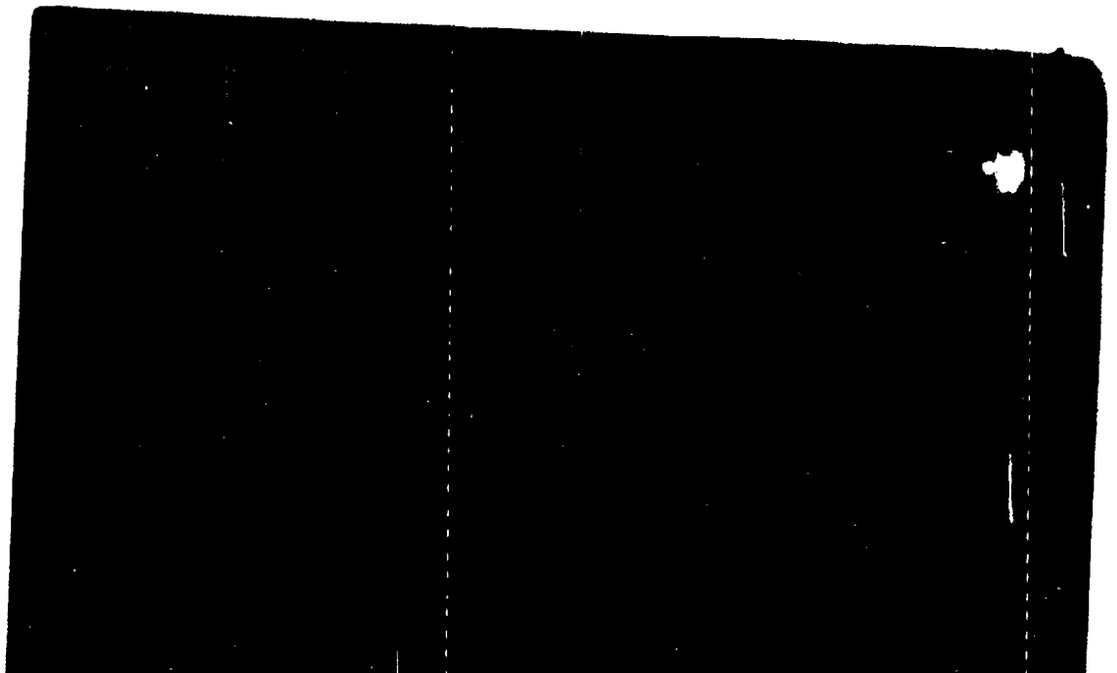

MACHADO BRIONES MARGARITA

FECHA	DOCUMENTOS	091476 ANTECEDENTES A REGISTRAR
2.4.84	8401542/ 013	-Año 1979: Aporta situación jurídica de la causante: Integrante de la U.J.C. estaba encargada de comunicar al Seccional que eran detenidos, se se les había encontrado material comprometedor. etc. Reclusa No.387. Eval.A-1 (TL).-
9.5.84.	8401541/06	18.4.79:En la fecha se establece que integra una nómina de reclusas que pertenecen a la U.J.C.-Eval.A-1.- (FE)

A/N

Fs. 1

UNIFICADA CON FICHA No. 215952-3 14.2.84(TL)

10.06.82

MINISTERIO DE DEFENSA NACIONAL

S. I. D.

091477-0

Dep. I *Secc. I*

Sub Secc. 6

Ficha Nro...... *Confec.*.....

MACHADO de ITURRIOZ — *Apellidos*

Margot — *Nombres*

DOCUMENTOS: C/C ..... *Serie* ..... *Nro.* C/I. ..... *Nro.* ..... *Dpto.*

OTROS DOC. ..... *Paseporte* ..... *Lib. Enrol.* ..... *etc.*

NACIMIENTO: ..... *Fecha* ..... *Lugar*

DOMICILIO ..... *Calle* ..... *Nro.* ..... *Teléf.* ..... *Ciudad o Localidad*

PROFESION U OCUPACION: .....

LUGAR: ..... CARGO: .....

IDEOLOGIA POLITICA ..... CLASIFICACION .....

DATOS COMPLEMENTARIOS: ..... *Est. Civil* ..... *Cónyuge* ..... *Hijos*

..... *Otros familiares*

183502

Fecha	Documentos	091477 ANTECEDENTES A REGISTRAR
02.06.82	15.533	Figura en una Nómina de Firmantes del Manifiesto de Residentes de Cerro Largo en Montevideo adherentes al Frente Amplio.- Eval.:A-1(Año 1971) (M) (VL) (GM) (LA). Indica ( ) ( ) ( ) ( ) ( ) .-

Ficha confeccionada el 4/3/1973.- Fs. 1

UNIFICADA CON FICHA No. 215952-3 44.2.84 (TL)

MINISTERIO DE DEFENSA NACIONAL

S. I. D.

001478-8

Dep. 1 Sec. 1

Sub-Secc. A/N

Ficha Nº____ Confec.____

MACHADO _____ Margot
Apellidos Nombres

DOCUMENTOS: C/C. _____ C/I. _____
Serie Nro. Nro. Dpto.

OTROS DOC. _____
Pasaporte Lib. Enrol. etc.

NACIMIENTO: _____
Fecha Lugar

DOMICILIO: _____
Calle Nro. Teléf. Ciudad o Localidad

PROFESION U OCUPACION: Profesora

LUGAR: _____ CARGO: _____

IDEOLOGIA POLITICA: Comunista CLASIFICACION: _____

DATOS COMPLEMENTARIOS: _____
Est. Civil Cónyuge Hijos

115843

_____
Otros familiares

Fs 2

Fecha	Documentos	001476 ANTECEDENTES A REGISTRAR
26/5/70	75-1727	-Hizo uso de la palabraen el ácto que se realizó en el local delSeccional 10a. del Partido Comunista, continuando con la red de áctos que organiza el Partido Comunista(PI
26.7.78 PEI Nº66	Doc.881 OCOA	-Figura en una relación de docentes afiliados al P.Comunista con el No.41.266 Eval.A-1 (MM).-
10.2.84	8400781/002	-10.10.971: Figura en una mómina de firmantes del Manifiesto de Residentes de Cerro Largo adherentes al F.A. 16 al 19/10/973: Detenida en averiguaciones por panfletos marxistas que circulaban en la ciudad de Melo. -Militante activa del P. Comunista para el cual fue reclutadora de varias personas. Eval. A-1 (TE)

FS1 PE

MINISTERIO DE DEFENSA NACIONAL
S. I. D.

091479-G

Dep. 1
Sub-Secc. A/N
Ficha Nº____ Confec. 12/4/73

MACHADO MARTINEZ — Apellidos
Mari — Nombres

DOCUMENTOS: C/C.____ (Serie / Nro.) C/I____ (Nro. / Dpto.)

OTROS DOC. ____ (Pasaporte / Lib. Enrol. / etc.)

NACIMIENTO: ____ (Fecha / Lugar)

DOMICILIO: ____ (Calle / Nro. / Teléf. / Ciudad o Localidad)

PROFESION U OCUPACION: ____

LUGAR: ____ **CARGO:** ____

IDEOLOGIA POLITICA: ____ **CLASIFICACION:** ____

DATOS COMPLEMENTARIOS: ____ (Est. Civil / Cónyuge / Hijos)

____ (Otros familiares) 12775?

FS1 PE

MINISTERIO DE DEFENSA NACIONAL
S. I. D.

001479-G

Dep. 1
Sub-Secc. A/N
Ficha Nº____ Confec. 12/4/73

MACHADO MARTINEZ — Apellidos
Mari — Nombres

DOCUMENTOS: C/C.____ Serie ____ Nro. C/I____ Nro. ____ Dpto.

OTROS DOC. ____ Pasaporte ____ Lib. Enrol. ____ etc.

NACIMIENTO: ____ Fecha ____ Lugar

DOMICILIO: ____ Calle ____ Nro. ____ Teléf. ____ Ciudad o Localidad

PROFESION U OCUPACION: ____

LUGAR: ____ **CARGO:** ____

IDEOLOGIA POLITICA: ____ **CLASIFICACION:** ____

DATOS COMPLEMENTARIOS: ____ Est. Civil ____ Cónyuge ____ Hijos

____ Otros familiares

F3.2

Fecha	Documentos	001479 ANTECEDENTES A REGISTRAR
5/4/973	D. 674	-Se encontraba detenida, siendo liberada el 10/5/972 por asf haberlo dispuesto el Sr. Jefe del Bn.I.12.-(J).- - 06/6/78.- Se hizo Memo (A) 1118/978 para el Dpto.No.3 de la D.N.I.I.(S

FS.1

JUNTA DE COMANDANTES EN JEFE
S. I. D.

091480-4

Dep. I Secc. I
Sub. Secc. A/N
Ficha N.º ..... Confec. 9.9.82

MACHADO — Apellidos
María — Nombres

DOCUMENTOS: C/C ..... C/I. .....
Serie N.º N.º Dpto.

OTROS DOC. .....
Pasaporte Lib. Enrol. etc.

NACIMIENTO: 32 años en 1969
Fecha Lugar

DOMICILIO: .....
Calle N.º Teléf. Ciudad o Localidad

PROFESION U OCUPACION: .....

LUGAR: ..... CARGO: .....

IDEOLOGIA POLITICA: ..... CLASIFICACION: .....

DATOS COMPLEMENTARIOS: .....
Est. Civil Cónyuge Hijos

.....
Otros familiares

107497

FS 2

Fecha	Documentos	091480 ANTECEDENTES A REGISTRAR
19.II.79	274	30.IV.969 - En la fecha ingresa como afiliada al Partido Comunista con el Nº 37.579, según material incautado por OC.O.A. en febrero de 1976.- EVAL: A - 1
9.IX.82	. . . .	Se contesto en Memo(A) Nº 2156/82 para D.N.M..- (UU)

MINISTERIO DE DEFENSA NACIONAL
S. I. D.

10 JUN. [illegible]

001481-2

Dep. I — Secc. I
Sub-Secc. G
Ficha Nro. ____ Cantidad ____

[illegible] ____ MARIA ____
Apellidos — Nombres

DOCUMENTOS. C/C ____ C/I. ____
Serie — Nro. — Nro. — Dpto.

OTROS DOC. ____
Pasaporte — Lib. Enrol. — etc.

NACIMIENTO. ____
Fecha — Lugar

DOMICILIO. Villa San Francisco Manz.63 Solar 11 Las Piedras
Calle — Nro. — Teléf. — Ciudad o Localidad

PROFESION U OCUPACION: ____

LUGAR: ____ CARGO: ____

IDEOLOGIA POLITICA: ____ CLASIFICACION: ____

DATOS COMPLEMENTARIOS: ____
Est. Civil — Conyuge — Hijos

4/0371
Otros Familiares

Fs 2

Fecha	Documentos	091481 ANTECEDENTES A REGISTRAR
2.11.75	Mec.3311	Figura en una relación de operarios del frigorífico Cruz del Sur, que han mantenido actividades sindicales desde la fecha de creación de la empresa. Evaluación E-2 (JD).
		26/9/978.- Se hizo Mem o (A) No.3103/978 para el Bat.Inf.Mec.9.-
21/5/80	———	Se contestó C.H.C.P. No 4130/80 de la Secc.2da. de Malvín, solicitada en la fecha 9/9/980, a nombre de MACHADO NUÑEZ, María Amelia, para su ingreso a O.S.E., no pudiéndose precisar si la persona mencionada se trata de la solicitada. (L).-

EXTREMISTA FS.

JUNTA DE COMANDANTES EN JEFE
S. I. D.

091482-0

Dep. 1

Sub Secc. XXX

Ficha No. ..... Cuadro 2[illegible]

(a)"BANNY","ELISA","PETIZA"
"PATRICIA"

MACHADO GARIBALDI ..... María Emilia .....
Apellidos — Nombres

DOCUMENTOS: C/C. ..... C/I. 1.267.975 .....
Serie — No. — No. — Dpto.

OTROS DOC. .....
Pasaporte — Lib. Enrol. — etc.

NACIMIENTO: 28.6.48 .....
Fecha — Lugar

DOMICILIO: Avda.Brasil 3001 .....
Calle — No. — Teléf. — Ciudad o Localidad

PROFESIÓN U OCUPACIÓN: Estudiante de Medicina

LUGAR: ..... CARGO: .....

IDEOLOGÍA POLÍTICA: ..... CLASIFICACIÓN: "P.C.R."

DATOS COMPLEMENTARIOS .....
Est. Civil — Cónyuge — Hijos

Morocha, ojos castaños, estatura 1.68
190305 Otros familiares

Fs.2

FECHA	DOCUMENTOS	091482 ANTECEDENTES A REGISTRAR
26.4.83	6057/27 y 140.-	- 1971/1978: En información referente al P.C.R., obtenida por el Dpto.III/SID en éste período, se consignaba: - Actuando en la Célula de Medicina, nombrada por los detenidos Helena ZAFFARONI ROCCO y José Carmelo LIMA SANCHEZ.- - Trabaja en Propaganda.- Se le menciona en información correspondiente a José Carmelo LIMA SANCHEZ, de la siguiente forma: "Trabaja en Medicina".-Eval.:A-2 (K) .-

FALTA FICHA CARATULA

Fs. 1

JUNTA DE COMANDANTES EN JEFE

Dep. I Secc. I

S. I. D.

Sub Secc. A/N

91483—8

Ficha No. ..... Confec. .....

MACHADO FERRER María

Apellidos Nombres

DOCUMENTOS: C/C. ..... C/I. .....

Serie No. No. Dpto.

OTROS DOC. .....

Pasaporte Lib. Enrol. etc.

NACIMIENTO: .....

Fecha Lugar

DOMICILIO: .....

Calle No. Teléf. Ciudad o Localidad

PROFESIÓN U OCUPACIÓN: .....

LUGAR: ..... CARGO: .....

IDEOLOGÍA POLÍTICA: ..... CLASIFICACIÓN: .....

DATOS COMPLEMENTARIOS .....

Est. Civil Cónyuge Hijos

.....

Otros familiares

Fs. 1

JUNTA DE COMANDANTES EN JEFE

S. I. D.

001484

Dep. I Secc. I

Sub Secc. A/M

Ficha Nro. ____ Confec. 4.3.83

MACHADO BADO — Apellidos

María Angelica — Nombres

DOCUMENTOS: C/C ____ (Serie / Nro.) C/I. 685.906 (Nro. / Dpto.)

OTROS DOC. ____ (Pasaporte / Lib. Enrol. / etc.)

NACIMIENTO: 50 años en 1983 (Fecha) Uruguay (Lugar)

DOMICILIO: ____ (Calle / Nro. / Teléf. / Ciudad o Localidad)

PROFESION U OCUPACION: ____

LUGAR: ____ CARGO: ____

IDEOLOGIA POLITICA: ____ CLASIFICACION: ____

DATOS COMPLEMENTARIOS: casada (Est. Civil / Cónyuge / Hijos)

Otros familiares 1685170

Fs.2

Fecha	Documentos	091484 ANTECEDENTES A REGISTRAR
24.3.83	25053/83 (00)	Viajó como pasajero desde Montevideo a Porto Alegre en un coche de T.T.L., que salió el 282130FMDG3. (Posible asistente a reuniones con Wilson FERREIRA ALDUNATE). Eval.:-1.(M)

Fs.1

JUNTA DE COMANDANTES EN JEFE

S. I. D. 091485-3

Dep. I / Secc. I

Sub Secc. A/N

Ficha Nro. ____ Confec. 5.4.79

MACHADO LOPEZ — Apellidos

María Cristina — Nombres

DOCUMENTOS: C/C A.G.B. 6042 (Serie / Nro.) C/I. ____ (Nro. / Dpto.)

OTROS DOC. ____ (Pasaporte / Lib. Enrol. / etc.)

NACIMIENTO: ____ (Fecha / Lugar)

DOMICILIO: ____ (Calle / Nro. / Teléf. / Ciudad o Localidad)

PROFESION U OCUPACION: ____

LUGAR: ____ **CARGO:** ____

IDEOLOGIA POLITICA: ____ **CLASIFICACION:** ____

DATOS COMPLEMENTARIOS: ____ (Est. Civil / Cónyuge / Hijos)

____ (Otros familiares)

Fs.2

Fecha	Documentos	091485 ANTECEDENTES A REGISTRAR
11.12.78	D.1679	- Delegado de Mesa por las listas 100,2001 en las elecciones nacionales del año 1971, por el Departamento de Montevideo . Circuito Nº. 1832 (Pág. No.0390) .- (Y)

Fs. 1-1

MINISTERIO DE DEFENSA NACIONAL
S. I. D.

091486-1

Dep. 1 Secc. 1

Ficha Nro. Confec. 8/11/72

MACHADO TEJERA — María Cristina
Apellidos — Nombres

DOCUMENTOS: C/C. Serie Nro. C/I. 1.315.891 Nro. Dpto.

OTROS DOC. Pasaporte Lib. Enrol. etc.

NACIMIENTO: 5 de Agosto de 1951 — Montevideo
Fecha — Lugar

DOMICILIO: Chimborazo — 3357
Calle — Nro. Teléf.

PROFESION U OCUPACION: Empleada

LUGAR: Laboratotio ATHENA CARGO:

IDEOLOGIA POLITICA: 04475 CLASIFICACION: M.I.N.(I)(2)

DATOS COMPLEMENTARIOS: Est. Civil Conyuge Hijos

Hija de: Mauricio y Cledia (1).-
Otros familiares

MACHADO TEJERA
María Cristina
Rec. No. 562

FS.2

Fecha	Documentos	001486 ANTECEDENTES A REGISTRAR
25/10/72. 12.1.73 SUMI 249	Doc.3994. 4434	Se requiere su captura por sabérsele vinculada a la organisación extremista autodenominada M.L.N.(Tupamaros).Requerida No.562. (bb). (DD)
6/11/73	D.3849	- Figura en una lista de ciudadanos uruguayos asilados en la Embajada Argentina en Chile. (GG).- Indica: 1.-
22/12/73	D.4383	- Integrante de una nómina de uruguayos asilados en la Embajada Argentina en Chile, que arribaron el 2 de Noviembre a Panamá (Entre Ríos) desde Santiago. (GG).-
15/5/74	1053	Figura en una nómina de ciudadanos uruguayos que han abandonado la República de Chile en calidad de asilados o expulsados el 1/4/74.Asilado.Viajó a Argentina.(VV)
		26/9/978.- Se hizo Memo (A) 3103/978 para el Bat.Inf. No.9.- (SS)-
25/4/83	25365/1374	-1971/1978.En información referente al "M.L.N.", obtenida por el Dpto.III/S.I.D., en éste período, se establece: Indica Idem Doc.3994/72. EVAL.A-2 (TL). Aporta (2).-
01.06.83	18347/82 Pág.070	- 01.09.82-Indica idem Doc. 1053/74.-EVAL:A-2 (2)
9.3.84	11941 / 82 PAG.3024	- POSEE ANTECEDENTES EN EL CO.NA.E- EVAL - A - 1. (B) INDICA ( ) ( ) ( )

FS 1

JUNTA DE COMANDANTES EN JEFE

Dep. I [redacted] Secc. I

S. I. D. 091487-9

Sub Sec[redacted]

Ficha N.° [redacted] c. 29.8.83

MACHADO	**María del Carmen**
Apellidos	Nombres

DOCUMENTOS: C/C. ..... Serie ..... N.° C/I. ..... N.° ..... Dpto.

OTROS DOC. ..... Pasaporte ..... Lib. Enrol. ..... etc.

NACIMIENTO: ..... Fecha ..... Lugar

DOMICILIO: ..... Calle ..... N.° ..... Teléf. ..... Ciudad o Localidad

PROFESION U OCUPACION: .....

LUGAR: ..... CARGO: .....

IDEOLOGIA POLITICA: ..... CLASIFICACION: .....

DATOS COMPLEMENTARIOS: ..... Est. Civil ..... Cónyuge ..... Hijos

Hijastra del recluso MACHIN Alberto.

Otros familiares

~~196005~~

Fs.2

Fecha	Documentos	091487 ANTECEDENTES A REGISTRAR
29.8.83	0663/80 pag.13	-16.6.80-Visita en el EMR.1 al recluso No.2582 MACHIN Alber to.Eval:A-1(M).-

Fs. 2

Fecha	Documentos	091487 ANTECEDENTES A REGISTRAR
29.8.83	0663/80 pag.13	-16.6.80-Visita en el EMR.1 al recluso No.2582 MACHIN Alber to.Eval:A-1(M).-

FORMA CONFECCIONADA EL 11/III/972.(11)

MINISTERIO DE DEFENSA NACIONAL
S. I. D.

PE

Dep. I Sec I
Sub-Secc. A/N
Ficha No. ..... Confec. .....

091488-7

MACHADO MOYANO — María del Carmen
Apellidos — Nombres

DOCUMENTOS: C/C ..... Serie ..... N.o ..... C/I I.396.239. N.o ..... Dpto. .....

OTROS DOC. ..... Pasaporte ..... Lib. Enrol. ..... etc. .....

NACIMIENTO 18 años (en 1972). Fecha — URUGUAY Lugar

DOMICILIO: Calle: Oficial 2 Calle — 5069. N.o — Teléf — MONTEVIDEO Ciudad o Localidad

PROFESION U OCUPACION: Estudiante de 2do. año del Liceo Nº8.

LUGAR: ..... CARGO: .....

IDEOLOGIA POLITICA ..... CLASIFICACION

DATOS COMPLEMENTARIOS ..... Est Civil ..... Conyuge ..... Hijos

..... Otros familiares

Fs.2

Fecha	Documentos	001488 ANTECEDENTES A REGISTRAR
11/VIII/971.72-436		Detenidos en instantes de que junto a personas, efectuaban un reparto de volantes de la F.E.U.U.,con alusión ala muerte de Spósito. Fué puesta en libertad.-(LL).-

SE CONSTATA LA FALTA DE LA FICHA ORIGINAL EL DIA 15.II.973.-(J)

Fs. 3

MINISTERIO DE DEFENSA NACIONAL

S. I. D.

Dep. 1 Sec. 1

Sub-Secc. A/N

091488-7

Ficha Nº____ Confec. 15.II.73

MACHADO MOYANO — María del Carmen

Apellidos — Nombres

DOCUMENTOS: C/C. ____ Serie ____ Nro. C/I 1.306.239 Nro. ____ Dpto.

OTROS DOC. ____ Pasaporte ____ Lib. Enrol. ____ etc.

NACIMIENTO: 18 Años (1971) Fecha ____ Lugar

DOMICILIO: Oficial 2 No. 2069 Calle ____ Nro. ____ Teléf. ____ Ciudad o Localidad

PROFESION U OCUPACION: Estudiante del Liceo 8.

LUGAR: ____ CARGO: ____

IDEOLOGIA POLITICA: ____ CLASIFICACION: ____

DATOS COMPLEMENTARIOS: Soltero Est. Civil ____ Cónyuge ____ Hijos

Hija de: RAMON y MARIA [illegible] Otros familiares

FS-4

Fecha	Documentos	091488 ANTECEDENTES A REGISTRAR
7.9.1972	D.2251	-Su nombre aparece en una lista de detenidos en la Dirección Nal. de Información e Inteligencia.-(J).-

Ficha confeccionada el 26-14-81

JUNTA DE COMANDANTES EN JEFE

S. I. D. 001489-5

Dep. I Sec. V.

Sub Secc. A/N

Ficha Nº ____ Confec. ____

MACHADO GONZALEZ — Apellidos

María del Carmen — Nombres

DOCUMENTOS: C/C ____ (Serie / Nº) C/I. 1.776.118 (Nº / Dpto.)

OTROS DOC. ____ (Pasaporte / Lib. Enrol. / etc.)

NACIMIENTO: 29 años en 1.981 (Fecha) Oriental (Lugar)

DOMICILIO: Santiago Rivas 1588 apto.203 (Calle / Nº / Teléf. / Ciudad o Localidad)

PROFESION U OCUPACION: ____

LUGAR: ____ **CARGO:** ____

IDEOLOGIA POLITICA: ____ **CLASIFICACION:** ____

DATOS COMPLEMENTARIOS: Soltera (Est. Civil / Cónyuge / Hijos)

71989

Otros familiares

Fs. 4

Fecha	Documentos	091489 ANTECEDENTES A REGISTRAR
26-11-81	Doc. 9705 P.D. 328/981	24-11-81- Arribó desde Bs. As. amparada en decreto 90/[illegible] [illegible]ee anotaciones en la Dirección de Investigaciones, sin [illegible] anotaciones ideológicas. Fue invitada a concurrir en el día de hoy a la D.I.I., para corroborar su ddentidad.- Eval. A-1. (LA).-
28.11.81	D.9818 P.D. N° 332/81	-28.11.81:-En el día de ayer se presentó a las Oficinas de la D.I.I.siendo trasladada a la Dirección Nal. de Ideintificación Civil, donde corroborada su identidad, recuperó su libertad. Eval.A-1 (DD)

Imp. Nacional 716/78

FSL

SERVICIO DE INFORMACION DE DEFENSA

Dep. 1

V A R I O S

091490-3

Confeccionado el 16.8.77.

Apellidos	MACHADO MORALES
Nombres	María del Carmen.
Fecha de Nacimiento	10.9.40. 36 años
Lugar de Nacimiento	
Est. Civil	
Cred. Cívica	Céd. Identidad
Otros Documentos	
Ocupación	

F O T O

Padre

Madre

Domicilio Ciudad

Otros datos:

28083

chiesa hnos. - 4 000 - 5/77

FICHA COMPLEMENTARIA

DOCUMENTO		091490 ANTECEDENTES
Fecha	Origen	
7.4.77.	Doc.0300	-Figura en una relación de ciudadanos Uruguayos que abandonaron la República Argentina, como refugiados al amparo del Comité Internacional para la Migración Europea (C.I.M.E.) entre el 26.12.1973 y el 27.2.77.- Viajó el día 10.11.76 con destino a Holanda.- Evaluación A-1 (JJ)
01.06.83	18347/82	01.09.82- Indica Idem al Doc. 0300/77. EVAL A-2 (B).-

FALTA FICHA CARATULA

Fs. 1

JUNTA DE COMANDANTES EN JEFE
S. I. D.

91491-1

Dep. I Secc. I
Sub Secc. A/N
Ficha No. ..... Confec. .....

MACHADO — Apellidos
Maria Delicia — Nombres

DOCUMENTOS: C/C. ..... Serie ..... No. C/I. ..... No. ..... Dpto.

OTROS DOC. ..... Pasaporte ..... Lib. Enrol. ..... etc.

NACIMIENTO: ..... Fecha ..... Lugar

DOMICILIO: ..... Calle ..... No. ..... Teléf. ..... Ciudad o Localidad

PROFESIÓN U OCUPACIÓN: .....

LUGAR: ..... CARGO: .....

IDEOLOGÍA POLÍTICA: ..... CLASIFICACIÓN: .....

DATOS COMPLEMENTARIOS ..... Est. Civil ..... Cónyuge ..... Hijos

..... Otros familiares

FS1

JUNTA DE COMANDANTES EN JEFE

S. I. D.

091492-9

Dep. I Secc. 1

Sub Secc.

Ficha Nº ____ Confec. 8.12.81

MACHADO — María de Lourdes

Apellidos — Nombres

DOCUMENTOS: C/C ____ C/I. 64.174

Serie Nº Nº Dpto.

OTROS DOC. ____

Pasaporte Lib. Enrol. etc.

NACIMIENTO: ____

Fecha Lugar

DOMICILIO: ____ Rivera

Calle Nº Teléf. Ciudad o Localidad

PROFESION U OCUPACION: ____

LUGAR: ____ CARGO: ____

IDEOLOGIA POLITICA: ____ CLASIFICACION: ____

DATOS COMPLEMENTARIOS: ____

Cónyuge Est. Civil Hijos

220888

Otros familiares

Fecha	Documentos	091492 ANTECEDENTES A REGISTRAR
3.12.81	D.10033	P.I. No. 31/S-2/CB/981.- Según Informe obtenido en la Dirección de Migraciones se establece que el causante abandonó el País entre los días 10 y 11 de noviembre del corriente año. Eval.A-1.-(FE)
4.12.81	D.10100	Se establece que en la fecha mencionada en el documento No. 10033 se previó un acto en la ciudad de Porto Alegre, para la difusión del caso de Lilián CELIBERTI y Universindo RODRIGUEZ DIAZ. En dicho acto se intentó dar difusión al libro titulado "SECUESTRO EN EL CONO SUR", escrito por Omar FERRI (Abogado brasilero) el cual relata el caso de los últimos mencionados. El acto público preparado para el día 12 en la plaza Farroupilha, no se realizó por la no concurrencia de personalidades invitadas (Helder Cámara, Perez Esquivel, etc.)* Unicamente se realizó una reunión en la sede del Movimiento de Justicia y Derechos Humanos, en la noche del 11. El mencionado acto tuvo cobertura de la prensa aunque no en la primera página, se publico también un reportaje realizado a la madre de Lilián CELIBERTI que concurrió a dicha ciudad para el mencionado acto. 12.11.81. En la fecha se previó un acto en la Asamblea Le-

Imp. Nacional 714/79

FECHA	DOCUMENTOS	091492 ANTECEDENTES A REGISTRAR	Fs 3

///... gislativa la cual también fracasó limitandose a unas pala-
bras alusivas al e3r. Aniversario del "Secuestro" pronuncia
das por un Diputado estadual.- Eval. A-1.-(FK).-

FS. 1

JUNTA DE COMANDANTES EN JEFE
S. I. D.

091493-2

Dep. I Secc. I
Sub Secc. A/M
Ficha Nro. ____ Confec. 21.8.78

MACHADO de PINEIRO — Apellidos
María Elena — Nombres

DOCUMENTOS: C/C ____ (Serie, Nro.) C/I. ____ (Nro., Dpto.)

OTROS DOC. ____ (Pasaporte, Lib. Enrol., etc.)

NACIMIENTO: 28 años (1962).- (Fecha, Lugar)

DOMICILIO: Presidente Viera 598 (Calle, Nro.) Teléf. Dpto. Rivera.- (Ciudad o Localidad)

PROFESION U OCUPACION: Labores

LUGAR: ____ **CARGO:** ____

IDEOLOGIA POLITICA: ____ **CLASIFICACION:** ____

DATOS COMPLEMENTARIOS: ____
Est. Civil — Cónyuge — Hijos

Otros familiares

FS-2

Fecha	Documentos	091493 ANTECEDENTES A REGISTRAR
31.5.76	Doc.0754	-Afiliado al Partido Comunista con el Nro.18108, fecha ingreso: 29.6.62, seccional: Ciudad.- Eval: B-1 (M).-

FS 1

JUNTA DE COMANDANTES EN JEFE 091494-5

S. I. D.

Dep. I Secc. I

Sub Secc. A/N

Ficha Nro. ____ Confec.____

MACHADO AGUILAR — Apellidos

María Haydee — Nombres

DOCUMENTOS: C/C BUB 8575 — Serie Nro. — C/I. ____ Nro. Dpto.

OTROS DOC. ____ Pasaporte Lib. Enrol. etc.

NACIMIENTO: ____ Fecha Lugar

DOMICILIO: ____ Calle Nro. Teléf. Ciudad o Localidad

PROFESION U OCUPACION: ____

LUGAR: ____ **CARGO:** ____

IDEOLOGIA POLITICA: ____ **CLASIFICACION:** ____

DATOS COMPLEMENTARIOS: ____ Est. Civil Cónyuge Hijos

Otros familiares

FS 2

Fecha	Documentos	091494 ANTECEDENTES A REGISTRAR
11.12.78	D.1679	- Delegado de Mesa por las listas:808-1808 , en las elecciones nacionales del año 1971, por el Departamento de Montevideo . Circuito Nº. 2012 .- (0389) (J)

[illegible] DE INFORMACION
DE DEFENSA
Dep. 1

VARIOS

091495-2

Confeccionado el 10.4.73

FOTO

Apellidos MACHADO

Nombres Maria Mira

Fecha de Nacimiento

Lugar de Nacimiento

Est. Civil

Cred. Civica Céd. Identidad

Otros Documentos

Ocupación

Padre

Madre

Domicilio Ciudad

Otros datos

[illegible]

CHIESA Hnos. Ltda. - [illegible] - 3 - 72

FICHA COMPLEMENTARIA

FE-2

DOCUMENTO		ANTECEDENTES
Fecha	Origen	091495
1971.	Lista 1808	Candidato en el 65.lugar a la Junta Departamental por el dpto.de Cerro Largo sub lema Unidad Arachana.(S.S)
1971.	Lista 1808	Candidato en el 8.lugar a la Junta Departamental por el dpto.de Cerro Largo sub lema Unidad Arachana(S.S)

10.384

11941 / 82
PAG. 3024

- POSEE ANTECEDENTES EN EL CO.NA.E -

EVAL - A - 1. (B) INDICA ( ) ( ) ( )

FS 1

[illegible] DE COMANDANTES EN JEFE
S. I. D.

VARIOS
091496-0

Dep. I Secc. I
[illegible]
Ficha Nº ..... Confec. 26.10.82

NACIDO ..... María Teresa
Apellidos Nombres

DOCUMENTOS: C/C. ..... C/I. .....
Serie Nº Nº Dpto.

OTROS DOC. .....
Pasaporte Lib. Enrol. etc.

NACIMIENTO: ..... Oriental
Fecha Lugar

DOMICILIO: .....
Calle Nº Teléf. Ciudad o Localidad

PROFESION U OCUPACION: .....

LUGAR: ..... CARGO: .....

IDEOLOGIA POLITICA: ..... CLASIFICACION: .....

DATOS COMPLEMENTARIOS .....
Est. Civil Cónyuge Hijos

.....
Otros familiares

479089
[illegible]

52

Fecha	Documentos	091496 ANTECEDENTES A REGISTRAR
04.09.62	18.528 (R.S. 18.491)	Año 1962 - Candidato a la Cámara de Representantes por el M.R.O.(Movimiento Revolucionario Oriental),lista 1811 en las elecciones nacionales del corriente año.- EVALUACION:B-2 (E)(EE)

FS-4

JUNTA DE COMANDANTES EN JEFE

S. I. D.

VARIOS

091497-8

Dep. 1 Sec. 1

Ficha Nº 1 Cedula 26.10.60

MACHADO — Apellidos

María Teresa — Nombres

DOCUMENTOS: C/C. ..... Serie ..... Nº ..... C/I. ..... Nº ..... Dpto.

OTROS DOC. ..... Pasaporte ..... Lib. Enrol. ..... etc.

NACIMIENTO: ..... Fecha ..... Lugar

DOMICILIO: ..... Calle ..... Nº ..... Teléf. ..... Ciudad o Localidad

PROFESION U OCUPACION: .....

LUGAR: ..... CARGO: .....

IDEOLOGIA POLITICA: ..... CLASIFICACION: .....

DATOS COMPLEMENTARIOS ..... Est. Civil ..... Cónyuge ..... Hijos

Otros familiares

12.288

Pg 2

Fecha	Documento	09 1487 ANTECEDENTES A REGISTRAR
04.09.82	18.525	24.08.61 - "Marcha" - Pág.2 - Firmante de una nota de protesta dirigida al Pueblo uruguayo ante la muerte del colega ARBELIO RAMIREZ, quien falleciera siendo [illegible] después de escuchar un discurso del Dr.GUEVARA.-
[illegible]	[illegible]	28.04.76 - Firma en su carácter de secretaria de la agrupación partidaria "ZABALA", la solicitud de ingreso al Partido Comunista, de WASHINGTON BONILLA, según [illegible] rial incautado a raíz de la detención de Rodney Arismendi.-EVALUACION:B-2 (K)(KE)

F-5-3

JUNTA DE COMANDANTES EN JEFE Dep. I Secc. I

S. I. D. Sub-Secc. A/B

09 149 / Ficha Nº ___ Confec. 6/3/80

NACHADO _____ María Teresa _____
Apellidos Nombres

DOCUMENTOS: C/C _____ C/I. _____
Serie Nº Nº Dpto.

OTROS DOC. _____
Pasaporte Lib. Enrol. etc.

NACIMIENTO: _____
Fecha Lugar

DOMICILIO: _____
Calle Nº Teléf. Ciudad o Localidad

PROFESION U OCUPACION: _____

LUGAR: _____ CARGO: _____

IDEOLOGIA POLITICA: _____ CLASIFICACION: _____

DATOS COMPLEMENTARIOS: _____
Est. Civil Cónyuge Hijos

145350

_____
Otros familiares

Fecha	Documentos	091497 ANTECEDENTES A REGISTRAR
14/8/76	BNII	-MARCHA del 24/VIII/61 Pág. 2 -Firmante de una nota de [illegible] testa dirigida al Pueblo Uruguayo, ante la muerte de [illegible] ga Arbello RAMIREZ, quién falleciera siendo [illegible] de escuchar un discurso del Dr. Guevara. Firma en [illegible] ter de Secretaria de la Agrupación partidaria "[illegible]", solicitud de ingreso al Partido Comunista, de Washington Bonilla, según material incautado a raíz de la detención Rodney Tibaldo Arismendi, el 8/5/74.-(C.H.C.P. Nº 736/76 SECC. 5a. MDEC. a nombre de MACHADO VALDEZ, María Teresa (U)
19.8.82 INGRESO MDEO.	C.H.C.P. 211/82 SEC.24a. (Esc. Sanidad)	13.10.82- En la fecha se contestó dicha Constancia a nombre de María Teresa MACHADO DOS SANTOS, no pudiéndose establecer que se trate de la misma persona que registra antecedente anterior.-(C)

JUNTA DE COMANDANTES EN JEFE
S. I. D.

VARIOS

091498-6

Fs 1

Dep. I Secc. I
Sub. Secc. A/N
Ficha N.º ..... Confec. 9.12.82

MACHADO DOS SANTOS — Apellidos
María Teresa — Nombres

DOCUMENTOS: C/C AXB 10.590 — Serie / N.º
C/I. 1.064.102 — N.º / Dpto.

OTROS DOC. ..... — Pasaporte / Lib. Enrol. / etc.

NACIMIENTO: 12/SET/943 Rivera — Fecha / Lugar

DOMICILIO: 1972/82 Fortaleza 3850 — Calle / N.º / Teléf. / Ciudad o Localidad

PROFESION U OCUPACION: .....

LUGAR: Hosp. Militar (1972/82) CARGO: .....

IDEOLOGIA POLITICA: ..... CLASIFICACION: .....

DATOS COMPLEMENTARIOS: Casada — Est. Civil / Cónyuge / Hijos

Hija de Irineo y Persilla

Otros familiares
[redacted]

Fs. 2

Fecha	Documentos	091498 ANTECEDENTES A REGISTRAR
19.8.82 ING. MDEO. SEC.	CHCP 211/82 24a.	13.10.82- En la fecha se contestó dicha Constancia a nombre de la causante, para su ingreso a la Esc. de Sanidad, con antecedentes a nombre de María Teresa MACHADO, no pudiéndose establecer si los mismos le corresponden.-(C)

F3

091499

Nº Carp. [redacted]

Foto de Frente	Foto de Perfil

MACHADO DO SANTOS María Teresa
Apellido Paterno Apellido Materno Nombre(s)

Documentos C. C. ..... C. I. 1.064.102

Domicilio Fortaleza 3850 (Cerro.)

Teléfono ..... Sección Policial .....

Lugar y Fecha de Nacimiento .....

Profesión Unidad 1.- Ocupación Auxiliar de enfermería.-

Otras actividades .....

Actuación .....

Ideología .....

Situación económica ..... Capital aprox. ..... Vehículo .....

Raza ..... Estatura ..... Peso ..... Color de cabello .....

Color de ojos ..... Complexión ..... Señas .....

Estado civil ..... Nombre del cónyuge .....

Nacionalidad del cónyuge ..... Nombre y edad de los hijos .....

Padre, Nombre IRINEO MACHADO ..... Nacionalidad .....

Madre, Nombre PERCIVIA DO SANTOS.- ..... Nacionalidad .....

Estudios .....

Otros datos .....

4562

VARIOS
FS 1

SERVICIO DE INFORMACION
DE DEFENSA
Dep. I

MINISTERIO DE DEFENSA NACIONAL
SERVICIO DE INFORMACION DE DEFENSA
M/F

001409-407

Sección
Act. Ant. Nac.
Ficha Nº [redacted]

Nombres y Apellidos: MACHADO Mario

Fecha de Nacimiento:

Lugar de Nacimiento:
(País - Ciudad o Localidad - etc.)

Cred. Civ.: Serie Nº Ced. Identidad:

Otros documentos:
(Pasaporte - Libreta Enrolam. - etc.)

FOTO

Domicilio:
(Ciudad o Localidad) (Calle) Nº Teléf.

Filiación

Edad aparente Color del Cutis

Color del Cabello Estatura Aproximada

Complexión Aspecto Social

Señas particulares

Ficha confeccionada en Montevideo el 26 de julio de 1966

091499

FS.2

ACTIVIDADES

(1) **Laborales:** Profesión ..... Lugar de trabajo .....

Cargo ..... Antigüedad .....

Otras Actividades .....

.....

(2) **Políticas:** Ideología ..... Actuación .....

Antecedentes .....

Antecedentes familiares .....

(3) **Sociales:** Estado Civil ..... Religión ..... Figuración .....

Grado Instrucción ..... Lugares que frecuenta .....

(4) **Económicas:** Situación ..... Capital aprox. ..... Vehículo .....
marca y Nº

Otros datos .....

Datos Complementarios .....

Apreciación Personal Gral. .....

.....

.....

FICHA COMPLEMENTARIA Mario FS'3

Documento		09 149 Antecedentes
Fecha	Origen	
1/V/965	75/2721	Firma una adhesión al comité nacional de apoyo al "Llamado del Comité del Día de ietnam de Berkeley en el que se condena la acción norteamericana en Vietnam y su penetración en América Latina, Asia y Africa.

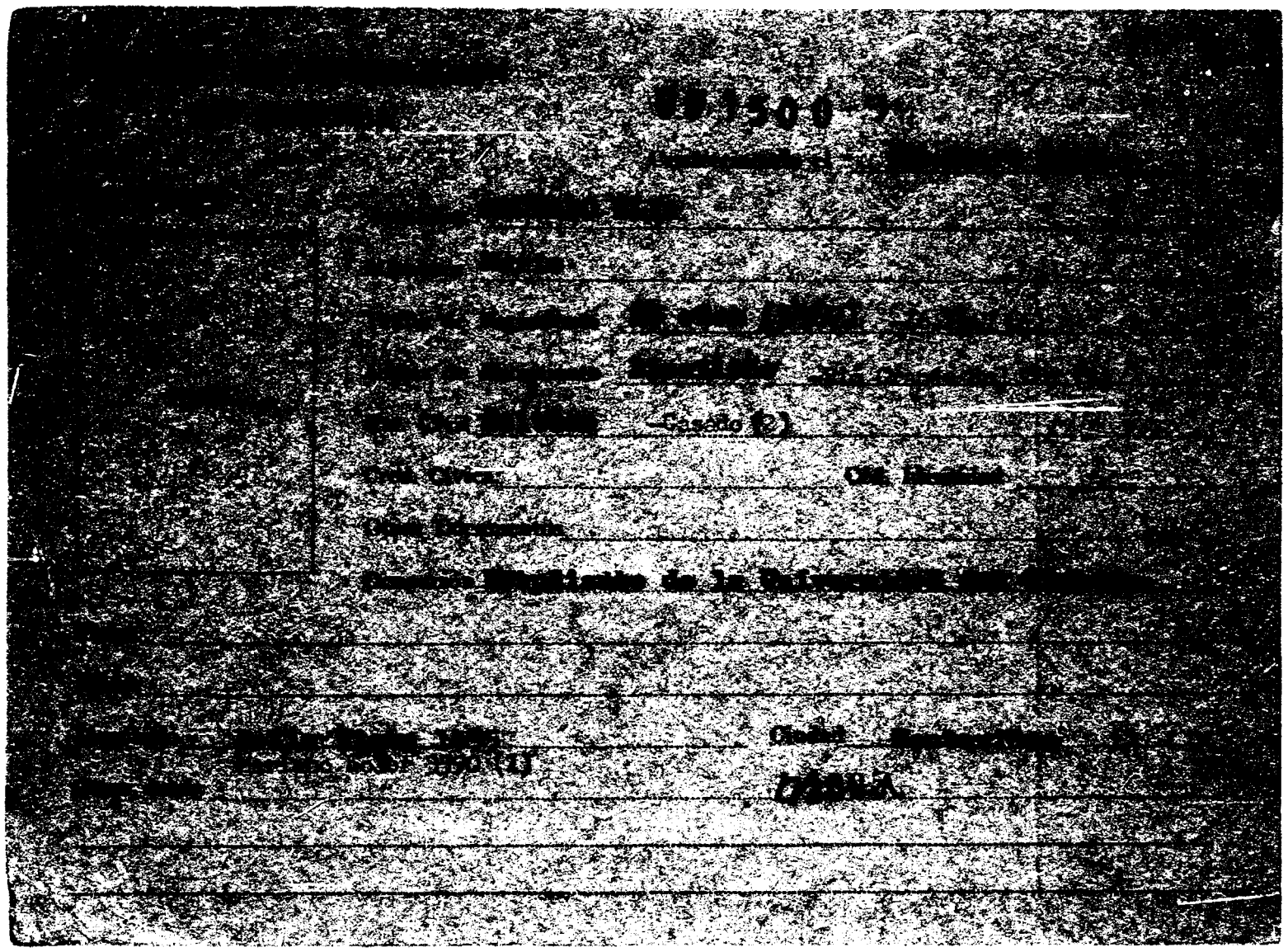

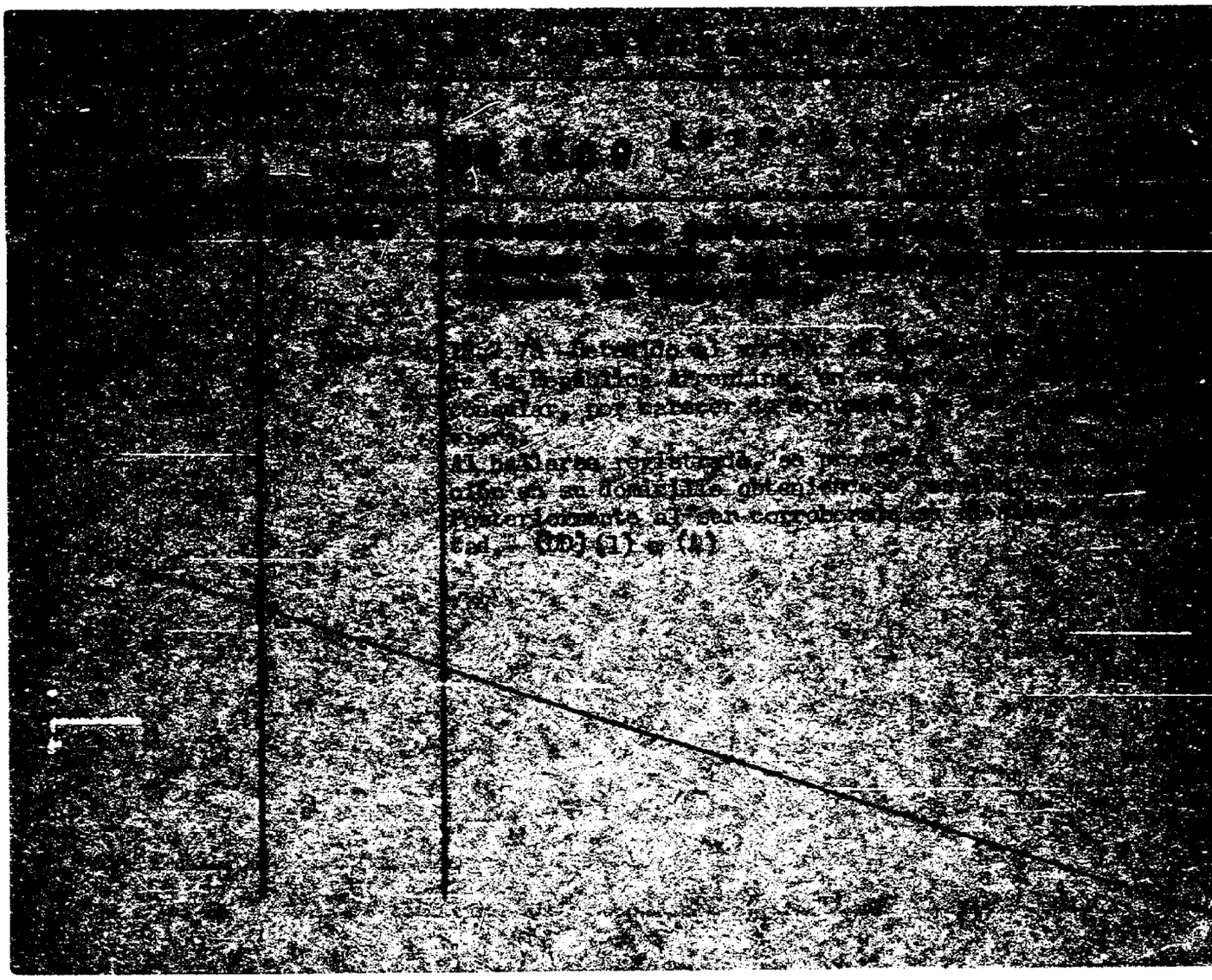

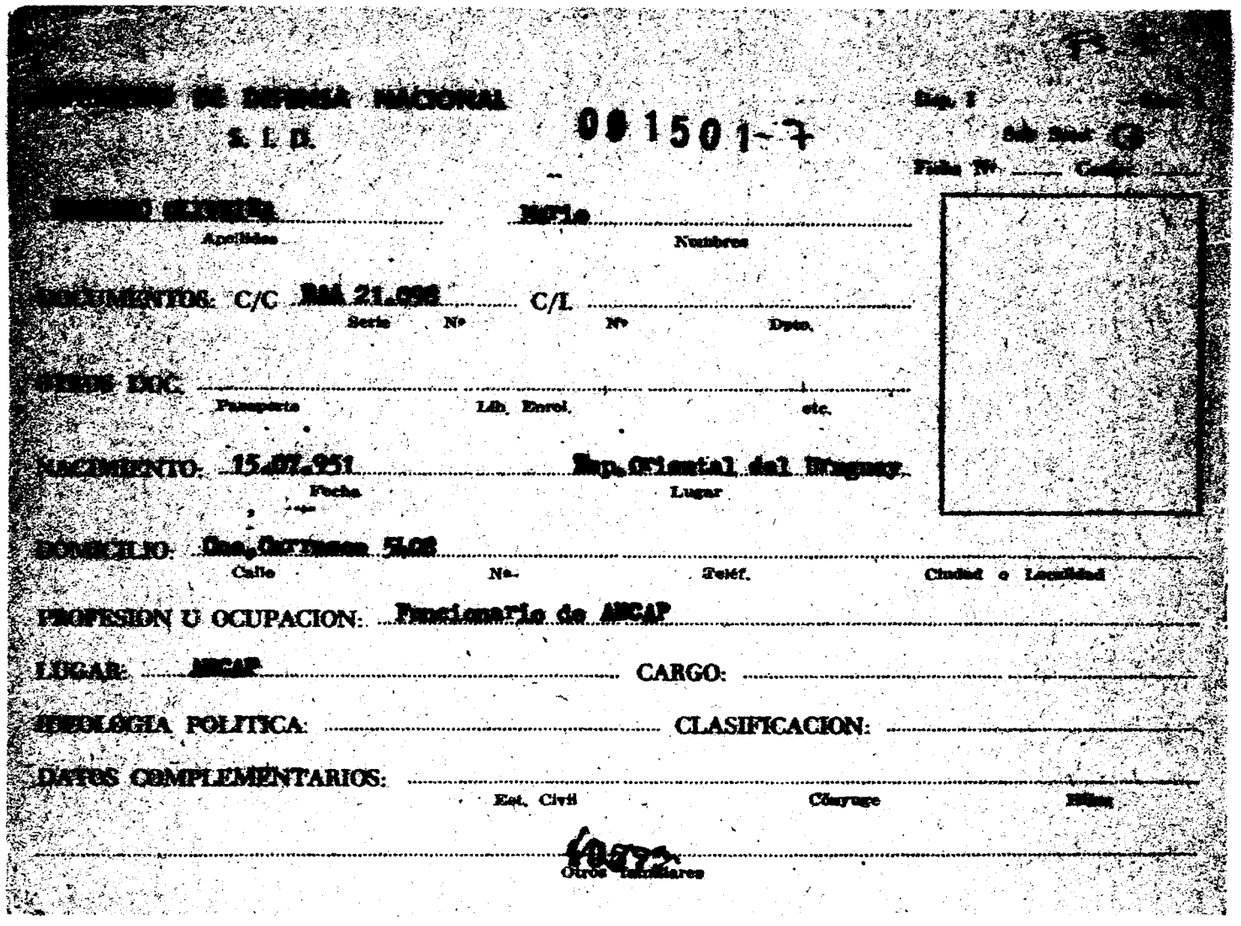

[illegible] DE DEFENSA NACIONAL

S. I. D.

001501-7

Dep. I

Sub Secc. G

Ficha Nº ____ Compr. ____

[illegible] Apellidos — [illegible] Nombres

DOCUMENTOS: C/C RAA 21.098 (Serie Nº) C/I. ____ (Nº Dpto.)

OTROS DOC. ____ (Pasaporte, Lib. Enrol., etc.)

NACIMIENTO: 15.07.951 (Fecha) Rep. Oriental del Uruguay (Lugar)

DOMICILIO: Cno. Carrasco 5408 (Calle, Nº, Teléf., Ciudad o Localidad)

PROFESION U OCUPACION: Funcionario de ANCAP

LUGAR: ANCAP CARGO: ____

IDEOLOGIA POLITICA: ____ CLASIFICACION: ____

DATOS COMPLEMENTARIOS: ____ (Est. Civil, Cónyuge, Hijos)

[illegible] (Otros familiares)

JUNTA DE COMANDANTES EN JEFE

S. I. D.

091502-5

G FS 4

Dep. I Secc. I

Sub Secc. A/N

Ficha Nº ..... Confec. 31.3.97

976

(2)

MACHADO [illegible] (1) Margot Susana

Apellidos Nombres

DOCUMENTOS: C/C. ..... C/I. .....

Serie Nº Nº Dpto.

OTROS DOC. .....

Pasaporte Lib. Enrol. etc.

NACIMIENTO: .....

Fecha Lugar

DOMICILIO: .....

Calle Nº Teléf. Ciudad o Localidad

PROFESION U OCUPACION: Profesora

LUGAR: ..... CARGO: .....

IDEOLOGIA POLITICA: ..... CLASIFICACION: .....

DATOS COMPLEMENTARIOS .....

Est. Civil Cónyuge Hijos

.....

Otros familiares

U40576

Fecha	Documento	001502 ANTECEDENTES A REGISTRAR	1-2
29/10/75	1881	- De acuerdo a informes de la Oficina de Sumarios, suspendida por un mes. Según Oficio 389/75 de la Jefatura de Policía de Cerro Largo; Frente Amplio- Eval.A-2 (H)	
8.11.82	21993	- Sindicada como firmante del Manifiesto de Residentes de Cerro Largo en Montevideo, adherente al "F.A.", de fecha 10/19/71.- Militante activa del P.C., estuvo detenida en R.C.6, del 16 al 19 de Octubre de 1973.- Cabe agregar que la causante , integrará en calidad de Actuario, la Mesa Receptora de Votos, Circuito No.6, Serie G.A.C. del Departamento de Cerro Largo, en las próximas Elecciones Internas de los PP.PP. que se llevarán a a cabo el 28 de Noviembre del corriente año.- Eval. A-1 (Y) Indica (1) y (2).-	

SERVICIO DE INFORMACION
DE DEFENSA
Dep. 1

09 1503 - 3 Confeccionado el 23.12.71 TS 1

VARIOS

FOTO

Apellidos MACHADO

Nombres MARLENY

Fecha de Nacimiento

Lugar de Nacimiento

Est. Civil

Cred. Cívica ..... Céd. Identidad

Otros Documentos

Ocupación Médico(1)

Padre

Madre

Domicilio ..... Ciudad

Otros datos

72083

Imp. B.M. y A. - 900 - XII - 1971.

FICHA COMPLEMENTARIA

DOCUMENTO		001503 ANTECEDENTES
Fecha	Origen	
26.10.71.	B.16.D.1.	En diciembre de 1970, consta como Becario de la Universidad de la República, percibiendo un sueldo de $ 20.790.00. (W).
3.4.81	1173/80	-ENE/980- Previo a la intervención de la Universidad integraba junto a otros elementos [illegible] reuniones efectuadas en los laboratorios del [illegible] de Higiene.(C)

Fs 1

JUNTA DE COMANDANTES EN JEFE 03.06.82 DEP. I SECC. I

S. I. D. 091504 - 1 SUB SECC. A/N

FICHA Nº ..... CONFEC. .....

MACHADO de NIN Marta

Apellidos Nombres

DOCUMENTOS: C/C ..... C/I. .....

Nº Dpto. Serie Nº

OTROS DOC. .....

Pasaporte Li. Enrol etc.

NACIMIENTO: .....

Fecha Lugar

DOMICILIO: .....

Calle Nº Teléf. Ciudad o Localidad

PROFESION U OCUPACION: Profesora de matemática

LUGAR: Liceo de Treinta y Tres CARGO: .....

IDEOLOGIA POLITICA: ..... CLASIFICACION: .....

DATOS COMPLEMENTARIOS: .....

Est. Civil Cónyuge Hijos

.....

Otros familiares

102977

Fs. 2

FECHA	DOCUMENTOS	091504 ANTECEDENTES A REGISTRAR
25.05.82	D. 15210 102	Funcionario del CONAE que fue sumariado en aplicación del procedimiento disciplinario previsto en la Ordenanza No. 17. Destituído por R. I. No. 39/78/76, de 29/10/76- Evaluación: A-1. Indica ( ) ( ) ( ) ( ) (VL)
10.3.84	11941 / 82 PAG. 3024	- POSEE ANTECEDENTES EN EL CO.NA.E - EVAL - A - 1. (B) INDICA ( ) ( ) ( )

Imp. Nacional 1939/79

FS 1

JUNTA DE COMANDANTES EN JEFE

S. I. D.

091505-8

Dep. I Secc. I

Sub Secc. A/N

Ficha. Nº ____ Confec. 14/8/81

MACHADO (Hija Natural) — Martha Gloria

Apellidos — Nombres

DOCUMENTOS: C/C EAA 31419 — C/I. 1.219.626

Serie — Nº — Nº — Dpto.

OTROS DOC. ____

Pasaporte — Lib. Enrol. — etc.

NACIMIENTO: 23/2/50 — Rocha

Fecha — Lugar

DOMICILIO: Yaguarí 2125 Apto. 2 — Montevideo

Calle — Nº — Teléf. — Ciudad o Localidad

PROFESION U OCUPACION: Empleada

LUGAR: ATHENS — CARGO: ____

IDEOLOGIA POLITICA: ____ CLASIFICACION: ____

DATOS COMPLEMENTARIOS: Soltera

Cónyuge — Est. Civil — Hijos

MADRE - Exilda MACHADO

Otros familiares

FS-4

Fecha	Documentos	09 1505 ANTECEDENTES A REGISTRAR
9/2/79	D.274	-Afiliada al Partido Comunista con el No. 61.424, según [illegible] contenido por CCOA en Feb/76.-(U)
C.N.C.P. No.143/81 [illegible] -[illegible]		-14/8/81-Se contestó dicha Constancia para ingreso del contenido en la I.M.M..-(U)
4.5.84.	8402893. pág.029.	Habiendo solicitado CHCP el 19.3.81. se le otorgó [illegible] el 28.1.82. Eval.A.1.(AE).

Imp. Nacional [illegible]

S. I. D. 091506-6

Sub - Secc. A/N.
Ficha Nro. ____ Confec. 18.6.75

MACHADO PIRIZ — Marta Susana
Apellidos — Nombres

DOCUMENTOS: C/C. ____ Serie ____ Nro. ____ C/I. ____ Nro. ____ Dpto. ____

OTROS DOC. ____ Pasaporte ____ Lib. Enrol. ____ etc.

NACIMIENTO: 25 años (1975) — Uruguay
Fecha — Lugar

DOMICILIO: Maldonado 2293
Calle — Nro. — Teléf. — Ciudad o Localidad

PROFESION U OCUPACION: ____

LUGAR: ____ CARGO: ____

IDEOLOGIA POLITICA: ____ CLASIFICACION: ____

DATOS COMPLEMENTARIOS: Soltero
Est. Civil — Cónyuge — Hijos

[illegible]
Otros familiares

Fs 2

Fecha	Documentos	091506 ANTECEDENTES A REGISTRAR
24.4.75 PD.07.00	680 a 07. 00	23.4.75 -Detenido por personal de la DNII junto a otras personas en la finca de Av.Rivera 2024 Esc.6 al ser sospechosos de realizar propaganda clandestina del P. Comunista. En el lugar se incauta abundante material que se encuentra en estudio.- (DD)

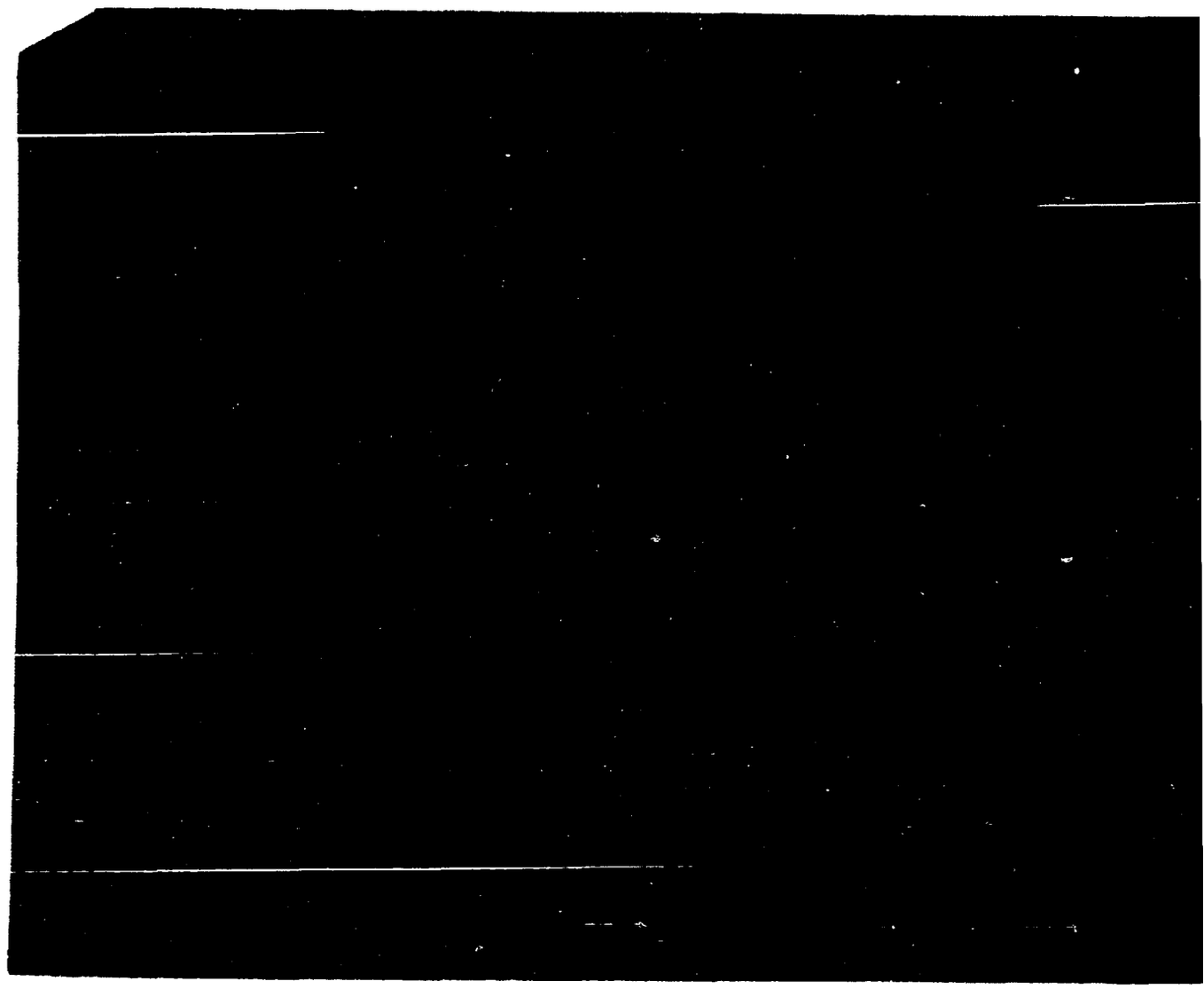

0 5 1

MINISTERIO DE DEFENSA NACIONAL M/F
SERVICIO DE INFORMACION DE DEFENSA
SERVICIO DE INTELIGENCIA

VARIOS

091508-2

~~0050.~~ Fs. 1

Fecha Montevideo, 10.XII.960.-

Ficha

Nombre MACHADO CABALLERO, Mary Nelly.

Nacionalidad Oriental.

Profesión o actividad Estudiante.

Lugar de nacimiento 4ta.Sec.Rocha,10.Ag.1944.-

Documentos que posee Céd.Id.17431.(Maldonado).

Domicilio La Sierra (Maldonado) Teléf.

FILIACION

Edad aparente ..... color del cutis ..... de los cabellos ..... estatura ..... aspecto social ..... señas particulares .....

Fecha	Contenido
1) 10.XII.960	.-Inf.J.P.Maldonado

091508

Lugar donde frecuenta

afiliado a

actividad política y donde actúa

Antecedentes policiales

vehículos que posee o que guía

nombre y número de

personas que forman su familia Avelino Machado y Esperanza Caballero (padres).-

DATOS COMPLEMENTARIOS

1) Cursa estudios en el Liceo de Pan de Azúcar. Recibe por correo de la Estación La Sierra (Maldonado), semanalmente correspondencia procedente de la Embajada soviética en Montevideo, especialmente revistas, y propaganda ilustrada, etc.-

FS. 1

E

MINISTERIO DE DEFENSA NACIONAL
S. I. D.

091509-O

Dep. 1 Sec. I
Sub-Secc. A/N
Ficha Nro. ..... Confec. 31/7/1972

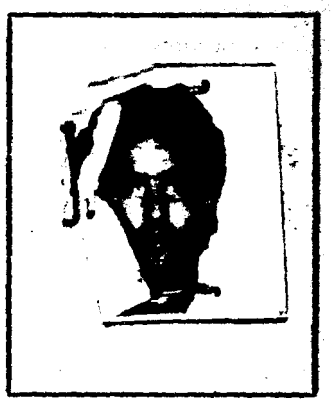

MACHADO DA SILVA SILVA (1) Matías
Apellidos Nombres

(a)Chito (2)

DOCUMENTOS: C/C. JDD 2758 (3) C/I.
Serie Nro. Nro. Dpto.

OTROS DOC.
Pasaporte Lib. Enrol. etc.

NACIMIENTO: 28Años(1972) Urugua(11)
Fecha Lugar

DOMICILIO: Constitucion-Salto (10)
Calle Nro. Teléf. Ciudad o Localidad

PROFESION U OCUPACION: Jornalero (4) Cortador (5) de caña Funcionario del Estab. "El (9) Espinillar" (ANCAP)

LUGAR: [illegible] CARGO:

IDEOLOGIA POLITICA: CLASIFICACION:

DATOS COMPLEMENTARIOS: Casado (6) Viola (7) Ma. Cañete Darys (8) Noel
Est. Civil Conyuge Hijos
Julian Heriberto

Otros familiares

Fs. 2

Fecha	Documentos	091509 ANTECEDENTES A REGISTRAR
1/6/1972	M.P.M.P.M. 1963	- Es detenido junto a 36 personas integrantes de una columna tupamara en Bella Unión.-(J).
Set.1972	3436 JPM PM	Procesado en el mes de Setiembre por el Art. 152 del C.P. Indica (7) .-
23/10/72	D3707 R/D	-Se encuentra detenido.(E).-
19.10.72	3579	Detenido 5 Junio 1972.Procesamiento 16 Junio 1972.Personalidad.Caracter débil.Peligrosidad poca.Integración al MLN.Reclutamiento Febrero 1972. por Nery Suarez.Motivo compromiso.Grado arrepentido.Funcionamiento.Col 23.Zona constitución.Sector servicios.Grupo abastecimientos.Tarea compra de víveres. Actitud en el interrogatorio.Colaboración total.Conducta buena.Factores de Reclusión.Seguridad normal.Aislamiento normal.Indica (4) (8) .- (DD)
15/6/72	D.1630	Corresponde a la Col.23. Detenido en Bella Unión (R.N.3). (H).
30/4/73 anex.LL.	D.904 P.P.I. E.M.G.E.	-Liberado bajo vigilancia por orden del J.M.I., en el mes de marzo/73.- (H).
25.11.72	4228	Repartí documentación subversiva.Reclutado en febrero de 1972 por Nery Suarez.-(DD)
9/7/72 P.P.I.	Doc.1954 E.M.G.E.	-Indica Doc.1963 (J.P.M.P.M.).-(H).

FICHA COMPLEMENTARIA

DOCUMENTO		00150 ANTECEDENTES MACHADO DA SILVA, Matías
Fecha	Origen	
13-6-73	D. 1263	- Figura en una relación de funcionarios de ANCAP (Establecimiento "El Espinillar") que fueron detenidos por las FF.CC,este con fecha [illegible]/6/72.- Indica (0).-(C.C)
8/3/1974	Doc.412	- Figura en una relación de sediciosos procesados que han sido puestos en libertad provisional.- Fecha: 30/[illegible]/1973.-(C.C)
8.9.83	29820/273	Acta de fecha 7.6.72 por integrar el [illegible]. Declara vinculaciones con: Nery SUAREZ(a)Walter,[illegible] DABARAT(a)Jacinto.Eval:A-1 (00)Ind. 11

FICHA COMPLEMENTARIA

DOCUMENTO		091509 ANTECEDENTES
Fecha	Origen	
07/III/972.		- Se contestó por OF. No 052/01/ 79 a O.C.I.P.
10.5.79.	D.oc.0601	-Figura en relación de TRASLADOS TRANSITORIOS al 31.3.79. fue ALTA: Bn.I.10. y BAJA: Bn.I.7., hasta el 8 de Junio de 1979.-(HH)
10.5.79.	Doc.0601	-Figura en relación de AUTORIZACIONES al 31.4.79. ALTA: Bn.I.10. y BAJA: Bn.I.7, hasta 8 de Junio. (HH).-
16.02.82	D. 5757/81/68	-Figura en una relacion de la Corte Electoral, de ciudadanos inscriptos en el Registro Civico Nacional, que se encuentran comprendidos en el Art. 1, Literal "B" del Acto Institucional No. 4, con prohibicion de ejercer el derecho de voto. (Procesados por delitos de "Lesa Nacion").EVALUACION A-1(VL) Indica (Jo) ( )
16.02.82	D.6004/81/036	-Se encuentra comprendido en el Art.1o. literal b) del Acto Institucional No.4,por haber sido procesado el 15 / 6 / 72 por los delitos previstos en. C.P.M. C.P.O. 152 EVALUACION A-1 (LA)

MACHADO DA SILVA Matías F3 5

FECHA	DOCUMENTOS	001509 ANTECEDENTES A REGISTRAR
01.09.83	24739/83	- 03.03.83 - Figura en una relación procedente de la P.M.F. de Libertades Vigiladas categorías "C". Unidad de control Bn. I. 7. Detenido 05.06.72. Liberado 21.12.74. EVAL A-1 (B).-
01.09.83	24862/83 Pag.54	- 08.03.83- Indica Idem al Doc. 24739/83. EVAL A-1 (B)
23.8.83	29177/83	-Indica Idem. Doc. 3579/72 anotación de fecha 13.12. 72, variando el sector que integra, Sección Política. Eval.:A-2.- (MB)

11941 / 82	- P/SEE ANTECEDENTES EN EL CONAR
PAG. 3025	EVAL - A-1 (B) ( ) ( ) ( )

10.3.84

MINISTERIO DE DEFENSA NACIONAL 091510-8

S. I. D.

Dep. I 6.2.75 Secc. I

Sub - Secc. G

Ficha Nro.____ Confec.____

[illegible]ADO de MARTINEZ — Mary

Apellidos — Nombres

DOCUMENTOS: C/C.____ C/I.____

Serie — Nro. — Nro. — Dpto.

OTROS DOC.____

Pasaporte — Lib. Enrol. — etc.

NACIMIENTO:____

Fecha — Lugar

DOMICILIO:____ Dpto. ROCHA

Calle — Nro. — Teléf. — Ciudad o Localidad

PROFESION U OCUPACION:____

LUGAR:____ CARGO:____

IDEOLOGIA POLITICA: Frente Amplio CLASIFICACION: Activista

DATOS COMPLEMENTARIOS:____

Est. Civil — Conyuge — Hijos

Otros [illegible]

Fs. 2

Fecha	Documentos	091510 ANTECEDENTES A REGISTRAR
10.X.73	D.3335	Activista del Frente Amplio, Muy amiga de la Tupamara actualmente procesada Alicia PRADERE MACHADO, junto con la que fue detenida y posteriormente liberada.- Fue propuesta por la Inspección de Escuelas de Rocha como aspirante a la Dirección de la Escuela de Recuperación Psíquica del Chuy, además realiza reunienes en su casa. Evaluación B-3.-(I).-

FS.1

JUNTA DE COMANDANTES EN JEFE

Dep. I Secc. I

Sub Secc. A/N

S. I. D. 091511-6

Ficha Nro. 13/II/78 Confec.

MACHADO MARTINEZ — Mauricio

Apellidos — Nombres

DOCUMENTOS: C/C ——— (Serie, Nro.) C/I. ——— (Nro., Dpto.)

OTROS DOC. ——— (Pasaporte, Lib. Enrol., etc.)

NACIMIENTO: 30 años (1971) ——— (Fecha, Lugar)

DOMICILIO: Independiente y Proyectada ——— Paysandú

Calle, Nro., Teléf., Ciudad o Localidad

PROFESION U OCUPACION: Desocupado

LUGAR: ——— **CARGO:** ———

IDEOLOGIA POLITICA: ——— **CLASIFICACION:** ———

DATOS COMPLEMENTARIOS: ———

Est. Civil — Cónyuge — Hijos

Otros familiares

PS-2

Fecha	Documentos	091511 ANTECEDENTES A REGISTRAR
26/5/76	D.0723	-Afiliado al Partido Comunista N°58.165 desde el 30.8.71 Eval.B-1(K).-

Fs.3

I. C. J.
Dpto. 1

091511

Apellidos MACHADO MARTINEZ

Nombres Mauricio

Documentos: AFILIADO AL PARTIDO COMUNISTA Nº58165

Ant. Secc. A B C D E G V

☐ ☐ ☐ ☐ ☐ ☐ ☐

Secreto

091511 ANTECEDENTES

EDAD: 30 años(19[illegible]) FS. 4

DOMICILIO: Independencia y Proyectada.

Paysandú

PROFESION: Desocupado

Doc.0723-0723-26/5/76-Eval.B-1(K).-

7 MAR 1975 FS 1

MINISTERIO DE DEFENSA NACIONAL

S. I. D. 091512-4

Dep. I Secc. I

Sub - Secc. G

Ficha Nro.____ Confec.____

MACHADO GARCIA — Miguel Angel

Apellidos — Nombres

DOCUMENTOS: C/C. ____ C/I. ____

Serie — Nro. — Nro. — Dpto.

OTROS DOC. ____

Pasaporte — Lib. Enrol. — etc.

NACIMIENTO: ____

Fecha — Lugar

DOMICILIO: Villa de Moros — 2953 — Las Piedras

Calle — Nro. — Teléf. — Ciudad o Localidad

PROFESION U OCUPACION: ____

LUGAR: ____ CARGO: ____

IDEOLOGIA POLITICA: ____ CLASIFICACION: Dirigente

DATOS COMPLEMENTARIOS: ____

Est. Civil — 40575 — Conyuge — Hijos

Otros familiares

Fecha	Documentos	091512 ANTECEDENTES A REGISTRAR
17.7.74	1778	Gestor de la solicitud de reafiliación del Sindicato Único de los Trabajadores de Ferrosmalt, Siam y Serratosa, ante el Ministerio de Trabajo. (K)
26.5.75	842	Presidente del Sindicato Unico Trabajadores Ferrosmalt Siam Serratosa. Evaluación A-1.-(E).-

SERVICIO DE INTELIGENCIA
División I
(Seguridad)

MINISTERIO DE DEFENSA NACIONAL
SERVICIO DE INFORMACION DE DEFENSA
M/F
091513-2

Sección A FS-1
Act. Ant. Nac.
Ficha N.º [illegible]

Nombres y Apellidos: MACHADO, Mauro.-

VARIOS
Foto

Fecha de Nacimiento:

Lugar de Nacimiento:
(País - Ciudad o Localidad - etc.)

Cred. Civ.: Serie N.º Ced. Identidad:

Otros documentos:
(Pasaporte - Libreta Enrolam. - etc.)

Domicilio:
(Ciudad o Localidad) (Calle) (N.º) (Telef.)

Filiación
- Edad Aparente Color del Cutis
- Color del Cabello Estatura Aproximada
- Complexión Aspecto Social
- Señas particulares

Ficha confeccionada en Montevideo, el 3 de diciembre de 1963.-

001513

FS-2

ACTIVIDADES

(1) **Laborales:** Profesión Estudiantes.- Lugar de trabajo .....

Cargo ..... Antigüedad .....

Otras Actividades .....

(2) **Políticas:** Ideología Castrista.- Actuación .....

Antecedentes .....

Antecedentes familiares .....

(3) **Sociales:** Estado Civil ..... Religión ..... Figuración .....

Grado Instrucción ..... Lugares que frecuenta .....

(4) **Económicas:** Situación ..... Capital aprox. ..... Vehículo .....
marca y N.o

Otros datos .....

Datos Complementarios .....

Apreciación Personal Gral. .....

MAGRIDE, Mauro.- FICHA COMPLEMENTARIA Fs 3

Documento		091513 Antecedentes
Fecha	Origen	
1)17-IX-963	-Of.S-No.274-963-Brig.Cab. No.1.- B-23-D-20.-	1) Integró la delegación de estudiantes del Liceo de Pando, que viajó a la Ciudad de Rivera con fecha 15 de setiembre, a cargo de un grupo de profesores.-

091514-0 0052

FS 1

...VICIO DE INTELIGENCIA
...NISTERIO DE DEFENSA NACIONAL
SERVICIO DE INFORMACION DE DEFENSA

M/F

Fecha 26/XI/950

Ficha N.º [redacted]

[redacted]

Nombre MACHADO Melitón

FOTO

Nacionalidad

Profesión o actividad Albañil Construcción(1)

Lugar de nacimiento 63 años(1963) (2)

Documentos que posee CC-JCD 673 (3)

Domicilio Grito de Asencio 840 Teléf.
y Soca (4)

FILIACION

Edad aparente ..... color del

cutis ..... de los cabellos

..... estatura ..... aspecto social

..... señas particulares

[illegible]

001514 Fs 2

	Fecha	Contenido
1	26/XI/50	Lista 163 P.C. en Salto

Lugares donde frecuenta

afiliado a

actividad política y donde actúa

C O M U N I S M O .-

Antecedentes policiales

vehículos que posee o que guía

nombre y número de personas que forman su familia

DATOS COMPLEMENTARIOS

1) 96. Suplente a la Junta Departamental por Salto.-

2.500-15-IV-50

Fs. 3

FECHA	DOCUMENTO	091514 ANTECEDENTES A REGISTRAR
30/4/76	0571	-Afiliado al Partido Comunista Nº20139 desde el 26.9.63. Indica del (1) al (4). Eval. B-1 (K)

FECHA	DOCUMENTOS	091514 ANTECEDENTES A REGISTRAR

27/1/78

F56

C. I.

Dpto. 1

Apellidos MACHADO

Nombres Melinton

Documentos: AFILIADO AL PARTIDO COMUNISTA N°20139

Ant. Secc. A B C D E G V

☐ ☐ ☐ ☐ ☐ ☐ ☐

Secreto

ANTECEDENTES

EDAD: 63 años (1963)

DOMICILIO: Grito de Asencio 840 y Soca-Salto

PROFESION: Albañil de la Construcción

DOCUMENTO: CC-JCD-673

Doc.0571-30/4/76-Eval.B.1(K)

JUNTA DE COMANDANTES EN JEFE
S. I. D.

091515-7

FS 1

Dep. I Sec. I

Sub Secc. A/N

Ficha Nº ..... Confec. 1.6.82

MACHADO Miguel
Apellidos Nombres

DOCUMENTOS: C/C ..... C/I. .....
Serie Nº Nº Dpto.

OTROS DOC. .....
Pasaporte Lib. Enrol. etc.

NACIMIENTO: .....
Fecha Lugar

DOMICILIO: Oficial Nº3 4743 (Barrio Copola) .....
Calle Nº Teléf. Ciudad o Localidad

PROFESION U OCUPACION: .....

LUGAR: ..... CARGO: .....

IDEOLOGIA POLITICA: ..... CLASIFICACION: .....

DATOS COMPLEMENTARIOS: .....
Est. Civil Cónyuge Hijos

.....
Otros familiares

162612

Fecha	Documentos	091515 ANTECEDENTES A REGISTRAR Fs.2
31.5.82	15466	-D.I.I.: 8.10.81-Afiliado Nº 35.874 al P.C., militando en el Sec. "Marconi", según material incautado por OCOA en Feb. de 1976, "Op. Morgan".
7.1.82	0822	-Se deja constancia que se aprobó una solicitud de Beca a nombre de Miguel Washington MACHADO MENYOU, estableciéndose según interrogatorio efectuado en este Servicio, que no se trata de la misma persona que registra el antecedente anterior. Nota Nº3020/81/D.(C)

SERVICIO DE INFORMACION DE DEFENSA

Dep. 1

V A R I O S

0 9 1 5 1 6 - 5

Confeccionado el _____

Apellidos MACHADO

Nombres Miguel

Fecha de Nacimiento _____

Lugar de Nacimiento _____

Est. Civil _____

Cred. Cívica _____ Céd. Identidad _____

Otros Documentos _____

Ocupación _____

F O T O

Padre _____

Madre _____

Domicilio Rivera Indarte 4359. (La Teja) Ciudad _____

Otros datos _____

Imp. CHIESA Hnos. Ltda. 10.000 - 12 - 73

FICHA COMPLEMENTARIA

DOCUMENTO		ANTECEDENTES 0 0 1516
Fecha	Origen	
28.1.74.	Doc. 2096.	-Figura como destinatario del envio de listas para las elecciones de 1971, por parte de la UNION POPULAR, en documentación incautada en el P. Legislativo, el 27 de Junio de 1973.-(F)
7.1.82	10822	-9.1.82-Se aprobó una solicitud de Beca a nombre de MACHADO MENYOU, Miguel Washington, pudiéndose establecer que no se trata del causante.Nota Nº 3020/81 (C)

Ficha confeccionada el día 1 2/3/1975

TS. 1 E

MINISTERIO DE DEFENSA NACIONAL

S. I. D. 091517-3

Dep. 1 Sec. 1

Sub - Secc. A/N

Ficha Nro. ..... Confec. .....

MACHADO BEIRO o Bairo (1) — Apellidos

Miguel Angel.- — Nombres

DOCUMENTOS: C/C. MAA- 40853 (2) — Serie, Nro. C/I. 32.890 — Nro., Dpto.

OTROS DOC. ..... Pasaporte, Lib. Enrol., etc.

NACIMIENTO: 14 de Mayo de 1953 — Fecha; 1ra.Secc.Depto. de Soriano — Lugar

DOMICILIO: Luis Lamas No. 1450 Apto.5 — Calle; Mercedes s/n. (3) — Nro., Teléf.; Montevideo — Ciudad o Localidad

PROFESION U OCUPACION: Estudiante de Medicina.-

LUGAR: ..... CARGO: [illegible]

IDEOLOGIA POLITICA: ..... CLASIFICACION: G.A.U.(4)

DATOS COMPLEMENTARIOS: Soltero.- — Est. Civil; Cónyuge; Hijos

..... Otros familiares

RS 2.

Fecha	Documentos	09 1517 ANTECEDENTES A REGISTRAR
3/3/75 Cde.FF.CC. No.1212 8/3/75	Doc.399 D.441(J)	- Fué procesado por el delito de:"ATENTADO CONTRA LA CONSTITUCION EN EL GRADO DE CONSPIRACION SEGUIDO DE ACTOS,PREPARATORIOS".- Había sido detenido junto a varias personas,al comprobarse sus vinculaciones a los grupos ilegales del G.A.U. (Grupos de Acciones Unificadoras),los cuáles funcionaban en la Facultad de Medicina con el mismo nombre que lo hacían los integrantes de dicha organización que actuaba en la Facultad de Ingeniería.- (C.C)
27.2.75 PD.07.00	373 a 07.00	21.2.75 -Fue remitido a la carcel y procesado por el J.M. de Ato. Turno por el delito de: "Atentado a la Constitución en el grado de Conspiración seguido de actos preparatorios".- (DD)
01.06.83	24745/83 pág.24	- 03.03.83- Figura en una relación de Libertades Vigiladas procedente de la P.M.E.. Unidad de control: D.I.I.. Detenido el 11.10.74. Liberado 08.10.77.. EVAL A-1 (B).-
01.06.83	24862/83 pág. 18.	- 08.03.83-Indica Idem al Doc. 24745/83. EVAL A-1 (B).-

Fs-3

001517

FECHA	DOCUMENTOS	ANTECEDENTES A REGISTRAR
16.02.82	D. 5757/ 73	-Figura en una relacion de la Corte Electoral, de ciudadanos inscriptos en el Registro Civico Nacional, que se encuentran comprendidos en el Art. 1, Literal "B" del Acto Institucional No. 4, con prohibicion de ejercer el derecho de voto. (Procesados por delitos de "Lesa Nacion").EVALUACION A-1(VL) Indica (1) (2
16.02.82	D.6004/81/ 36	-Se encuentra comprendido en el Art.1o. literal b) del Acto Institucional No.4,por haber sido procesado el 20/II/75 por los delitos previstos en. C.P.M. 60 (XII) y 60(I) C.P.O. EVALUACION A-1 (LA)
	21.7.83	Memo(A)1572/83 para la 2a.Div.EMGA.-(1).-
26/8/83	29314/0309	-1971/78: En informaciones referentes al G.A.U. obtenidas por el Dpto. III del S.I.D. en este período se establece: -Sin situación conocida. Indica (4). Eval. A-2 (TL).

FECHA	DOCUMENTOS	091517 ANTECEDENTES A REGISTRAR
15.10.74	2614	12.10.74 - Detenido por personal del Bn.Trasmisiones No.1; viene siendo indagado en relación con la actuación de los C.A.U..-(DD)
27.2.75	373	21.2.75 -Fue procesado y remitido a la Cárcel por disposición del J.M.I. 4to.Turno por el delito de "Atentado a la Constitución en el Grado de Conspiración, seguido de actos preparatorios". (DD)
29.9.76	1257	28.9.76 - Al ser liberado del Penal de P. Carretas, quedó alojado en la D.N.I.I.. Internado en el régimen de M.P.S. por orden y a disposición del Peder Ejecutivo. (DD).
23.10.76	1332	09.10.76 - Por disposición de la Superioridad fue puesto en el régimen de "Libertad Vigilada" (DD).-
13.2.84	0889/79 Pág.15	Indica ídem al Documento Nº29314.- EVAL:A-2(AD)

[redacted] DE DEFENSA NACIONAL M/F
[redacted] DE INTELIGENCIA
[redacted]

091518-1

Fecha Montevideo-29-julio-[redacted]

Ficha [redacted]

PE

FS-1

FOTO

Nombre MACHADO, BANEGA, Miguel Angel

Nacionalidad BARRETO (4)

Profesión o actividad

Lugar de nacimiento

Documentos que posee FAA 19053

Domicilio OLimar casi (3) A. Miranda (1) Teléf.

Bo. 25 de Agosto

FILIACION

Edad aparente color del

cutis de los cabellos

estatura aspecto social

señas particulares

Casado con DINA BRUN, padre de Sonia y Raquel (6)

U87762

Fecha	Contenido
1) 29.VII.958.-	El Popular.-
2) 29.VII.958.-	III-D-Ast.3
	Doc.30.-

091518 PS.2

Lugar donde frecuenta

afiliado a

actividad política y donde actúa

COMUNISMO - ACTIVISTA (2)

(3) Posible antisocial

Antecedentes policiales

vehículos que posee o que guía

nombre y número de

personas que forman su familia

Hijo de Benito y Sara.- (7)

DATOS COMPLEMENTARIOS

1) Presidente de la Comisión Directiva de la "Unión de la Juventud comunista" de la ciudad de Treinta y Tres, recientemente constituída.-

2) Activo nuevo miembro de la Sección Juvenil del comunismo en Treinta y Tres. Concurrente a la Casa Central del partido comunista en este departamento.-

Fs. 3

FECHA	DOCUMENTOS	091518 ANTECEDENTES A REGISTRAR
4/XI/68	B43/D.12	-Indica ① ② .- -Figura en una relación de personas izquierdistas del departamento de Treinta y Tres.-
6/X/70	64(1)6	-Profesión: peón. Indica ③ l
14/5/1970	B72 D42	-Indica ④ al ⑤ .- En noviembre de 1958 candidato del Partido Comunista.(J).-

FS-1

JUNTA DE COMANDANTES EN JEFE G.

Dep. I Secc. I

Sub Secc. [illegible]

S. I. D. 091519-9

Ficha Nº ____ Confec. 7.10.51

[illegible] Miguel Angel

Apellidos Nombres

DOCUMENTOS: C/C ____ C/I 62.311 (Salto)

Serie Nº Nº Dpto.

OTROS DOC. ____

Pasaporte Lib. Enrol. etc.

NACIMIENTO: 7.8.51 Salto

Fecha Lugar

DOMICILIO: ____

Calle Nº Teléf. Ciudad o Localidad

PROFESION U OCUPACION: Empleado del Bco.La Caja Obrera

LUGAR: Suc. Salto CARGO: ____

IDEOLOGIA POLITICA: ____ CLASIFICACION: ____

DATOS COMPLEMENTARIOS: Casado

Est. Civil Cónyuge Hijos

[illegible]

Otros familiares

Fs.2

Fecha	Documentos	001519 ANTECEDENTES A REGISTRAR
28.09.81 R.D.6.6	Doc.8248 Nº270/81	-27.09.81-Fue detenido por participar de una reunión de carácter gremial realizada en el local de la Asociación de Bancarios del Uruguay, sita en calle Reconquista 574, siendo el tema tratado en dicha reunión la Ley de Asociaciones Profesionales. Incautándose además, diversas carpetas conteniendo material perteneciente al gremio, como así también ejemplares de una invitación cursada por A.B.U. a los participantes, donde se menciona que se tratarán temas de mucho interés, y que el traslado y estadía de los asistentes del interior del país, corre por cuenta de la Asociación .Luego de ser interrogado, el causante recuperó su libertad. Eval.A-1.-(JJ)
21.11.81.		- Se hiso Memo (A) 2864/81 para el J. del Bm.I. No.7.(SS)=
16.2.83 PD 041	24402	Integrante de la Comisión Provisoria del Banco La Caja Obrera, la que con fecha 7.2.83 presentó una solicitud para entrevistarse con el Jefe de la Oficina Lab. del ES. MA.CO.a efectos de plantear la situaci´n del funcionario despedido Homero GRAMAJO. 8.2.83 - Los funcionarios del Banco trabajaron con un brasalete en señal de protesta por el despido, ante una recomendación formulada por la Of.Lab. para que la Comisión Provisoria hiciera deponer esta actitud,por ser la misma

Imp. Nacional 1978

FE.3

FECHAS	DOCUMENTOS	00151 ANTECEDENTES A REGISTRAR
	///...	una acto de fuerza que no solucionaba el problema, se dió cumplimiento a lo solicitado por parte del funcionariado del Banco. Eval:A-1 (00)
14.5.83	26617/1 P.D.	-7.5.83.-Indica Idem. al Doc. 24402 aportando que se realizó una Asamblea de la "Asociación de Empleados del Banco La Caja Obrera" en ABU con el fin de completar los cargos de su Comisión Provisoria, la que había sido electa el 29.3.82. Eval:A-1. (TT)

[illegible] DE COMANDANTES EN JEFE

[illegible] 091520-7

Ficha No. ..... Fecha [illegible]

[illegible] SANCHEZ ..... Miguel Celmar .....
Apellidos — Nombres

[illegible] C/C. ..... C/I. .....
Serie — No. — No. — Dpto.

[illegible] .....
Tipo — Lib. Enrol. — etc.

[illegible] 57 años(1973) ..... Uruguay .....
Fecha — Lugar

[illegible] Colonia 1316 .....
Calle — No. — Teléf. — Ciudad o Localidad

PROFESIÓN U OCUPACIÓN: Agente de Loterías .....

LUGAR: ..... CARGO: .....

IDEOLOGÍA POLÍTICA: ..... CLASIFICACIÓN: .....

DATOS COMPLEMENTARIOS Casado Ramona BALDUVINO Nildo Celmar
Est. Civil — Cónyuge — Hijos

..... Otros familiares

190682

FECHA	DOCUMENTOS	001520 ANTECEDENTES A REGISTRAR
[illegible]	[illegible]/25 y 26	Acta de fecha 30.7.73 por mantener [illegible] la Dirección Nacional de Loterías. Es interrogado respecto al Sr. Guillermo VIDAL, de quien se presume tenga interés en la Banca de Quiniela. [illegible]

JUNTA DE COMANDANTES EN JEFE
S. I. D.

VARIOS

09 152 1-5

Fs 1

Dep. I Secc. 1
Sub Secc. A/N
Ficha Nº ..... Confec. 1.6.82

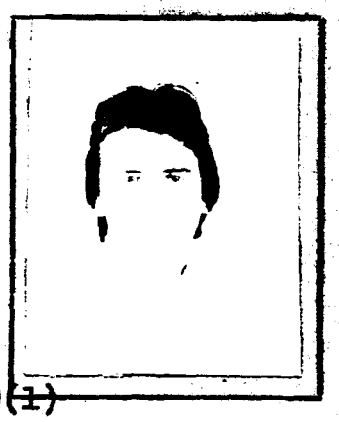

MACHADO MENYOU (Apellidos) Miguel Washington (Nombres)

DOCUMENTOS: C/C BUB 20934 (Serie / Nº) C/I. 1.451.249-5 (Nº / Dpto.)

OTROS DOC. ..... (Pasaporte / Lib. Enrol. / etc.)

NACIMIENTO: 16.7.56 Mdeo. (Fecha / Lugar)

DOMICILIO: Carlos de la Vega 4237 desde 1956 hasta 1979 (1) / Eduardo Acevedo 100 Paso Carrasco (Calle / Nº / Teléf. / Ciudad o Localidad)

PROFESION U OCUPACION: Of. de Ira. Técnico Aeronáutico

LUGAR: PLUNA **CARGO:** .....

IDEOLOGIA POLITICA: ..... **CLASIFICACION:** .....

DATOS COMPLEMENTARIOS: ..... (Est. Civil / Cónyuge / Hijos)

..... (Otros familiares)

10264

FS-2

Fecha	Documentos	091521 ANTECEDENTES A REGISTRAR
7.1.82	10822	-31.12.81-SE.PIA.CO.DI. por Nota Nº 3020/81/D solicita aval para Beca a EE.UU., Se Aprueba por Memo.(A) Nº 27/82 del 9.1.82. -12.1.82-Se deja constancia que en la fecha el causante concurrió a este Servicio a fin de proporcionar datos que permitan constatar sus domicilios anteriores.Ind.(1) (C)

SERVICIO DE INTELIGENCIA
División I
(Seguridad)

MINISTERIO DE DEFENSA NACIONAL
SERVICIO DE INFORMACION DE DEFENSA
M/S
001522-3

Sección FS-1
Act. Ant. Nac.
Ficha N° [illegible]

VARIOS

Foto

Nombres y Apellidos: MACHADO Milton

Fecha de Nacimiento:

Lugar de Nacimiento:
(País - Ciudad o Localidad - etc.)

Cred. Civ.: Serie N.° Ced. Identidad:

Otros documentos: (1) Prontuario N°21533 de Soriano
(Pasaporte - Libreta Enrolam. - etc.)

Domicilio:
(Ciudad o Localidad) (Calle) (N.°) (Telef.)

Filiación
- Edad Aparente Color del Cutis
- Color del Cabello Estatura Aproximada
- Complexión Aspecto Social
- Señas particulares

Ficha confeccionada en Montevideo el 20 de abril de 1964

F.S.-2

091522

ACTIVIDADES

(1) Laborales: Profesión ..... Lugar de trabajo .....

Cargo ..... Antigüedad .....

Otras Actividades .....

.....

(2) Políticas: Ideología ..... Actuación .....

Antecedentes .....

Antecedentes familiares .....

(3) Sociales: Estado Civil ..... Religión ..... Figuración .....

Grado Instrucción ..... Lugares que frecuenta .....

(4) Económicas: Situación ..... Capital aprox. ..... Vehículo .....
marca y N.o

Otros datos .....

Datos Complementarios .....

Apreciación Personal Gral. .....

.....

.....

~~ARCHIVADO~~ FICHA COMPLEMENTARIA **Milton** FS. 3

Documento		09 1522 Antecedentes
Fecha	Origen	
24-I-962	B-75-(I)-D-31	Firmante de un manifiesto por la no intervención y condena de cualquier tentativa de sanción agresión o coerción ya sea económica política e militar y todo intento de ruptura diplomática con el Gobierno de Cuba violatorio del principio de no intervención2-
8/XI/67	B.79-D.144	- Presidente del Centro de Estudiantes de Ciencias Económicas y Administración.-Indica①

SERVICIO DE INFORMACION DE DEFENSA

Dep. 1

FS 1

Confeccionado el 20 SE 1974

091523-1

VARIOS

FOTO

Apellidos MACHADO

Nombres Milton

Fecha de Nacimiento

Lugar de Nacimiento

Est. Civil

Cred Cívica Céd. Identidad

Otros Documentos

Ocupación Doctor.

Padre

Madre

Domicilio Mercedes 873 P. 1. Ciudad Montevideo.-

Otros datos

Imp. CHIESA Hnos. Ltda. 10.000 - 12 - 73

Fs. 2

FICHA COMPLEMENTARIA

DOCUMENTO		ANTECEDENTES 091523
Fecha	Origen	
13.9.74	Doc.2318	- Destinatario de un ejemplar de URUGUAY LA RESISTENCIA VENCERA de izquierda incautado en el Correo Central el 29/VIII/74, proveniente de la Rep. Argentina.-(SS) EVAL: A - 1 .

JUNTA DE COMANDANTES EN JEFE

S. I. D.

091524-9

Dep. I Secc. I

Sub Secc.

Ficha N.° ..... Contenido 8.83

FS-1

MACHADO FREIRE ..... Milton Daniel .....

Apellidos Nombres

DOCUMENTOS: C/C. ..... C/I. .....

Serie N.° N.° Dpto.

OTROS DOC. .....

Pasaporte Lib. Enrol. etc

NACIMIENTO: .....

Fecha lugar

DOMICILIO: .....

Calle N.° Teléf. Ciudad o localidad

PROFESION U OCUPACION Estudiante

LUGAR Fac. Derecho y C. Sociales CARGO: .....

IDEOLOGIA POLITICA: ..... CLASIFICACION: .....

DATOS COMPLEMENTARIOS: .....

Est. Civil Cónyuge Hijos

.....

Otros familiares

195757

Fecha	Documentos	09 1524 ANTECEDENTES A REGISTRAR	F 52
26.8.83	29637/4	-9.8.83: en el día de la fecha se establece que no concurrió a clase de Tecnica Forense, habiendo faltado el grupo entero.- Eval.:A-1.- (MB)	

FS. 1

VARIOS

JUNTA DE COMANDANTES EN JEFE

S. I. D. 091525-6

DEP. I SECC. I

SUB SECC. A/N

FICHA Nº ..... CONFEC. 7.5.82

MACHADO RIVAS — Apellidos

Milton — Nombres

DOCUMENTOS: C/C ..... Nº ..... Dpto. C/I. ..... Serie ..... Nº

OTROS DOC. ..... Pasaporte ..... Li. Enrol ..... etc.

NACIMIENTO: ..... Fecha ..... Lugar

DOMICILIO: ..... Calle ..... Nº ..... Teléf. ..... Ciudad o Localidad

PROFESION U OCUPACION: .....

LUGAR: ..... CARGO: .....

IDEOLOGIA POLITICA: ..... CLASIFICACION: .....

DATOS COMPLEMENTARIOS: ..... Est. Civil ..... Cónyuge ..... Hijos

..... Otros familiares

FS-270

T-52

FECHA	DOCUMENTOS	091525 ANTECEDENTES A REGISTRAR
06.10.81	D. 8457	-Integrante al 8/10/73 de Logia Masónica "FE". Evaluación: A-2 . (VL) (LA).-Indica ( ) ( ) ( ) ( ) ( ).

Imp. Nacional 1980

"VARIOS"

001526-4

Milton Ariel (1)

MACHADO MEGA

AQB 7006 (2)

C/C. BAA 17641 C/I. 1.316.704

320.074

7.4.931 (3) Rocha (4)

José Ellauri 698 Ap. 101 (5)

San Salvador 1978 (1980)

Montevideo (6)

Abogado

Partido Nacional

Herreira-Pivel (7)

Nov./1982

CONVENCIONAL (8)

Casado

Graciela ELICHIRY RIOS

179770

Fs 2

Fecha	Documentos	001526 ANTECEDENTES A REGISTRAR.
15.9.82	D.19161 RE.18721	-22.4.80: Se establece: Integra nómina de abogados, que en distintas oportunidades, han asumido, en calidad de tal, la defensa de elementos sediciosos. -1.11.79: Se establece: Candidato para integrar la Comisión de vigilancia de la Asociación de Funcionarios Portuarios por el período 1970/72, ocupando el 3er. lugar Lista 4. -18.1.80:Se establece que el titular es Defensor del sedicioso Washington DE VARGAS SACCONE. -29.4.80: En Acta que en la fecha le fuera tomada a Julieta Francisca PEZZOLO MARQUEZ de CHIODI, esta manifiesta que en el año 1981 el titular la patrocino en un trámite judicial, no habiendole cobrado honorarios y que el Secretario del mismo le hablo, "para que los acompañara en las reuniones de un nuevo grupo de Batllistas, que iban a integrar el F. Amplio" (toda gente del Dpto. de Rocha). -15.10.80:Se establece: Socio de Héctor CLAVIJO FERNANDEZ (militante del partido Nacional) y contacto de Carlos Julio PEREIRA. Partíe el día 27.6.80 en vuelo No. 235 de la Cia. Aerolineas Argentinas, con destino a Aeroparque. Por información confidencial se concoce que el mismo, viajó a Europa y el día anterior al viaje se reunió con Carlos Julio PEREIRA. EVal.:B-2.- (D)(MB).-

FS.3

FECHA	DOCUMENTOS	091520 MACHADO MEGA — ANTECEDENTES A REGISTRAR Milton Ariel
8.9.82	18721	Figura en el 206 lugar de la lista ACF del Partido Nacional Agrupación Mov. por la Patria y Nac. de Rocha Dpto. de Maeo. como candidato para integrar los Deliberantes Departamentales y Convenciones Nacionales en las Elecciones internas de los PP.PP. del 28 de Noviembre de 1982. (D)(UB) Indica (1) al (5).
16.10.82	—	Por Oficio Nº. 898/82 el S.I.D. comunica a la Corte Electoral, que de acuerdo a las disposiciones vigentes, no existen objeciones para que el causante integre la lista de referencia. (D)(UB)
13/1/83	23691/826	Electo 38 suplente del Organo Deliberante Nacional del Partido Nacional por el Departamento de Montevideo Hoja de Votación A.C.F de acuerdo al resultado de las Elecciones Internas de los Partidos Políticos habilitados, efectuadas el 28-XI-82. — Eval. A-1 (BB). Indica 6 al 8.
9.4.84	33090/83 Pág.56	-Indica Idem.Doc. 33090/83.Eval:A-1.(KE)

Fs 1

[illegible] DE COMANDANTES EN JEFE

S. I. D.

09152 G

Dep. I Secc. I

Sub Secc. [illegible]

Ficha Nº ____ Confec. 29.7.83

MACHADO BUSTAMANTE — Miriam

Apellidos — Nombres

DOCUMENTOS: C/C. ____ C/I. 2.795.466

Serie Nº Nº Dpto.

OTROS DOC. ____

Pasaporte Lib. Enrol. etc.

NACIMIENTO: ____

Fecha Lugar

DOMICILIO: Colonia 2276 Apto. 003 (1983)

Calle Nº Teléf. Ciudad o Localidad

PROFESION U OCUPACION: ____

LUGAR: ____ CARGO: ____

IDEOLOGIA POLITICA: ____ CLASIFICACION: ____

DATOS COMPLEMENTARIOS ____

Est. Civil Cónyuge Hijos

____

Otros familiares

104466

FS-2

Fecha	Documentos	091527 ANTECEDENTES A REGISTRAR
29.7.83	28891/1 P.D.	-24.7.83.-Integra la Comisión Provisoria de la "Asociación de Trabajadores del Instituto Ariel Hebreo-Uruguayo para constituirse en una Asociación Laboral de 1er.Grado Eval:A-1.)TT)
15.3.84	8401239	933 Integra la coordinadora del PIT, en representación del sector de la enseñanza. Eval.A-2 (SI)

Fs.1

091528-O

SERVICIO DE INFORMACION DE DEFENSA

Dep. 1

Confeccionado el 5 Set.78

VARIOS

FOTO

Apellidos **MACHADO SANSONE**

Nombres **Miriam**

Fecha de Nacimiento 10.11.48

Lugar de Nacimiento Montevideo

Est. Civil Soltera

Cred. Cívica **ATB N°8284.-** Céd. Identidad 1.0[illegible].017

Otros Documentos

Ocupación Contador Público - S.C.D.U.T.(Desde 1976)

Padre Carlos Alberto

Madre Rosa Blanca

Domicilio **Hotel Naranjo, calle San Roque, N°11** Ciudad **Sevilla.-**

Otros datos: ***Domicilio accidental en Sevilla(España).-**

G.Pereira N°2940 Ap.13 (Desde 1973)

02012

FICHA COMPLEMENTARIA

DOCUMENTO		001528 ANTECEDENTES
Fecha	Origen	
15.Oct.77	Doc.1064	-Figura en una nómina de ciudadanos uruguayos que se presentaron ante el Consulado del Uruguay en Sevilla en el período comprendido del 8 al 27 de noviembre de 1971.(J).- 17/I/80 - Se contestó para Constancia de Hab.para Cargos Públicos Nº 3189/10a./78 a nombre de la causante. El Dpto.Nº3/DNII no registra antecedentes. (Z).-

SERVICIO DE INTELIGENCIA
División I
(Seguridad)

MINISTERIO DE DEFENSA NACIONAL
SERVICIO DE INFORMACION DE DEFENSA
M/F
001529-8

F-1
Sección A.
Act. Ant. Sec.
Ficha N.º

Nombres y Apellidos: MACHADO Mirta

Foto

Fecha de Nacimiento:

Lugar de Nacimiento:
(País - Ciudad o Localidad - etc.)

Cred. Civ.: Serie N.º Ced. Identidad:

Otros documentos:
(Pasaporte - Libreta Enrolam. - etc.)

Domicilio:
(Ciudad o Localidad) (Calle) (N.º) (Telef.)

Filiación
- Edad Aparente Color del Cutis
- Color del Cabello Estatura Aproximada
- Complexión Aspecto Social
- Señas particulares

Ficha confeccionada en Montevideo el 11 de diciembre de 1963.-

09 1529

ACTIVIDADES

(1) Laborales: Profesión Profesora Lugar de trabajo

Cargo Antigüedad

Otras Actividades

(2) Políticas: Ideología Unión Popular Actuación

Antecedentes Firmante de un manifiesto de la Unión Popular. Marcha 23.XI.962.-

Antecedentes familiares

(3) Sociales: Estado Civil Religión Figuración

Grado Instrucción Lugares que frecuenta

(4) Económicas: Situación Capital aprox. Vehículo
marca y N.o

Otros datos

Datos Complementarios

Apreciación Personal Gral.

17.4.78- MEMO (A) 300/78 DPTO.C-2/ESMACO. .- (W)

09.JUL.979-MEMO(A) Nª 3570/78-Bn.I.Nro.7.-qq-.

~~PARIS~~

09.07.82 Ps 1

JUNTA DE COMANDANTES EN JEFE

S. I. D.

091530_6

Dep. I Secc. I

Sub Secc. A/N

Ficha Nº ..... Confec. .....

MACHADO Mirta M.

Apellidos Nombres

DOCUMENTOS: C/C. ..... C/I. 707.790

Serie Nº Nº Dpto.

OTROS DOC. .....

Pasaporte Lib. Enrol. etc.

NACIMIENTO: .....

Fecha Lugar

DOMICILIO: .....

Calle Nº Teléf. Ciudad o Localidad

PROFESION U OCUPACION: .....

LUGAR: ..... CARGO: .....

IDEOLOGIA POLITICA: ..... CLASIFICACION: .....

DATOS COMPLEMENTARIOS .....

Est. Civil Cónyuge Hijos

.....

Otros familiares

~~171298~~

Fs. 2

Fecha	Documentos	001530 ANTECEDENTES A REGISTRAR
09.07.82	16.712	A través del Servicio Paz y Justicia dirige carta al Sr. Presidente de la República, la cual firma junto a otras madres de sediciosos detenidos, solicitando Amnistía para los mismos. - Eval.: A-1. Indica ( ) ( ) ( ) ( ) (M) (VL) (GM) (LA).

Fs.1

JUNTA DE COMANDANTES EN JEFE
S. I. D.

091531-4

Dep. I Secc. I
Sub Secc. A/M
Ficha Nro. ____ Confec. 5.4.79

MACHADO GONZALEZ — Apellidos
Mirtha — Nombres

DOCUMENTOS: C/C B.A.B. 13459 — Serie Nro.
C/I. ____ — Nro. Dptc.

OTROS DOC. ____ — Pasaporte Lib. Enrol. etc.

NACIMIENTO: ____ — Fecha Lugar

DOMICILIO: ____ — Calle Nro. Teléf. Ciudad o Localidad

PROFESION U OCUPACION: ____

LUGAR: ____ **CARGO:** ____

IDEOLOGIA POLITICA: ____ **CLASIFICACION:** ____

DATOS COMPLEMENTARIOS: ____
Est. Civil Cónyuge Hijos

M535C

Otros familiares

FC-2

Fecha	Documentos	091531 ANTECEDENTES A REGISTRAR
11.12.78	D.1679	- Delegado de Mesa por las listas 90,190 , en las elecciones nacionales del año 1971, por el Departamento de Montevideo . Circuito Nº. 849 (Pág. No.0390) .- (Y)

JUNTA DE COMANDANTES EN JEFE 091532-2

S. I. D.

Dep. I [redacted] Secc. I

Ficha N.º 4 Confec. 5.12.82

MACHADO de HERNANDEZ — Apellidos

Modesta — Nombres

DOCUMENTOS: C/C ..... Serie ..... N.º ..... C/I. ..... N.º ..... Dpto.

OTROS DOC. ..... Pasaporte ..... Lib. Enrol. ..... etc.

NACIMIENTO: ..... Fecha ..... Lugar

DOMICILIO: ..... Calle ..... N.º ..... Teléf. ..... Ciudad o Localidad

PROFESION U OCUPACION: .....

LUGAR: ..... CARGO: .....

IDEOLOGIA POLITICA: ..... CLASIFICACION: .....

DATOS COMPLEMENTARIOS: casada. — Est.Civil

Felipe HERNANDEZ. — Cónyuge

..... Hijos

..... Otros familiares

[illegible]

Fs.2

Fecha	Documentos	1532 ANTECEDENTES A REGISTRAR
6.9.82.	18592	Madre del extremista Carlos Julián HERNANDEZ MACHADO.- Eval.A-2.-(TJ).

JUNTA DE COMANDANTES EN JEFE 091533-0

S. I. D.

Dep. I Secc. I

Sub Secc. A/N

Ficha Nro. ____ Confec. ____

MACHADO — Apellidos

Modesto Humberto — Nombres

DOCUMENTOS: C/C ____ Serie ____ Nro. ____ C/I. ____ Nro. ____ Dpto. ____

OTROS DOC. ____ Pasaporte ____ Lib. Enrol. ____ etc.

NACIMIENTO: ____ Fecha ____ Lugar ____

DOMICILIO: ____ Calle ____ Nro. ____ Teléf. ____ Ciudad o Localidad ____

PROFESION U OCUPACION: ____

LUGAR: ____ CARGO: ____

IDEOLOGIA POLITICA: ____ CLASIFICACION: ____

137763

DATOS COMPLEMENTARIOS: ____ Est. Civil ____ Cónyuge ____ Hijos ____

____ Otros familiares

FS 2

Fecha	Documentos	09 1533 ANTECEDENTES A REGISTRAR
2.8.76	D: 1027	- Según información de la Embajada de nuestro País en la Rep. Argentina, se toma conocimiento de la denuncia de desaparición ó malos tratos, formulada por los Dres. españoles Jose Federico de Carbajal y Tomás Cuadra Salcedo Fernández del Castillo, integrantes del Mov. Internacional de Juristas Católicos (Rama de Pax Romana) y vinculados a la Federac. Internacional de los Derechos Humanos del Hombre.- Interesados los mismos en ciudadanos uruguayos residentes en Buenos Aires, constatan que el mencionado (Modesto Humberto Machado), fue retirado de su domicilio a las 12.30', aproximadamente del día 22-V-76, careciéndose hasta el momento de noticias sobre él.- Eval: A- 1 .- (J)

SERVICIO DE INFORMACION DE DEFENSA

Dep. 1

091534-8

PS 1

Confeccionado el 12.5.75

V A R I O S

Apellidos MACHADO SILVERA

FOTO

Nombres Nacianceno

Fecha de Nacimiento 72 años (1975)

Lugar de Nacimiento Uruguay

Est. Civil Casado

Cred Cívica ____ Céd. Identidad ____

Otros Documentos ____

Ocupación Juez de Paz -Jubilado

Padre ____

Madre ____

Domicilio Agustín Sosa 3511 Ap. 3 Ciudad ____

Otros datos ____

72864

Imp. CHIESA Hnos. Ltda. 10.000 - 12 - 73

FS-2

FICHA COMPLEMENTARIA

DOCUMENTO		09 1534 ANTECEDENTES
Fecha	Origen	
20.2.75 HD. 07.00 a	322 07.00	11.2.75 -Fue inspecionado su domicilio, cuya dirección aparece en anotaciones de procedimientos realizados por la DNII tiempo atrás, obteniendose resultados negativos. (DD)

VARIOS

JUNTA DE COMANDANTES EN JEFE

S. I. D.

091535-5

FS.1

DEP. I SECC. I

SUB SECC. A/N

25.05.82 FICHA Nº ..... CONFEC. .....

MACHADO — Apellidos

Nair — Nombres

DOCUMENTOS: C/C Nº ..... Dpto. C/I. ..... Serie ..... Nº .....

OTROS DOC. PASAPORTE No.181237 — Pasaporte ..... Li. Enrol ..... etc.

NACIMIENTO: 20.11.32 — Fecha ..... Uruguay — Lugar .....

DOMICILIO: ..... Calle ..... Nº ..... Teléf. ..... Ciudad o Localidad .....

PROFESION U OCUPACION: .....

LUGAR: ..... CARGO: .....

IDEOLOGIA POLITICA: ..... CLASIFICACION: .....

DATOS COMPLEMENTARIOS: ..... Est. Civil ..... Cónyuge ..... Hijos .....

..... Otros familiares .....

761295

FS2

FECHA	DOCUMENTOS	00 1535 ANTECEDENTES A REGISTRAR
14.03.77	1419/77	Regresó en Feb/977 al Uruguay junto con otros 72 uruguayos procedentes de Sydney (Australia) donde estaba radicado, a bordo del buque ruso SHOTA RUSTAVELI. Evaluación: A-1.- (VL)

Imp. Nacional 1933/80

FICHA CONFECCIONADA EL 25/3/972 P FS1

MINISTERIO DE DEFENSA NACIONAL
S. I. D.

091536-3

Dep. I Secc. I
Sub-Secc. A/N
Ficha Nro. ..... Confec. .....

MACHADO (Apellidos) NAHIR (Nombres)

DOCUMENTOS: C/C. (Serie, Nro.) C/I. (Nro., Dpto.)

OTROS DOC. (Pasaporte, Lib. Enrol., etc.)

NACIMIENTO: (Fecha, Lugar)

DOMICILIO: JUAN MARIA PEREEZ 2680(presumiblemente) apto.402 en 1971(1)
(Calle, Nro., Telef., Ciudad o Localidad)

PROFESION U OCUPACION:

LUGAR: CARGO:

IDEOLOGIA POLITICA: CLASIFICACION:

DATOS COMPLEMENTARIOS: (Est. Civil, [illegible], Hijos)

(Otros familiares)

Fs2

Fecha	Documentos	091536 ANTECEDENTES A REGISTRAR
2/X./971	72.117	Según datos confidenciales la nombrada estaría vinculada y pertenecería a la organización sediciosa.(C.C)
12.10.83	31109/102	21.5.969:Propietaria del auto "Neckar" matrícula No.[illegible] y quien lo conducía el 24.5.966 tomó parte de una caravana automovilistica organizada por [illegible], la que partió de Agraciada y Zufriategui y finalizó en la calle Arequita.Eval. A-2.(ME)

Fs. 1

091537-1

Dep. I Sec. I

Sub Secc. A/M

Ficha Nro. ____ Confec 5 [illegible]

JUNTA DE COMANDANTES EN JEFE

S. I. D.

MACHADO CORONEL — Apellidos

Nadir Clyde — Nombres

DOCUMENTOS: C/C A.V.A.16125 — Serie — Nro. — C/I. ____ — Nro. — Dpto.

OTROS DOC. ____ — Pasaporte — Lib. Enrol. — etc.

NACIMIENTO: ____ — Fecha — Lugar

DOMICILIO: ____ — Calle — Nro. — Teléf. — Ciudad o Localidad

PROFESION U OCUPACION: ____

LUGAR: ____ CARGO: ____

IDEOLOGIA POLITICA: ____ CLASIFICACION: ____

DATOS COMPLEMENTARIOS: ____ — Est. Civil — Cónyuge — Hijos

[illegible]

Otros familiares

FS-2

Fecha	Documentos	091537 ANTECEDENTES A REGISTRAR
11.12.78	D.1679	- Delegado de Mesa por las listas 90,190 , en las elecciones nacionales del año 1971, por el Departamento de Montevideo . Circuito Nº. 456 (Pág. No.0390) .- (Y)

Fecha confeccionada el 11 de julio de 1973.

MINISTERIO DE DEFENSA NACIONAL

S. I. D.

Dep. I Fs 1 Secc. I

091530-9

Sub Secc. G

Ficha Nro. ____ Confec. ____

MACHADO de SALKIND — Apellidos

Nelly — Nombres

DOCUMENTOS: C/C ____ Serie ____ Nro. ____ C/I. ____ Nro. ____ Dpto. ____

OTROS DOC. ____ Pasaporte ____ Lib. Enrol. ____ etc. ____

NACIMIENTO: ____ Fecha ____ Lugar ____

DOMICILIO: ____ Calle ____ Nro. ____ Teléf. ____ Ciudad o Localidad ____

PROFESION U OCUPACION: Profesora.

LUGAR: ____ CARGO: ____

IDEOLOGIA POLITICA: ____ CLASIFICACION: ____

DATOS COMPLEMENTARIOS: ____ Est. Civil ____ Cónyuge ____ Hijos ____

[illegible]

Otros familiares

FS 2

Fecha	Documentos	091536 ANTECEDENTES A REGISTRAR
2.4.73	D.5.77.	-Figura en una nómina de Profesores que suscriben el panfleto"Manifiesto y Convocatoria a los socios de la Gremial de Profesores".Este es un documento de claro contexto marxista-revolucionario,que propugna la lucha contra el proyecto de ley de Enseñanza,que se difundió en le mes de marzo de 1973.-El temario propuesto incluye puntos de contenido político y de "lucha" de todo el movimiento sindical del país.- Evaluación A-1 (JJ)
26.2.71	.B.77 D.	Figura en una nómina de Profesores de Enseñanza Secundaria (Afiliados a la Gremial de Profesores de Montevideo y Federación Nacional de Profesores)vinculados a actividades de proselitismo y agitación subversiva o simpatizantes de las mismas,en los años 1965/66/67/68.-(M)Eval.F-3.
7.4.77.	D.309.	Figura en una relación de profesores que serían de tendencia izquierdista,contenida en un folleto publicado por la Federación Nacional de Profesores de Enseñanza Secundaria en ocasión de la elección de Consejeros que se llevó a cabo en la ciudad de Salto,en los días 29 y 30 de luio, entre los años 1969/1972.-Evaluación A-1(LL)
25.1.82		- Se hizo Memo (A) o.2454/981 para el S.S.FF.AA.(SS)-
10.3.84	11941 / 82 PAG. 3025	-POSEE ANTECEDENTES EN EL CO.NA.E- EV. - A-1. (B) INDICA ( ) ( ) ( )

TS-1

MINISTERIO DE DEFENSA NACIONAL
S. I. D.

091530-7 Dep. I Sec. I
Sub - Secc. G
Ficha Nro. ____ Cendoc. ____

MACHADO	NELSON
Apellidos	Nombres

DOCUMENTOS: C/C ____ Serie ____ Nro. ____ C/I ____ Nro. ____ Dpto. ____

OTROS DOC. ____ Pasaporte ____ Lib. Enrol. ____ etc. ____

NACIMIENTO: ____ Fecha ____ Lugar ____

DOMICILIO: Antonio Márquez 5310
Calle Nro. Telfl. Ciudad o Localidad

PROFESION U OCUPACION: ____

LUGAR: ____ CARGO: ____

IDEOLOGIA POLITICA: ____ CLASIFICACION: Dirigente

DATOS COMPLEMENTARIOS: ____ Est. Civil ____ Conyuge ____ Hijos ____

VB575
Otros Familiares

Fs.2

Fecha	Procedencia	01539 ANTECEDENTES A REGISTRAR
30.6.75	842 Rv.A-1.	Integrante del Consejo Directivo del Sindicato de Obreros y Empleados Cristalerías del Uruguay.(E).-
21/6/78	- - - - -	Se contestó en Memo. (A) No. 1002/78 para el Dpto.C-2/[illegible].(PP).-

MINISTERIO DE DEFENSA NACIONAL
S. I. D.

091540-5

3 OCT. [illegible]
Fs 1

Dep. I Secc. [illegible]
Sub - Secc. G
Ficha Nro._____ Confec._____

MACHADO LUONGO — Apellidos
Nelson Nedy — Nombres

DOCUMENTOS: C/C._____ Serie Nro. C/I._____ Nro. Dpto.

OTROS DOC. _____ Pasaporte Lib. Enrol. etc.

NACIMIENTO: _____ Fecha Lugar

DOMICILIO: _____ Calle Nro. Teléf. Ciudad o Localidad

PROFESION U OCUPACION: Textil

LUGAR: Manufactura Norte CARGO: _____

IDEOLOGIA POLITICA: _____ CLASIFICACION: Delegado

DATOS COMPLEMENTARIOS: _____ Est. Civil Conyuge Hijos

40528
Otros familiares

F5 2

Fecha	Documentos	1540 ANTECEDENTES A REGISTRAR
15.8.73	2365	Figura en información obtenida en interrogatorios realizados a detenidos gremiales en la E.A.y S. (K)

524

MINISTERIO DE DEFENSA NACIONAL

S. I. D.

091541-3

Dep: I Fs. 1 Se

Sub-Secc.

Ficha Nº ..... Confec.

2-4-65

MACHADO — Apellidos

Nelson — Nombres

DOCUMENTOS: C|C ..... Serie Nº — C|I ..... Nº Dpto.

OTROS DOC.: ..... Pasaporte Lib. Enrol. etc.

NACIMIENTO: ..... Fecha Lugar

DOMICILIO: ..... Calle Nº Telef. Ciudad o Localidad

PROFESION U OCUPACION: Estudiante

LUGAR: ..... CARGO .....

IDEOª POLITICA ..... CLASIFICACION .....

DATOS COMPLEMENTARIOS 1057 ..... Est. Civil Conyuge Hijos

..... otros familiares

Fs. 2

DOCUMENTOS	091541 ANTECEDENTES A REGISTRAR
B-12-D-4 Cor. 64	---Integrante de la Lista No.600 del Frente Avanzada Estudiantil (F-A-E-)con el Lema Vanguardia Estudiantil Progresista(V-E-P para la elección de la Comisión Directiva de la Asociació de Estudiantes de Preparatorios Nocturnos (A-E-P-N-)para el perí de 1964-1965-

SERVICIO DE INTELIGENCIA
División I
(Seguridad)

MINISTERIO DE DEFENSA NACIONAL M / F
SERVICIO DE INFORMACION DE DEFENSA
I. 091542-1

Fs. 1
Sección
Act. Ant. Nac.
Ficha N.º 0056

Nombres y Apellidos: MACHADO , Nepamucendo

Fecha de Nacimiento:

Lugar de Nacimiento: Uruguayo
(País - Ciudad o Localidad - etc.)

Cred. Civ.: Serie ..... N.º ..... Ced. Identidad: .....

Otros documentos:
(Pasaporte - Libreta Enrolam. - etc.)

Foto

Domicilio: Fray Bentos
(Ciudad o Localidad) (Calle) (N.º) (Telef.)

Filiación
- Edad Aparente 35 años Color del Cutis
- Color del Cabello Estatura Aproximada
- Complexión Aspecto Social
- Señas particulares

9805

Ficha confeccionada en Montevideo el 3 de Julio de 1948.-

001542

F 5.2

ACTIVIDADES

(1) Laborales: Profesión Jornalero Lugar de trabajo

Cargo Antigüedad

Otras Actividades

(2) Políticas: Ideología Actuación Dirigente activo

Antecedentes

Antecedentes familiares

(3) Sociales: Estado Civil Soltero Religión Figuración

Grado Instrucción Lugares que frecuenta

(4) Económicas: Situación Capital aprox. Vehículo
marca y N.o

Otros datos

Datos Complementarios

Apreciación Personal Gral.

Fs. 3

FICHA COMPLEMENTARIA

Documento		1542	Antecedentes
Fecha	Origen		
3.VII.48	Inf.May.Mar.M Int.R.Negro		-Uruguayo, Soltero, 35 años aprox.,jornalero, domiciliado en Frzy Bentos, dirigente activo.-
9/XI/65	42/6		-Sindicado como elemtno izquierdista de la ciudad de Frzy Bentos.- Eval.b.2.(M).-
11/3/983	----------		Se contestó Memo. (A) Nº 3050/82 (5a. Parte) para DINARP + (M)

FS 1

SERVICIO DE INTELIGENCIA
División I
(Seguridad)

MINISTERIO DE DEFENSA NACIONAL
SERVICIO DE INFORMACION DE DEFENSA
M/F

091543-9

Sección
Act. Ant. Nac.
Ficha N.º 1204

Nombres y Apellidos: MACHADO Néstor

Fecha de Nacimiento:

Lugar de Nacimiento: Colonia
(País - Ciudad o Localidad - etc.)

Cred. Civ.: Serie NLB N.º 1249 Ced. Identidad:

Otros documentos:
(Pasaporte - Libreta Enrolam. - etc.)

Foto

Domicilio: Juan Lacaze
(Ciudad o Localidad) (Calle) (N.º) (Telef.)

Filiación
- Edad Aparente ..... Color del Cutis .....
- Color del Cabello ..... Estatura Aproximada .....
- Complexión ..... Aspecto Social .....
- Señas particulares .....

Ficha confeccionada en Montevideo el 23 de Agosto de 1965.-

09 1543

Fs.2

ACTIVIDADES

(1) Laborales: Profesión ..... Lugar de trabajo .....

Cargo ..... Antigüedad .....

Otras Actividades .....

.....

(2) Políticas: Ideología ..... Actuación .....

Antecedentes .....

Antecedentes familiares .....

(3) Sociales: Estado Civil ..... Religión ..... Figuración .....

Grado Instrucción ..... Lugares que frecuenta .....

(4) Económicas: Situación ..... Capital aprox. ..... Vehículo .....
marca y N.o

Otros datos .....

Datos Complementarios .....

Apreciación Personal Gral. .....

.....

.....

MACHADO FICHA COMPLEMENTARIA Néstor Fs.3

Documento		001543 Antecedentes
Fecha	Origen	
24-III-965	B-37-D-6	-Sindicado como elemento comunista en la ciudad de Juan Lacaze.-

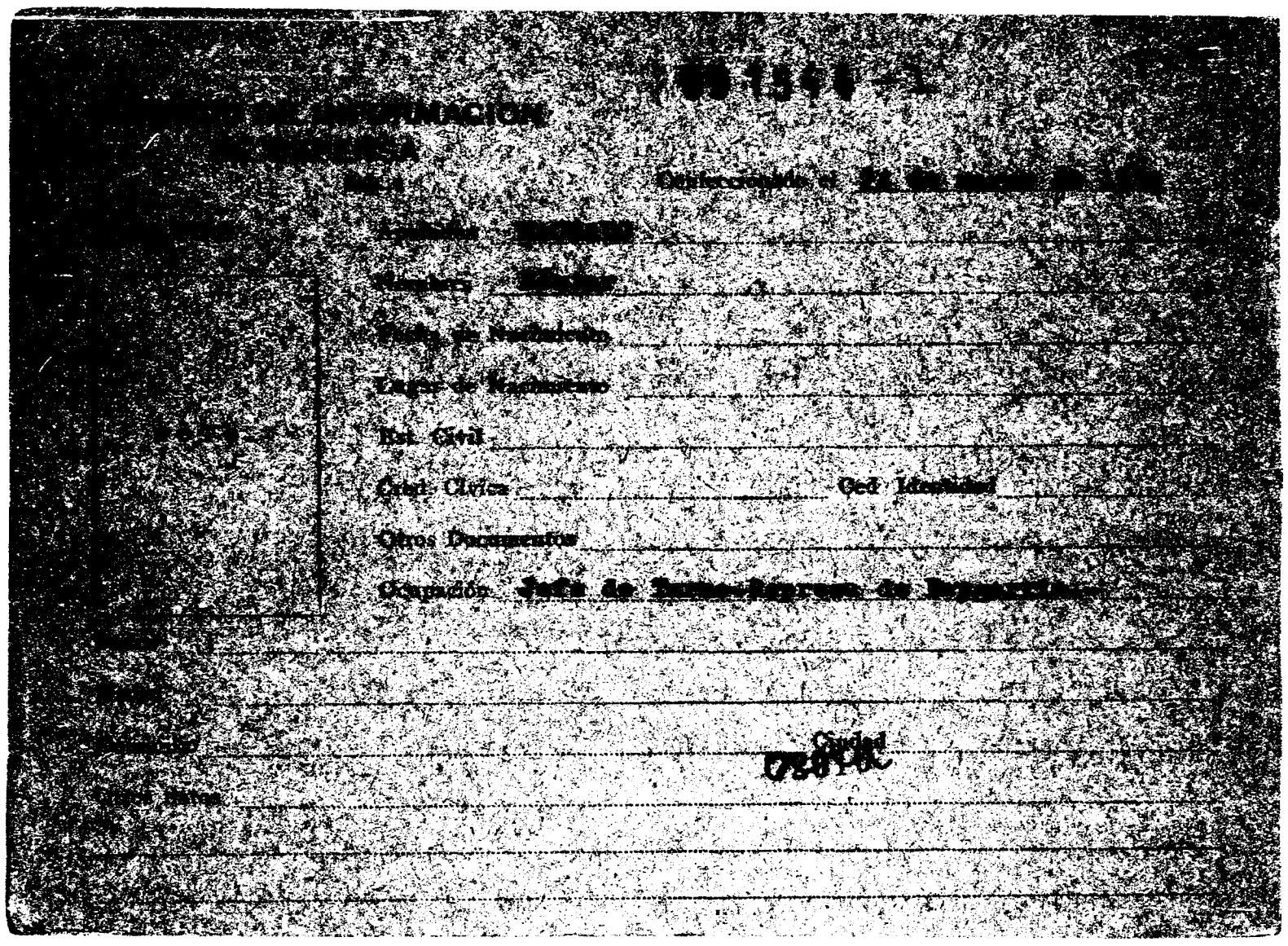

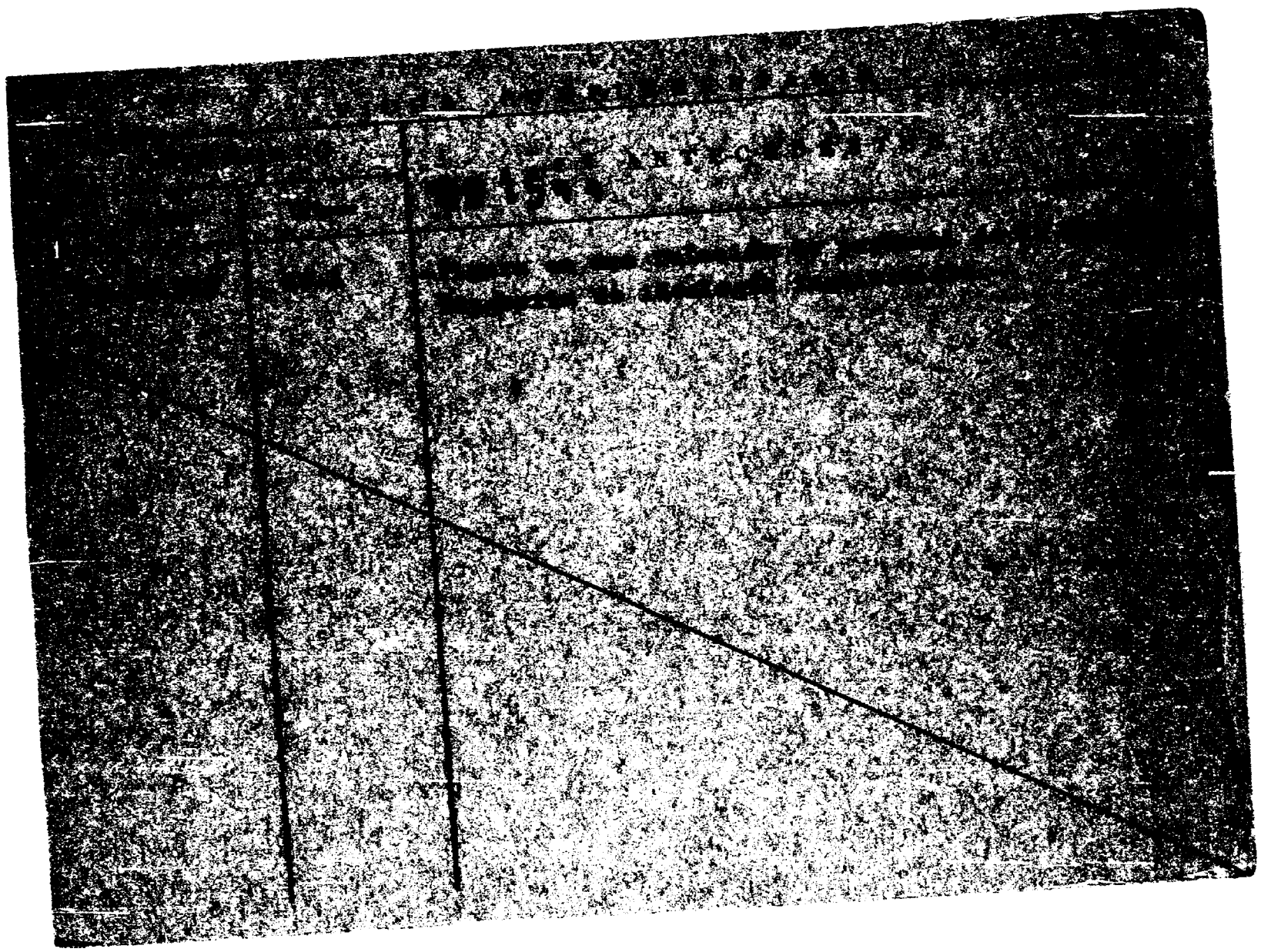

VARIOS

Fs. 1

JUNTA DE COMANDANTES EN JEFE 091545-4

S. I. D.

DEP. I SECC. I

SUB SECC. A/N

FICHA Nº ..... CONFEC. 10.5.82

MACHADO	Nicasio
Apellidos	Nombres

DOCUMENTOS: C/C ..... (Nº / Dpto.) C/I. ..... (Serie / Nº)

OTROS DOC. ..... (Pasaporte / Li. Enrol / etc.)

NACIMIENTO: ..... (Fecha / Lugar)

DOMICILIO: ..... (Calle / Nº / Teléf. / Ciudad o Localidad)

PROFESION U OCUPACION: .....

LUGAR: ..... CARGO: .....

IDEOLOGIA POLITICA: ..... CLASIFICACION: .....

DATOS COMPLEMENTARIOS: ..... (Est. Civil / Cónyuge / Hijos)

..... (Otros familiares)

135226

FS 2

FECHA	DOCUMENTOS	1545 ANTECEDENTES A REGISTRAR
06.10.81	D. 8457	-Integrante al 8/10/73 de Logia Masónica "FRATENIDAD Y PROGRESO ". Evaluación: A-2 . (VL) (LA).-Indica ( ) ( ) ( ) ( ) ( ).

Imp. Nacional 1933/79

FS-1

VARIOS 09 1546 -2

JUNTA DE COMANDANTES EN JEFE

S. I. D.

Dep.I Secc. I

Sub Secc. **A/N**

Ficha Nro. ..... Confec 15.5.82

MACHADO — Nicomedes

Apellidos — Nombres

DOCUMENTOS C/C. ..... Serie ..... Nro. C/I. ..... Nro. ..... Dpto.

OTROS DOC. ..... Pasaporte ..... Lib. Enrol. ..... etc.

NACIMIENTO: ..... Fecha ..... Lugar

D O M I C I L I O ..... Calle ..... Nro. ..... Teléf. ..... Ciudad o Localidad

PROFESION U OCUPACION: .....

LUGAR: ..... CARGO: .....

IDEOLOGIA POLITICA: ..... CLASIFICACION: .....

DATOS COMPLEMENTARIOS: ..... Est. Civil ..... Cónyuge ..... Hijos

..... Otros familiares

153753

Fs. 2

FECHA	DOCUMENTOS	001546 ANTECEDENTES A REGISTRAR
06.10.81	D. 8457	-Integrante al 8/10/73 de Logia Masónica "OSIRIS". Evaluación: A-2 . (VL) (LA).-Indica ( ) ( ) ( ) ( ) ( ).

[redacted] DE DEFENSA NACIONAL

S. I. D.

091547-D

Dep. I

Sub Secc. G

Ficha Nº ..... Carpeta Nº [redacted]

[redacted] Rilda

Apellidos Nombres

DOCUMENTOS: C/C ..... C/I. .....

Serie Nº Nº Dpto.

OTROS DOC. .....

Pasaporte Lib. Enrol. etc.

NACIMIENTO: .....

Fecha Lugar

DOMICILIO: .....

Calle Nº Teléf. Ciudad o Localidad

PROFESION U OCUPACION: .....

LUGAR: ..... CARGO: .....

IDEOLOGIA POLITICA: ..... CLASIFICACION: .....

DATOS COMPLEMENTARIOS: .....

Est. Civil Cónyuge Hijos

08586

.....

Otros familiares

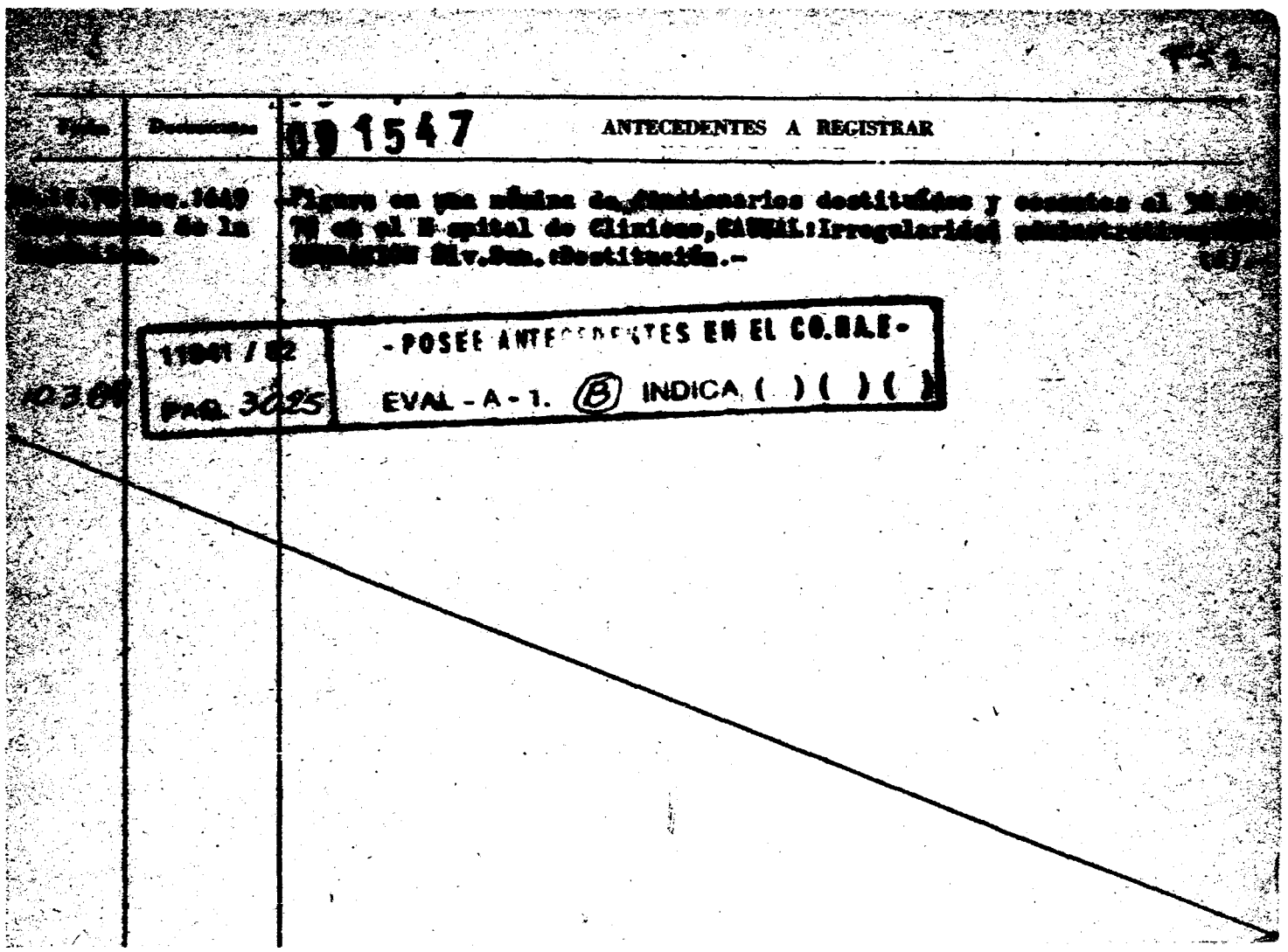

Fecha	Documentos	091547 ANTECEDENTES A REGISTRAR
[illegible]	Dec.1649 [illegible] de la [illegible]	Figura en una nómina de funcionarios destituídos y cesantes al [illegible] en el Hospital de Clínicas, CAUSAL: Irregularidad [illegible] Div.Sum.: Destitución.-

11041 / 82	-POSEE ANTECEDENTES EN EL CO.NA.E-
PAG. 3025	EVAL - A - 1. (B) INDICA ( ) ( ) ( )

103.09

[redacted]

SERVICIO DE INFORMACION
DE DEFENSA
Dep. I

091548-8

FSL

..... Sección
Act. Ant. Mar.
Ficha Nº .....

Nombres y Apellidos: MACHADO
Ninoska

Fecha de Nacimiento: .....

Lugar de Nacimiento: .....
(País - Ciudad o Localidad - etc.)

Cred. Cív.: Serie ..... Nº ..... Ced. Identidad: .....

Otros documentos: .....
(Pasaporte — Libreta Enrolam. — etc.)

FOTO

Domicilio (1) Montevideo (Ciudad o Localidad) San Fructuoso (Calle) 1534 Nº Teléf

Filiación

Edad aparente ..... Color del Cutis .....

Color del Cabello ..... Estatura Aproximada .....

Complexión ..... Aspecto Social .....

Señas particulares .....

Ficha confeccionada en Montevideo el 17 de Julio de 1962

Fórm. 1

091548

Fs 2

ACTIVIDADES

(1) ~~Laborales:~~ Profesión ..... Lugar de trabajo .....

Cargo ..... Antigüedad .....

Otras Actividades .....

(2) ~~Políticas:~~ Ideología (2) Comunista-Castrista Actuación (3) UJC

Antecedentes (4) Círculo Reducto (UJC)-Carnet Nº1496-Ingres62/11/59

Antecedentes familiares .....

(3) ~~Sociales:~~ Estado Civil ..... Religión ..... Figuración .....

Grado Instrucción ..... Lugares que frecuenta .....

(4) ~~Económicas:~~ Situación ..... Capital aprox. ..... Vehículo .....
marca y Nº

Otros datos .....

Datos Complementarios Afiliado al Mov. de Solid. con Cuba.-Informa Div.I-Seg-

Apreciación Personal Gral. .....

MACHADO

Ninoska
Fs. 3

FECHA	DOCUMENTOS	091548	ANTECEDENTES A REGISTRAR
III/62		Mondel Nº161 -Indica ① al ④	

FS1

JUNTA DE COMANDANTES EN JEFE

S. I. D.

03.06.82 DEP. I SECC. I

SUB SECC. A/N

FICHA Nº ..... CONFEC. .....

09154 9-6

MACHADO MENDEZ de MOREIRA — Apellidos

Miria Mabel — Nombres

DOCUMENTOS: C/C Nº FAA 20.423 Dpto. C/I. 12.810 Treinta y Tres Serie Nº

OTROS DOC. ..... Pasaporte Li. Enrol etc.

NACIMIENTO: ..... Fecha Lugar

DOMICILIO: ..... Calle Nº Teléf. Ciudad o Localidad

PROFESION U OCUPACION: Maestra

LUGAR: Escuela No. 65 de Treinta y Tres CARGO: .....

IDEOLOGIA POLITICA: ..... CLASIFICACION: .....

DATOS COMPLEMENTARIOS: ..... Est. Civil Cónyuge Hijos

..... Otros familiares

162918

F=2

FECHA	DOCUMENTOS	091549 ANTECEDENTES A REGISTRAR
25.05.82	D. 15210 102	Funcionario del CONAE que fue sumariado en aplicación del procedimiento disciplinario previsto en la Ordenanza No. 17. Destituído por R. I. No. 20/69/80, de 15/8/80.- Evaluación: A-1. Indica ( ) ( ) ( ) ( ) (VL)
10.3.84	11941 / 82 PAG 3025	- POSEE ANTECEDENTES EN EL CO.NA.E - EVAL - A - 1. (B) INDICA ( ) ( ) ( )

Imp. Nacional

V. FSL

JUNTA DE COMANDANTES EN JEFE

Dep. I — Secc. I

Sub Secc. A/N

S. I. D. 091550-4

Ficha Nº ___ Confec. 1.7.81

MACHADO _____ Nobil
Apellidos — Nombres

DOCUMENTOS: C/C JAB 5353 — C/I 62.270
Serie — Nº — Nº — Dpto.

OTROS DOC. _____
Pasaporte — Lib. Enrol. — etc.

NACIMIENTO: 24.8.1924 Oriental
Fecha — Lugar

DOMICILIO: Wáshington Beltrán 898
Calle — Nº — Teléf. — Ciudad o Localidad

PROFESION U OCUPACION: Funcionario

LUGAR: ANCAP. **CARGO:** Peón.

IDEOLOGIA POLITICA: _____ **CLASIFICACION:** _____

DATOS COMPLEMENTARIOS: _____ 08017
Cónyuge — Est. Civil — Hijos

_____
Otros familiares

Fs. 1

Fecha	Documentos	091550 ANTECEDENTES A REGISTRAR
22.5.8	4106	-Funcionario de ANCAP desde 1.1.1964 hasta 9.4.1981. Fue dado de baja por renuncia para acogerse a los beneficios jubilatorios. Fral. A.l.-(KK)

Imp. Nacional

SERVICIO DE INTELIGENCIA

Div. I (Seguridad)

Sección.....

Ficha N.º..... confeccionada el 4-II-965

Fs. 1

09 1551-2

MINISTERIO DE DEFENSA NACIONAL
SERVICIO DE INFORMACION DE DEFENSA
M/F
AV 0203 8840

Foto

Apellidos MACHADO,

Nombres Nolasco

Fecha de Nacimiento:

Lugar de Nacimiento:

Cred. Civ.: Ced. Identidad:

Padre:

Madre:

Domicilio: Ciudad:

Otros datos (Documentos y señas personales) (Pintor)

12018

FICHA COMPLEMENTARIA

Documento			091551 Antecedentes
N.o	Fecha	Origen	
B-75-(1) D-821.	5/XII/964	El Popular	"-Pintor de Murales y Cuadros, que decoran las paredes del local del (FIDEL) en el Cerro. Fueron realizados por el reseñado.-

DE DEFENSA

Dep. I

MINISTERIO DE DEFENSA NACIONAL
SERVICIO DE INFORMACION DE DEFENSA

M/F

Ficha Nº 122

FS 1

Nombres y Apellidos: MACHADO RAMOS O.

Fecha y Lugar Nac.:

Cred. Civ.: Serie Nº Ced. Identidad:

Otros documentos:
(Pasaporte - Libreta Enrolam. - etc.)

Domicilio:
(Ciudad o Localidad) (Calle) (Nº) (Teléf.

Profesión:

Foto

Cargo y Lugar: Funcionario de UTE (Usina de Las Piedras)

Ideol. Política: Actuación: Dirigente

Datos Complementarios:

Apreciación General:

Ficha confeccionada: 7/6/66

Documento		001552 Antecedentes Fs. 2
Fecha	Origen	
15/4/66	"VOZ"(AUTE)	-Delegado Titular por Canelones al Congreso Nacional de Delegados de AUTE en Mdeo.

SERVICIO DE INTELIGENCIA
División I
(Seguridad)

MINISTERIO DE DEFENSA NACIONAL
SERVICIO DE INFORMACION DE DEFENSA
M/F
I 091553-8

Fs 1
..... Sección
Act. Ant. Nac.
Ficha N.º [redacted]

Nombres y Apellidos: MACHADO [illegible], Octavio

Fecha de Nacimiento: .....

Lugar de Nacimiento: .....
(País - Ciudad o Localidad - etc.)

Cred. Civ.: Serie ..... N.º ..... Ced. Identidad: .....

Otros documentos: .....
(Pasaporte - Libreta Enrolam. - etc.)

Foto

Domicilio: .....
(Ciudad o Localidad) (Calle) (N.º) (Telef.)

Filiación
- Edad Aparente ..... Color del Cutis .....
- Color del Cabello ..... Estatura Aproximada .....
- Complexión ..... Aspecto Social .....
- Señas particulares .....

Ficha confeccionada en Montevideo el 9 de diciembre de 1965.-

091553

FS-2

ACTIVIDADES

(1) **Laborales:** Profesión Profesor Lugar de trabajo .....

Cargo ..... Antigüedad .....

Otras Actividades Agregado Cultural y Director de ICUB.-

.....

(2) **Políticas:** Ideología ..... Actuación .....

Antecedentes .....

Antecedentes familiares .....

(3) **Sociales:** Estado Civil ..... Religión ..... Figuración .....

Grado Instrucción ..... Lugares que frecuenta .....

(4) **Económicas:** Situación ..... Capital aprox. ..... Vehículo .....
marca y N.o

Otros datos .....

Datos Complementarios .....

Apreciación Personal Gral. .....

.....

.....

FS 3

FICHA COMPLEMENTARIA MACHADO WERNEK, Octavio

Documento		091553 Antecedentes
Fecha	Origen	
1º/XI/1965.-	77/123.-	-Octavio Wernek; Profesor, Agregado Cultural y Director de ICUB,-En diciembre de 1964 en una fiesta realizada en la casa de una Alumna de nombre ALICIA DURAN de la calle Carabelas Nº3376 casi larrañaga estando presente el reseñado, en un momento dado un Uruguayo(se hallaban presentes exilados brasileños y alumnos de ICUB)pidió que:"El Brasil para los brasileños","Vive la Revolución en marcha", "Fuera y mueran los gorilas",siendo aplaudido y ovacionado por todos conjuntamente con el Profesor. También estuvo presente el hijo del Sargento Moreira del Can,cuyo nombre es Haley.-

F51 (VW)

JUNTA DE COMANDANTES EN JEFE C/G

S. I. D. 091554-6

Dep. I Secc. I

Sub Secc. A/N

Ficha Nº ____ Confec. 02-1-83

MACHADO ROBLES de ETCHELAR(1) Olga Herminia

Apellidos Nombres

DOCUMENTOS: C/C. B.O.B. 11908 C/I. 1.064.649-8(Mont)

Serie Nº Nº Dpto.

OTROS DOC. ____

Pasaporte Lib. Enrol. etc.

NACIMIENTO: 64 años(982) 26.11.918(2) Uruguay(3)

Fecha Lugar

DOMICILIO: Cap. Tula 4373 Montevideo

Calle Nº Teléf. Ciudad o Localidad

PROFESION U OCUPACION: Jubilado Empleada ANCAP(4)

LUGAR: Gerencia General/Sect.Registro General y Despacho(5) CARGO: Auxiliar 2da.(6)

PARTIDO COLORADO

IDEOLOGIA POLITICA: SANGUINETTI-ZORRILLA CLASIFICACION: CONVENCIONAL

Nov/982

DATOS COMPLEMENTARIOS VIUDO

Est. Civil Cónyuge Hijos

Otros familiares

[illegible]

Fecha	Documentos	091554 ANTECEDENTES A REGISTRAR
[illegible]	23691/063	Electo El titular del Organo Deliberante Nacional del Partido Colorado por el Departamento de Montevideo. Hoja de Votación A.B.X. de acuerdo al resultado de las Elecciones Internas de los Partidos Políticos habilitados, efectuadas el 28-XI-82. — Eval. A-1 (33).
[illegible]	1033/79 pág.21	10.6.58 Habiendo ingresado en la fecha a ANCAP baja de la misma el 1.12.78 por renuncia para acogerse a los beneficios jubilatorios, de acuerdo con la facultad conferida por la Res.(D)No.1226/9/976.-Fecha de baja establecida por aplicación del A rt.8o. del Reglamento General de Licencias.Eval.A-1.Indica(1) al (6).(ME)

[redacted]

DIRECCION DE INFORMACION DE DEFENSA
Dep. 1

091555-3 Confeccionado el 3.11.73

FOTO

Apellidos MACHADO VASCONCELLOS de CAMPORA

Nombres Olga Leonor • Odilia (7)

Fecha de Nacimiento 16.6.933 (1)

Lugar de Nacimiento Artigas (2)

Est. Civil Casada (3) -Conyuge: David Alberto Campora Scheiser (4)

Cred. Civica _____ Céd. Identidad 752.312

Ctros Documentos _____

Ocupación _____

Padre _____

Madre _____

Domicilio Missouri 4351 Ciudad Koeln -República F. Alemana (6)
Piocolomini Strasse 313 (5)

Otros datos _____

187755

FICHA COMPLEMENTARIA Fs.2

DOCUMENTO		09 1555 ANTECEDENTES
FECHA	ORIGEN	
12.7.72	Doc. 1987 Eval. A-2	**Figura en una relación de personas que visitan [illegible] extremista David Alberto Campora..qq..**
15.5.74	1053	Figura en una nómina de ciudadanos uruguayos que han abandonado la República de Chile en calidad [illegible] asilados o expulsados el 1.4.74.Refugiada.Viajó [illegible] Alemania.(VV)
11.10.76	1306	Figura en una nómina relacionada a personas que efectuan act[illegible]dades subversivas de caracter marxista en la República Fed[illegible] Alemana; constatandose que mantiene "contacto" con Anne Lis[illegible] Grau -colaboradora de "Amnesty Internacional".- (DD) (1) a [illegible]
21.10.82.	D.21295	**Firmante de un documento titulado "Manifiesto al Pueblo uruguayo", propugnando el voto en blanco [illegible] las proximas elecciones a celebrarse en nuestro p[illegible] en NOV/82, el cual es imprimido y difundido por el[illegible]mentos pertenecientes al PVP.P.-Eval.A-1.-(FE)**
11/4/83	25365/439	-15/5/74-Indica iden. doc. 1053/74.- 11/10/76-Indica iden. doc. 1306/76.- Eval:A-2 (FE) (indica 7).-

00 1555

FECHA DOCUMENTOS	MACHADO VASCONCELLOS ANTECEDENTES A REGISTRAR Olga Leonor	F5.3
13.4.83	25830/83	Viaja unas dos veces al año a los efectos de realizar contactos, así como presuntamente ingresa a Uruguay con documentos falsos y se conectaría con un grupo [illegible] del M.L.N. que funciona dentro del país, contando con una cédula de l[illegible] la Facultad de Arquitectura.Eval.B-3.(ME)
01.06.83	18347/82 Pág.070	-01.09.82-Indica idem Doc. 1053/7[illegible].-EVAL:A-2 (Q)
3.8.83	7966/[illegible]	**ACTIVIDADES EN EL EXTRANJERO** **ALEMANIA** - 15.11.78 - Participa en una manifestación realizada frente a la Embajada Uruguaya, para reclamar la libertad de su esposo! La misma fue promovida por el Liceo y Escuela Integral "Colonia/Holweide", de la cual son alumnos tres de los hijos de la causante. **ITALIA** - 7.5.79 - El diario italiano:"IL SECOLO XIX",publica una nota titulada:"Solo la solidaridad de los italianos puede salvar a mi marido en Uruguay", donde hace referencia a la campaña que desarrolla la titular, en favor de su esposo, mediante la petición de firmas.Eval:A-1 (OO)

MINISTERIO DE DEFENSA NACIONAL 001556-1 Dep. I

S. I. D. Sub. Sec. [illegible]

Ficha Nro. ____ [illegible]

[illegible] (Dr. ms.) — Omar
Apellidos — Nombres

DOCUMENTOS: C/C ____ C/I. 766.698 (1)
Serie Nro. Nro. Dpto.

OTROS DOC. ____
Pasaporte Lib. Enrol. etc.

NACIMIENTO: 50 años en 1976 (2) Oriental
Fecha Lugar

DOMICILIO: Santiago Sharra No. 3469 (3)
Calle Nro. Teléf. Ciudad o Localidad

PROFESION U OCUPACION: Vendedor (4)

LUGAR: ____ CARGO: ____

IDEOLOGIA POLITICA: ____ CLASIFICACION: ____

DATOS COMPLEMENTARIOS: Casado (5)
Est. Civil Cónyuge Hijos

48588
Otros familiares

FS.2

Fecha	Documento	001556 ANTECEDENTES A REGISTRAR
[illegible]	990	9.7.76 -Detenido conjuntamente con un grupo de personas en momentos que efectuaban una reunión no autorizada en el local de la Asociación Sindical del Uruguay. Para la misma contaron con la presencia del dirigente laboral internacional Carlos Luis Custer. Entre los temas que se trataron aparte de enfoques relacionados con la actual situación del gremialismo en el Uruguay, estuvo centrada en el Sindicato de Bancarios y de Salud Pública.- (DD)
[illegible]	993	12.7.76 -Fue internado en el régimen de MFS por orden y a disposición del P. Ejecutivo al efectuar una reunión política gremial no autorizada.- (DD)
13.8.76	1068	13.7.76 -Recuperó la libertad.- (DD)
25.9.75	B. 1742	- Figura en nómina de participante al Foro sobre "Vigencia de los Derechos Humanos en América Latina" realizado del 5. al 11.9.75 en nuestro país. Representante de Acción Sindical Uruguaya.- (SS)- (Información sin evaluar).-
15/III/76	D.0357	12/II/76-Por oficio proviniente del Ba.Transm.No.1 se constata que no

...////

[illegible]

[illegible]

Dep. 1

VARIOS

FOTO

09 1557-9 Confeccionado el 25/8/72

Apellidos MACHADO

Nombres Omar

Fecha de Nacimiento

Lugar de Nacimiento

Est. Civil

Cred. Cívica Céd. Identidad

Otros Documentos

Ocupación

Padre

Madre

Domicilio Ciudad Montevideo en 1971(1)

Otros datos

[illegible]

CHIESA Hnos. Ltda - [illegible] - 5 - 72

JUNTA DE COMANDANTES EN JEFE

S. I. D. 091558 I

Dep. I — Sec. I — Sub Secc. A/M — Ficha Nro. ____ Confec. 13/10/77

FS 2

[redacted] — Apellidos

Omar — Nombres

DOCUMENTOS: C/C ____ (Serie / Nro.) **C/I** 4.166.698 (1) H050 (Nro. / Dpto.)

OTROS DOC. ____ (Pasaporte / Lib. Enrol. / etc.)

NACIMIENTO: ____ (Fecha / Lugar)

DOMICILIO: Apartado 6681 Caracas 101 (Venezuela) (5) — Santiago Sierra 3469 (2) (Calle / Nro. / Teléf. / Ciudad o Localidad)

PROFESION U OCUPACION: OBRERO TEXTIL (3)

LUGAR: ____ **CARGO:** [illegible]

IDEOLOGIA POLITICA: ____ **CLASIFICACION:** ____

DATOS COMPLEMENTARIOS: CASADO (4) (Est. Civil / Cónyuge / Hijos)

Otros familiares

Ps. 2

Fecha	Documentos	091558 ANTECEDENTES A REGISTRAR
20/5/77	Doc.0475 PME (c)	Integra nómina de libertades Definitivas otorgadas por la J.Militar en los años 1974,75 y 76.- Detenido el20/11/73.- Sentencia:Art.197 CPO, 60(V)CPM.- Condena:Com,con la preventiva.- Juez: M.1ra.Inst.1er.T.- Liberado el 18/2/76.- Eval.A-1.- (i).
10/4/78	Doc.387	- Figura en relación de BAJAS del Bn.Trasm.1 al 25/1/78.-Eval.A-1. (i)
	06.07.81	Memo(A)N°1457/80 para la D.G.S.S.-(i).
01.06.83	18378/82	- 02.02.82- Ficha del E.M.R. 1 establece: Detenido 8.11.74 Libertad definitiva 17.02.76. Procesado por: Encubrimiento de Asociaciones Subersivas Pertenece al M.L.N. Activo gremialista en l Fábrica Textil Uruguaya S.A. EVAL B-2 (B).- Indica del 1 al 4.
01.06.83	24862/83	- 03.03.83- Figura en una relación procedente de la P.M.E. de Libertades A B y C otorgadas por la Justicia Militar. Detenido 20.11.73. Liberado 18.=2.76. Radicado en Venezuela. EVAL A-1 (B).-
28.7.83	0684/80 Pág.02	09/10/80: Figura en una relación de "Libertades Vigiladas" que se encuentran ausentes del País, por informes de familiares se habría radicado en Venezuela.-Eval.A-1. Indicar (5).-(FE)

FS 1

JUNTA DE COMANDANTES EN JEFE

S. I. D.

091559-3

Dep. I Secc. I

Sub Secc. A/M

Ficha Nro. ____ Confec 5.3.79

MACHADO — Omar

Apellidos — Nombres

DOCUMENTOS: C/C B.N.B. 13734 — C/I. ____

Serie Nro. — Nro. Dpto.

OTROS DOC. ____

Pasaporte — Lib. Enrol. — etc.

NACIMIENTO: ____

Fecha — Lugar

DOMICILIO: B. ARAÚJO 3969 (1)

Calle — Nro. — Teléf. — Ciudad o Localidad

PROFESION U OCUPACION: ____

LUGAR: ____ **CARGO:** ____

IDEOLOGIA POLITICA: ____ **CLASIFICACION:** ____

DATOS COMPLEMENTARIOS: ____

Est. Civil — Hijos

Otros familiares

F52

Fecha	Documentos	091559 ANTECEDENTES A REGISTRAR
11.12.78	D.1679	- Delegado de Mesa por las listas no presentó , en las elecciones nacionales del año 1971, por el Departamento de Montevideo . Circuito N°.1947 (Pág.No. 0390) .- (Y)
	6.7.81	Memo(A)N°1457/80 para la D.G.S.S.-(i).-
16.02.82	D. 5757/81 36	-Figura en una relacion de la Corte Electoral, de ciudadanos inscriptos en el Registro Cívico Nacional, que se encuentran comprendidos en el Art. 1, Literal "B" del Acto Institucional No. 4, con prohibicion de ejercer el derecho de voto. (Procesados por delitos de "Lesa Nacion").EVALUACION A-1(VL) Indica (1) ( )
16.02.82	D.6004/81 36	-Se encuentra comprendido en el Art.1o. literal b) del Acto Institucional No.4,por haber sido procesado el 4/ 1 / 3 / 74 por los delitos previstos en. C.P.M. C.P.O. 152 EVALUACION A-1 (LA)

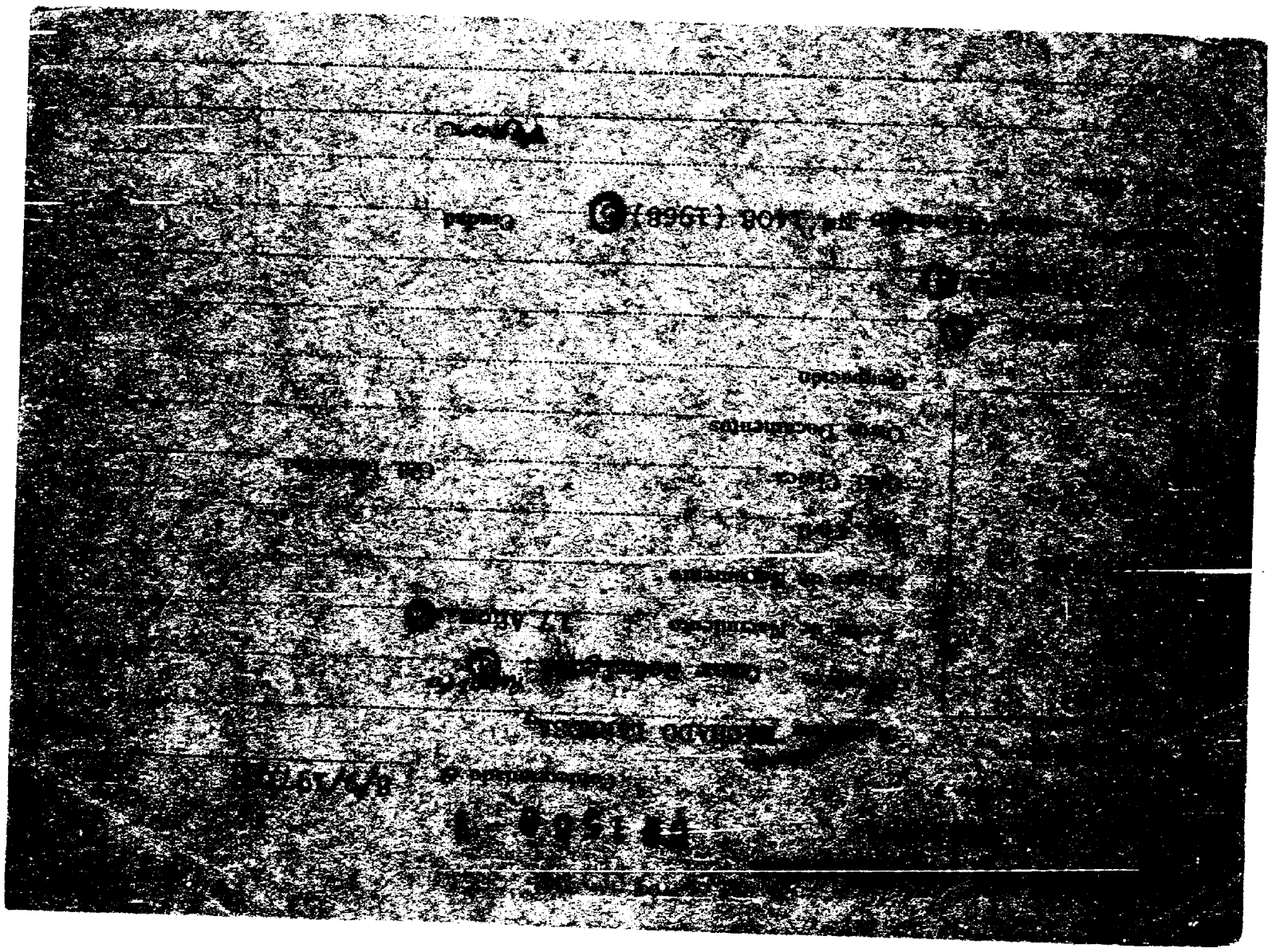

[illegible] 1500 - [illegible]

Correspondiente a [illegible] 8/9/1971

[illegible] MACHADO [illegible]

[illegible] Oscar [illegible]

Fecha de Nacimiento [illegible] 17 Años

Lugar de Nacimiento

Est. Civil

Ced. Clínica [illegible] Ced. [illegible]

Otros Documentos

Ocupación

[illegible] Expediente Nº 1408 (1968) [illegible] Ciudad

[illegible]

FS. 1 PE

MINISTERIO DE DEFENSA NACIONAL
S. I. D.

051561-1

Dep. 1 Sec. 1
Sub - Secc. A/N
Ficha Nro. ..... Confec. 21/6/72

MACHADO SENA(1) Onofre
Apellidos Nombres

DOCUMENTOS: C/C. FAA-35.538(2) C/I. 45.238(3)
Serie Nro. Nro. Dpto

OTROS DOC. .....
Pasaporte Lib. Enrol. etc.

NACIMIENTO: 22.1.41 (4) Paysandú (5)
Fecha Lugar

DOMICILIO: Manuel Lavalleja 437 (6) Treinta y Tres (8)
Calle Nro. Teléf. Ciudad o Localidad

PROFESION U OCUPACION: MEDICO

LUGAR: ..... CARGO: .....

IDEOLOGIA POLITICA: Partido Colorado Batlle-Sanguinetti (9) CLASIFICACION: CONVENCIONAL (10)
Nov./1982

DATOS COMPLEMENTARIOS: Casado(7)
Est. Civil Cónyuge Hijos

137766
Otros familiares

F3.2

Fecha	Documentos	091561 ANTECEDENTES A REGISTRAR
25/9/972	D.3209 PEI-EM4 Ev. F-6.-	Se le menciona dentro de la planificación de la formación de los grupos quirúrgicos del M.L.N., como posible integrante para el sector anestesista.- El informe establece que es "legal" y actualmente está trabajando en Treinta y Tres.- (J)
10/9/82	18907	Figura en el 4º lugar de la lista FAF del Partido Obispo Agrupación Unidad y Reforma Dpto. de Treinta y Tres como candidato para integrar los Deliberantes Departamentales y Convenciones Nacionales en las Elecciones internas de los PP.PP. del 28 de Noviembre de 1982. (n) Indica (1) al (7)
7/10/82		Por Oficio Nº 789/82 el S.I.D. comunica a la Corte Electoral, que de acuerdo a las disposiciones urgentes no existen objeciones para que el causante integre la lista de referencia. (n)
12.11.82	22166	-27.7.74-Integrante de la Agurpación Médica de Treinta y Tres.Izquierdista, al radicarse en la Ciudad de T y Tres, estaba sindicado como posible integrante de un Grupo Sedicioso.Eval/B-2 (M)

FS 3

NOMBRE MACHADO SENA, Orosfe Nº 091501

FECHA	ORIGEN	ANTECEDENTES
13/1/83	23691/070	Electo 2 suplente del Organo Deliberante Nacional del Partido Colorado. por el Departamento de Treinta y Tres Hoja de Votación F.A.F. de acuerdo al resultado de las Elecciones Internas de los Partidos Políticos habilitados, efectuadas el 28-XI-82. — Eval. A-1 (69). Indica 8 al 10

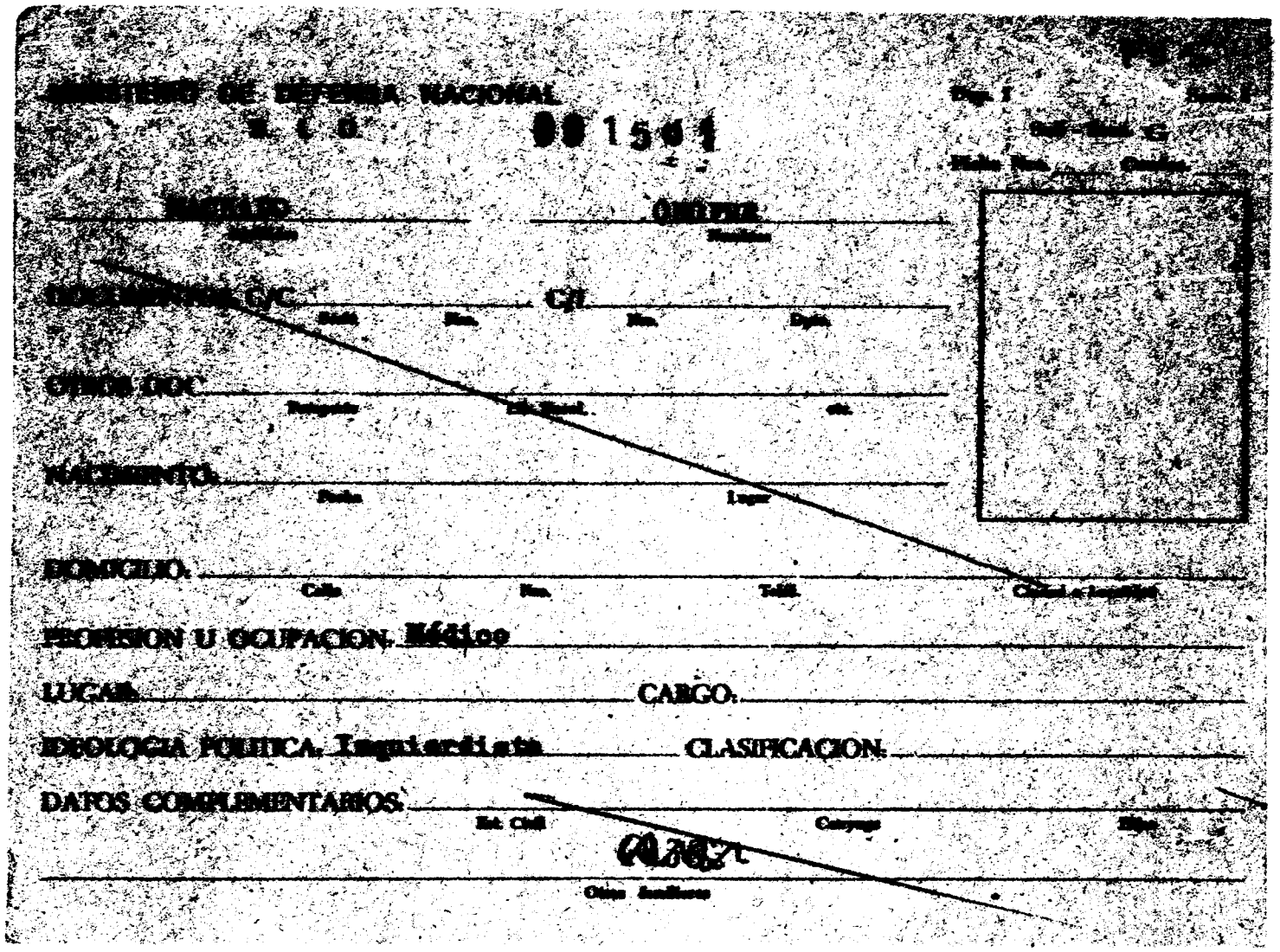

MINISTERIO DE DEFENSA NACIONAL

S. I. D. 001561

Dep. I

Sub-Sect. G

Ficha Nro. Orden

NACIDO ORIFER

Apellidos Nombres

DOCUMENTOS C/C C/I

Serie Nro. Nro. Dpto.

OTROS DOC.

Pasaporte Lib. Nacional etc.

NACIMIENTO

Fecha Lugar

DOMICILIO

Calle Nro. Teléf. Ciudad o localidad

PROFESION U OCUPACION Médico

LUGAR CARGO

IDEOLOGIA POLITICA Izquierdista CLASIFICACION

DATOS COMPLEMENTARIOS

Est. Civil Cónyuge Hijos

Otros familiares

NOMBRE

FECHA	ORIGEN	ANTECEDENTES	Nº

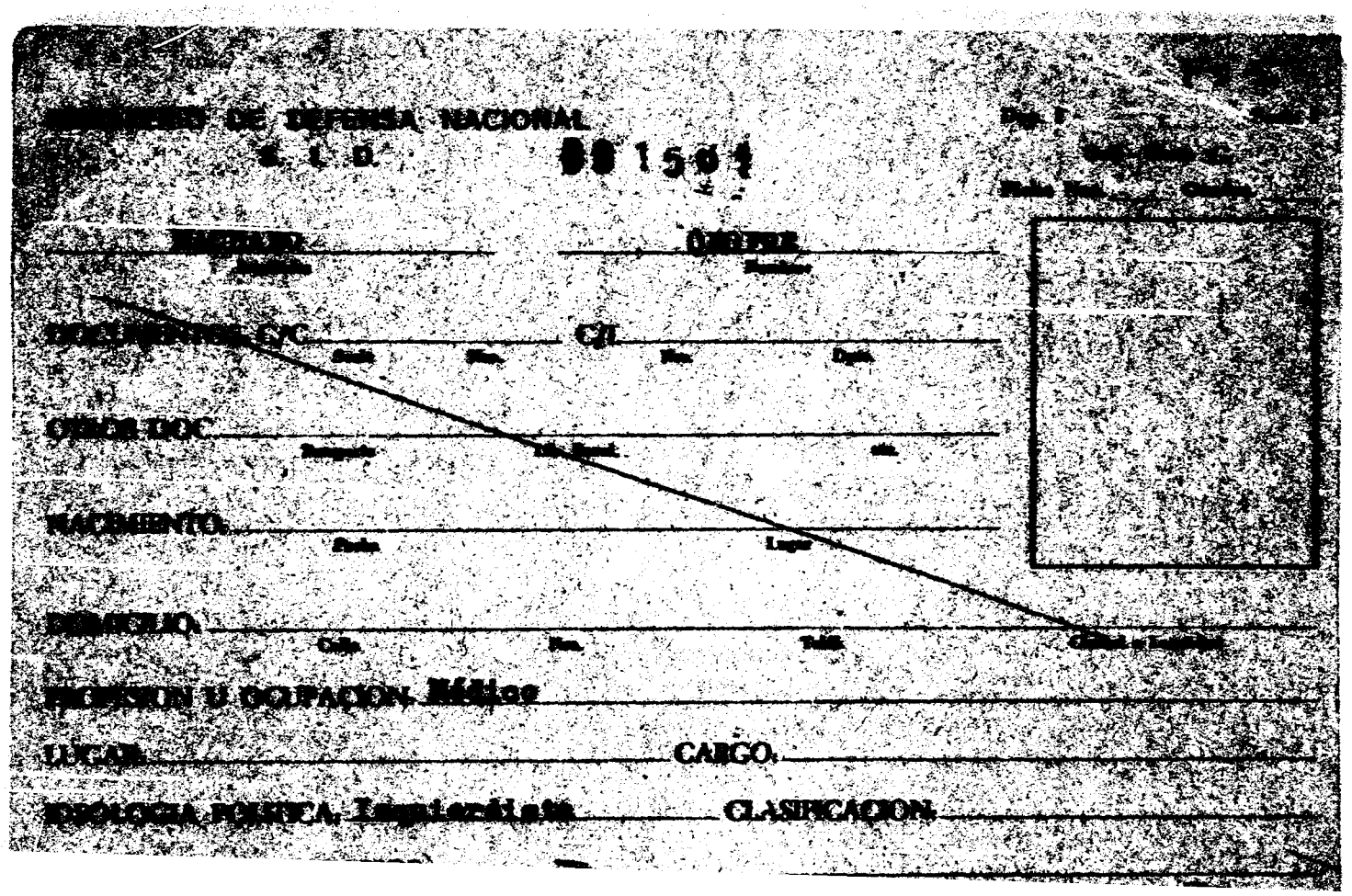

[illegible]	[illegible]	001561 ANTECEDENTES A REGISTRAR
[illegible]	[illegible]	Sindicado como izquierdista en el Departamento de [illegible] y Tres. Al radicarse en "33" figura como [illegible] grupo sedicioso.- Evaluación C-4.-(E).-

Fs. 1

E

SERVICIO DE INFORMACION DE DEFENSA

Dep. 1

VARIOS

091562-9

Confeccionado el 17.8.77.

FOTO

Apellidos MACHADO GARCIA

Nombres Oribe Agustín

Fecha de Nacimiento 22.9.47. 27 años

Lugar de Nacimiento

Est. Civil

Cred. Cívica Céd. Identidad

Otros Documentos

Ocupación

Padre

Madre 144470

Domicilio Ciudad

Otros datos:

[illegible](1)

chiesa hnos. - 4 000 - 5/77

FS.2

FICHA COMPLEMENTARIA

DOCUMENTO		091562 ANTECEDENTES
Fecha	Origen	
7.4.77.	Doc.0300	-Figura en una relación de ciudadanos Uruguayos que abandonaron la República Argentina,como Refugiados al amparo del Comité Internacional para la Migración Europea(C.I.M.E.)entre el 26.12.1973 y el 27.2.77.- Viajó el día 28.2.75 con destino a Suecia.- Evaluación A-1 (JJ)
6-10-81	6105	- Integrante del M.L.N.- Eval. A-1. (LA).-
9/4/83	25365/83 pag 295 y 592	1971/78-En información referente al M.L.N., obtenida por el Dpto. III/SID? en este período, se establece: En la actualidad se encontraría en Suecia sin embargo conocido.- Eval:A-2 (BR) (Indica 1).-
01.06.83	-18347/82 pag. 48	-01.09.82- Indica Idem al Doc. 0300/77. EVAL A-2 (B)

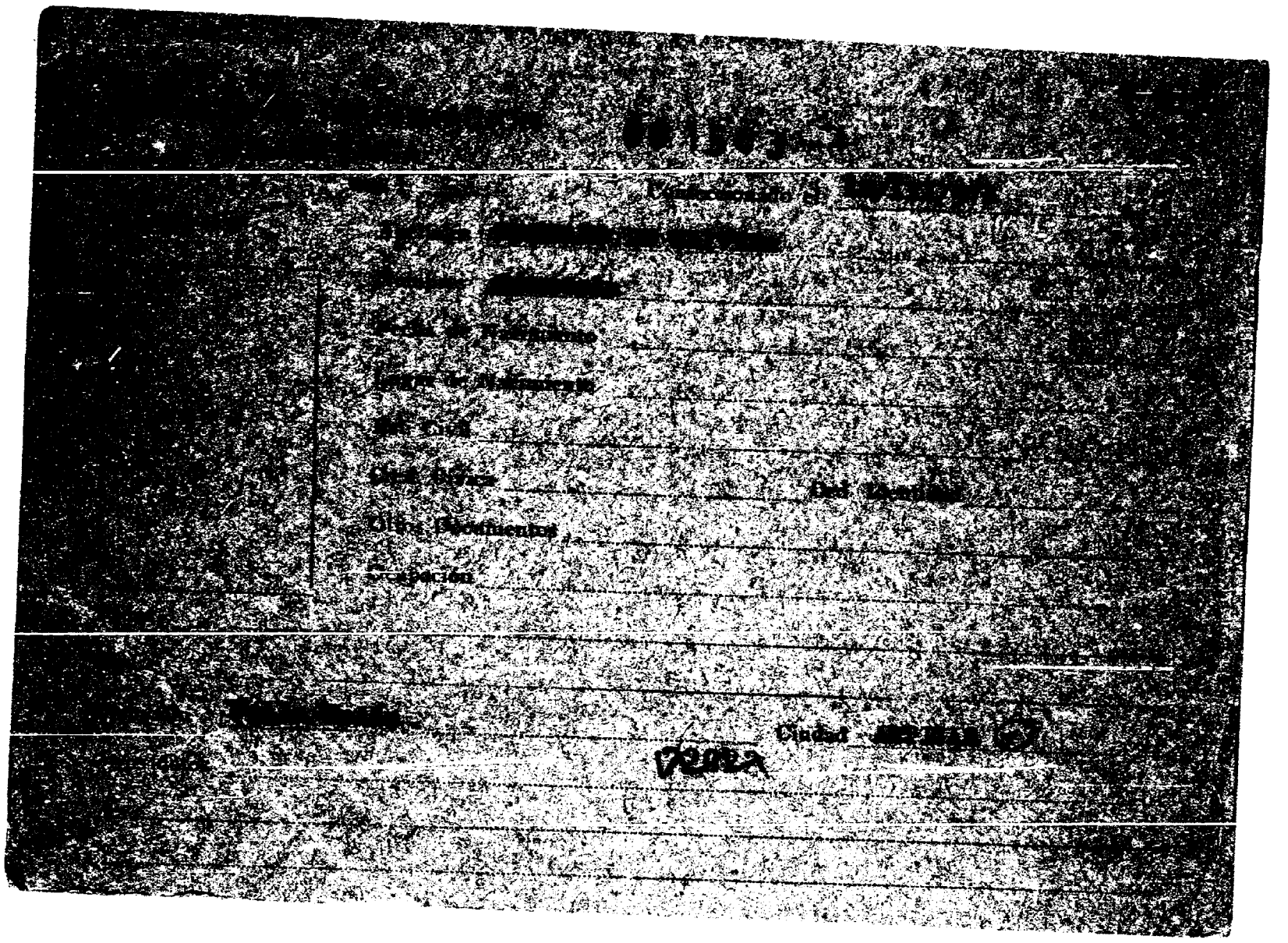

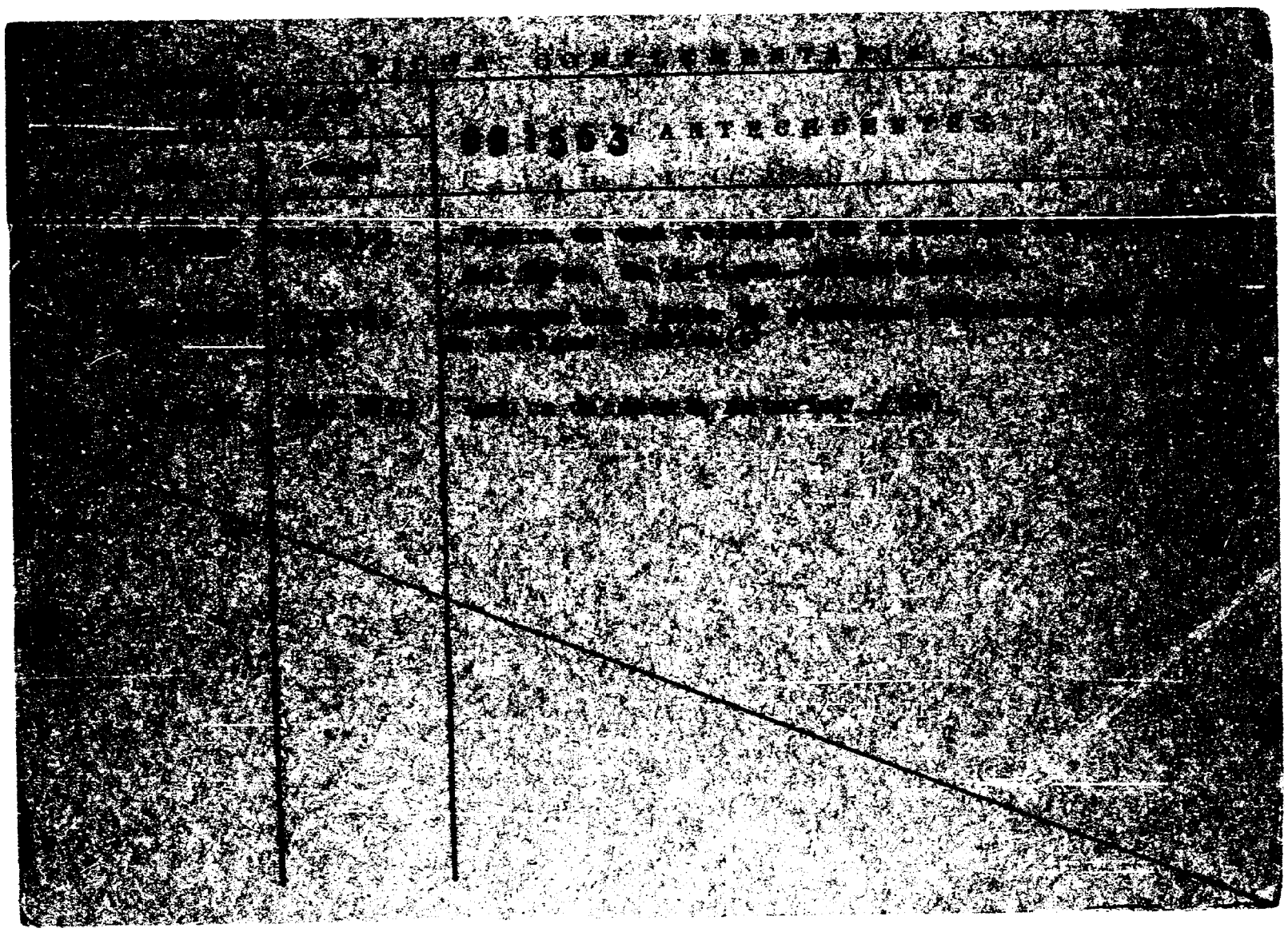

FS [illegible]

[illegible]

[illegible]

Dep. 1

VARIOS

00 19[illegible] Confeccionado el 7/[illegible]3

Apellidos MACHADO

Nombres Oriente

Fecha de Nacimiento

Lugar de Nacimiento

Est. Civil

Cred. Cívica ____ Céd. Identidad

Otros Documentos

Ocupación

FOTO

Padre

Madre

Domicilio ____ Ciudad

Otros datos

10829

CHIESA [illegible]

FICHA COMPLEMENTARIA

DOCUMENTO		091564 ANTECEDENTES
Fecha	Origen	
NOV.1991	LISTA 988 PDC F.A	Candidato como 1er.suplente del 12.titular a la Junta Departamental por el dpto.de Rivera sub lema Frente del Pueblo(SS)

FS.1

MINISTERIO DE DEFENSA NACIONAL
S. I. D.

001565-2

PE

Secc. I
Sub-Secc. A/N
Ficha Nro. ..... Confec. 3/IX/71

NACHADO ..... ORLANDO .....
Apellidos Nombres

DOCUMENTOS: C/C. ..... C/I. .....
Serie Nro. Nro. Dpto.

OTROS DOC. .....
Pasaporte Lib. Enrol. etc.

NACIMIENTO: .....
Fecha Lugar

DOMICILIO: .....
Calle Nro. Teléf. Ciudad o Localidad

PROFESION U OCUPACION: .....

LUGAR: ..... CARGO: .....

IDEOLOGIA POLITICA: ..... CLASIFICACION: .....

DATOS COMPLEMENTARIOS: .....
Est. Civil Conyuge Hijos

987767

.....
Otros familiares

Fecha	Documentos	001565 ANTECEDENTES A REGISTRAR
1972	LISTAS 7000	-Candidato en el 24 lugar para la Junta Departamental de Montev. por el sub lema "Patria Grande" del F. A. para las elecciones de 1971. (FF)

SERVICIO DE INTELIGENCIA
División I
(Seguridad)

MINISTERIO DE DEFENSA NACIONAL
SERVICIO DE INFORMACION DE DEFENSA
M/F

Sección -G-
Gremios
Ficha N.º 158
FS 1

091566-0

Nombres y Apellidos: MACHADO Orlando.

Fecha y Lugar Nac.:

Cred. Civ.: Serie ..... N.º ..... Ced. Identidad:

Otros documentos: .....
(Pasaporte - Libreta Enrolam. - etc.)

Domicilio: .....
(Ciudad o Localidad) (Calle) (N.º) (Telef.)

Profesión:

Foto

Cargo y Lugar: En 1957, Obrero Molinero (Molino CIPA)

Ideol. Política: COMUNISTA. Actuación: Dirigente gremial.

Datos Complementarios: Pertenece a FOMEYA.

Apreciación General:

Ficha confeccionada: Montevideo, 3 de mayo de 1965.-

Documento		Antecedentes
Fecha	Origen	
	Fich. A/N.-	-1967-Miembro del Comité Ejecutivo de la FOEMYA, filial de la Central obrera del Partido Comunista - U.G.T.

[illegible] DE DEFENSA NACIONAL **13 AGO. 1973** Dep. I

S. I. D.

Sub - Secc. [illegible]

[illegible]155[illegible]

Ficha Nro. ____ Codific. ____

[illegible] ______ Orlando ______

Apellidos — Nombres

DOCUMENTOS: C/C. ______ C/I. 544.426 Mont.

Serie — Nro. — Nro. — Dpto.

OTROS DOC. ______

Pasaporte — Lib. Enrol. — etc.

NACIMIENTO: ______

Fecha — Lugar

DOMICILIO: Gral Luna 1220

Calle — Nro. — Teléf. — Ciudad o Localidad

PROFESION U OCUPACION: Empleado

LUGAR: Molinos GRAMON S.A. CARGO: ______

IDEOLOGIA POLITICA: ______ CLASIFICACION: Sindicalista

DATOS COMPLEMENTARIOS: ______

Est. Civil — Conyuge — Hijos

40584

Otros familiares

Fecha	Documento	Nº 1566 ANTECENDENTES A REGISTRAR
12.7.71	1737	Figura en una relacion de personal gremialista de [illegible] nos GRAMON S.A.-(G)
		30/8/78-Se remitieron datos identificatorios por Memo. Nº 1443 (Corte Electoral).- (U)

JUNTA DE COMANDANTES EN JEFE
S. I. D.

001567-8

Dep. I [redacted] Secc. I
Sub Secc. [redacted]
Ficha N.° ..... Confec. 5.9.83.

MACHADO	Oscar
Apellidos	Nombres

DOCUMENTOS: C/C. ..... Serie ..... N.° ..... C/I. ..... N.° ..... Dpto.

OTROS DOC. ..... Pasaporte ..... Lib. Enrol. ..... etc.

NACIMIENTO: ..... Fecha ..... lugar

DOMICILIO: ..... Calle ..... N.° ..... Teléf. ..... Ciudad o localidad

PROFESION U OCUPACION: .....

LUGAR: ..... CARGO: .....

IDEOLOGIA POLITICA: ..... CLASIFICACION: .....

DATOS COMPLEMENTARIOS: ..... Est. Civil ..... Cónyuge ..... Hijos

..... Otros familiares

196245

Fecha	Documentos	1567 ANTECEDENTES A REGISTRAR	F.1
5.9.83.	0876/79 Pág.30	14.11.975: Figura en una Nómina de Firmantes de un manifiesto de Residentes de Cerro Largo, adherentes al [illegible] incautada a Nilza CARAMES LARROSA.-Eval.A-2.-(FE)	

A/N 30.11.82.

FS1.

JUNTA DE COMANDANTES EN JEFE
S. I. D.

001568-6

Dep. I Secc. I
Sub. Secc. A/N
Ficha N.º _____ Confec. _____

MACHADO — Apellidos
Oscar. — Nombres

DOCUMENTOS: C/C _____ C/I. _____
Serie N.º N.º Dpto.

OTROS DOC. _____
Pasaporte Lib. Enrol. etc.

NACIMIENTO: _____
Fecha Lugar

DOMICILIO: _____
Calle N.º Teléf. Ciudad o Localidad

PROFESION U OCUPACION: _____

LUGAR: _____ CARGO: _____

IDEOLOGIA POLITICA: _____ CLASIFICACION: _____

DATOS COMPLEMENTARIOS: _____
Est.Civil Cónyuge Hijos

_____
Otros familiares

V80911

A/N 30.11.82.

FS1.

JUNTA DE COMANDANTES EN JEFE
S. I. D.

00 1568-6

Dep. 1 Secc. 1
Sub. Secc. A/N
Ficha N.º _____ Confec. _____

MACHADO — Oscar.
Apellidos — Nombres

DOCUMENTOS: C/C _____ C/I. _____
Serie N.º N.º Dpto.

OTROS DOC. _____
Pasaporte Lib. Enrol. etc.

NACIMIENTO: _____
Fecha Lugar

DOMICILIO: _____
Calle N.º Teléf. Ciudad o Localidad

PROFESION U OCUPACION: _____

LUGAR: _____ CARGO: _____

IDEOLOGIA POLITICA: _____ CLASIFICACION: _____

DATOS COMPLEMENTARIOS: _____
Est.Civil Cónyuge Hijos

_____
Otros familiares

VR 30911

Fecha	Documentos	091568 ANTECEDENTES A REGISTRAR
24.9.82	19943	-Feb/76:Presentó conjuntamente con HOSPITALEZ a RIOBAL ALV[illegible] RIO BAPTISTA PARa su afiliación al PartidoComunista de acuerdo a documentación incautada por OCOA en la fecha. (PP)(KE) EVALUACION B 2.
5.9.83.	0876/79 Pág.30	Indica IDEM. Doc.19943/82.-Val.-2.-(PE)

[illegible] DE DEFENSA NACIONAL

S. I. D. 001569-4

Dep. I Secc. I

Sub-Secc. [illegible]

Ficha Nº ..... Confec. 4.12.

MACHADO ..... Oscar.

Apellidos Nombres

DOCUMENTOS: C|C ..... C|I .....

Serie Nº Nº Dpto.

OTROS DOC.: .....

Pasaporte Lib. Enrol. etc.

NACIMIENTO: .....

Fecha Lugar

DOMICILIO: .....

Calle Nº Telef. Ciudad o Localidad

PROFESION U OCUPACION: Obrero Textil

LUGAR: ..... CARGO .....

IDEOLOGIA POLITICA ..... CLASIFICACION .....

DATOS COMPLEMENTARIOS .....

Est. Civil Conyuge Hijos

otros fa[illegible]

ECHA	DOCUMENTOS	001569	ANTECEDENTES A REGISTRAR
IX.50.	BM.IX.	Activista dentro del gremio Textil.	
pág.27.			

SERVICIO DE INFORMACION DE DEFENSA
Dep. I

Sección .....

U108

SERVICIO DE INFORMACION DE DEFENSA — Ficha Nº 001570-2 — M / F

confeccionada el 28-VI-966.-

F31

FOTO

Apellidos MACHADO

Nombres Oscar

Fecha de Nacimiento: .....

Lugar de Nacimiento: .....

Cred. Cív.: ..... Ced. Identidad: .....

Prontuario: ..... F. Censal: .....

Padre: .....

Madre: .....

Domicilio: Carpintería 4476 Ciudad: Montevideo

Otros datos (Documentos y señas personales) .....

.....

.....

2802

FS 2

FICHA COMPLEMENTARIA

Documento			091570 ANTECEDENTES
Nº	Fecha	Origen	
	15-VI-966	77/15	-Suscriptor de propaganda comunista rusa distribuída por Editorial Pueblos Unidos.Domicilio:Carpintería 4476,Montevideo.- **Evaluación F-3.**
	Julio/966	77/30	

SERVICIO DE INFORMACION DE DEFENSA

Pág. 1

001571-O

Confeccionado el 20-IV-1970

FOTO

Apellidos MACHADO ALBA

Nombres Oscar Héctor

Fecha de Nacimiento 24 años (1968) 14 de marzo de 1945

Lugar de Nacimiento Uruguay Montevideo(2)

Est. Civil: Soltero Casado(3)

Cred. Cívica B.V.B.18578 (4) Ced. Identidad 1.015.[illegible]

Otros Documentos

Ocupación Jornalero del cuero Empleado(6)

Padre

Madre

Domicilio Real Nº 4891 (7) Real 4887 ó 4837 Ciudad Montevideo

Otros datos

78025

FICHA COMPLEMENTARIA [illegible]

DOCUMENTO		ANTECEDENTES
Fecha	Origen	001571
[illegible]	[illegible] Parte 12	-Detenido durante las Medidas [illegible] por atentado a la libertad de [illegible]
[illegible]	D-0274	-30/8/970 - En la fecha ingresa como [illegible] Partido Comunistacon el N: 47357; [illegible] 20a. Agrupación "Caborna", habiendo [illegible] para dicha afiliación por JUAN G. [illegible], de acuerdo a documentación incautada por [illegible] feb/76.-EVALUACION: A - 1.- (PP)
16.9.82	D-19304	- Figura en el 154 lugar de la lista [illegible] del Partido [illegible] Agrupación [illegible] Dpto. de [illegible] como candidato para integrar los Deliberantes [illegible] tales y [illegible] en las Elecciones [illegible] de los PP.PP. del 28 de Noviembre de 1982. ( ) Indice del (1) al (4).

FECHA	DOCUMENTOS	MACHADO ALBA Oscar Hector ANTECEDENTES A REGISTRAR
		001571
16/10/82	—	Por Oficio Nº. 942/82 el S.I.D. comunica a la Corte Electoral que de acuerdo a las disposiciones en vigencia, el causante se halla inhabilitado para integrar la mencionada lista.- La causa que motivó su inhabilitación fué: Aplicación al pe.

Fs. 1

JUNTA DE COMANDANTES EN JEFE 91572-8

S. I. D.

Dep. I Secc. I

Sub Secc. A/N

Ficha No. ..... Confec. .....

MACHADO MONTERO Oscar Miltòn

Apellidos Nombres

B X X

DOCUMENTOS: C/C. ..... **C/I.** .....

Serie No. No. Dpto.

OTROS DOC. .....

Pasaporte Lib. Enrol. etc.

NACIMIENTO: .....

Fecha Lugar

DOMICILIO: .....

Calle No. Teléf. Ciudad o Localidad

PROFESIÓN U OCUPACIÓN: .....

LUGAR: ..... **CARGO:** .....

IDEOLOGÍA POLÍTICA: ..... **CLASIFICACIÓN:** .....

DATOS COMPLEMENTARIOS .....

Est. Civil Cónyuge Hijos

.....

Otros familiares

FALTA FICHA CARATULA

Fs. 1

JUNTA DE COMANDANTES EN JEFE

Dep. I Secc. I

S. I. D. 91573-6

Sub Secc. A/N

Ficha No. ..... Confec. .....

MACHADO SALORD Osvaldo

Apellidos Nombres

DOCUMENTOS: C/C. ..... **C/I.** .....

Serie No. No. Dpto.

OTROS DOC. .....

Pasaporte Lib. Enrol. etc.

NACIMIENTO: .....

Fecha Lugar

DOMICILIO: .....

Calle No. Teléf. Ciudad o Localidad

PROFESIÓN U OCUPACIÓN: .....

LUGAR: ..... **CARGO:** .....

IDEOLOGÍA POLÍTICA: ..... **CLASIFICACIÓN:** .....

DATOS COMPLEMENTARIOS .....

Est. Civil Cónyuge Hijos

.....

Otros familiares

MINISTERIO DE DEFENSA NACIONAL — Dep. 1 — Secc.

S. I. D.

091574-4

FS Sub-Secc. G

Ficha Nº ____ Confec. 12-4-66

MACHADO VEGA — Apellidos

Osvaldo — Nombres

DOCUMENTOS: C|C ____ Serie ____ Nº ____ C|I ____ Nº ____ Dpto.

OTROS DOC.: ____ Pasaporte ____ Lib. Enrol. ____ etc.

NACIMIENTO: ____ Fecha ____ Lugar

DOMICILIO: ____ Calle ____ Nº ____ Telef. ____ Ciudad o Localidad

PROFESION U OCUPACION: Obrero del Vidrio

LUGAR: ____ **CARGO** ____

IDEOLOGIA POLITICA ____ **CLASIFICACION** ____

DATOS COMPLEMENTARIOS ____ Est. Civil ____ Conyuge ____ Hijos

otros familiares

DOCUMENTOS	001574 ANTECEDENTES A REGISTRAR	F5.2
75/884 EL POPULAR 2-4-66	---con motivo de realizarse elecciones de Delegados Obreros para la integración de la Caja de Asignaciones Familiares No.31, el domingo 6 de los corrientes, integra con el No.3 la Lista No. como representante de la Federación del Vidrio.-	

SERVICIO DE INFORMACION DE DEFENSA
Dep. 1

AN

Confeccionado el 20.4.83

091575-1

Fs 1

VARIOS

FOTO

Apellidos MACHADO LOPEZ

Nombres Osvaldo Mario

Fecha de Nacimiento 27 años en 1969 - 30.5.942

Lugar de Nacimiento en Uruguay (I)

Est. Civil

Cred. Cívica I.I64.950- 4 (2) Céd. Identidad ~~BRA No 22.395~~ EDD No 22.492 (7)

Otros Documentos

Ocupación Mecánico - Automotríz - Taller Martinez
Oficial de 1ra. Mecánico - U.T.C.P. (3)

Padre Osvaldo (4)

Madre Maruja (5)

Domicilio ~~Calderón de la Barca N° 2711 (6)~~ Ciudad

Otros datos:

Varios

Fs. 2

FICHA COMPLEMENTARIA

DOCUMENTO		091575 ANTECEDENTES
Fecha	Origen	
		32557
19/2/79	0274	-Afiliado al Partido Comunista con el N° 46.459 - (O.C.O.A.) - (L).- DAPUP. Con Rec. Fecha de Ingreso 3.II.969; Militando en el Secc.Norte Presentado por Juan F. POZZI, según material incautado por OCOA, en feb.976 "Operación Morgan". (L).-
20.4.83 C.H.C.P. No 011/83 PERMA.de DEO. R.E. 25743/83.-		24.3.83- En la fecha se contestó dicha Constancia a nombre del causante, solicitada por el M.T.O.P.. Indica del I al 7. (L) ANTECEDENTES REGISTRADOS EN EL DPTO/No 3 DE LA DII Ampliando anotación que antecede: Fecha de Ingreso 30.7.970, Militando en el Secc.Norte "Agrupación Boca", solicitó el Ingreso al P.C., fué presentado por E.A. CURBELO CAMPAL y Selva RIANI, para su afiliación al P.C., según material incautado por OCOA, en feb. 976 "Operación Morgan".- Ampliando la anotación anterior, se estableció que se reafilió S/N con fecha 3.II.969, Militando en el mismo Secc. "Agrupación Comisión de Recursos" fué presentado en esta oportunidad por Juan F. TOSSI, para su afiliación al P/C/.-

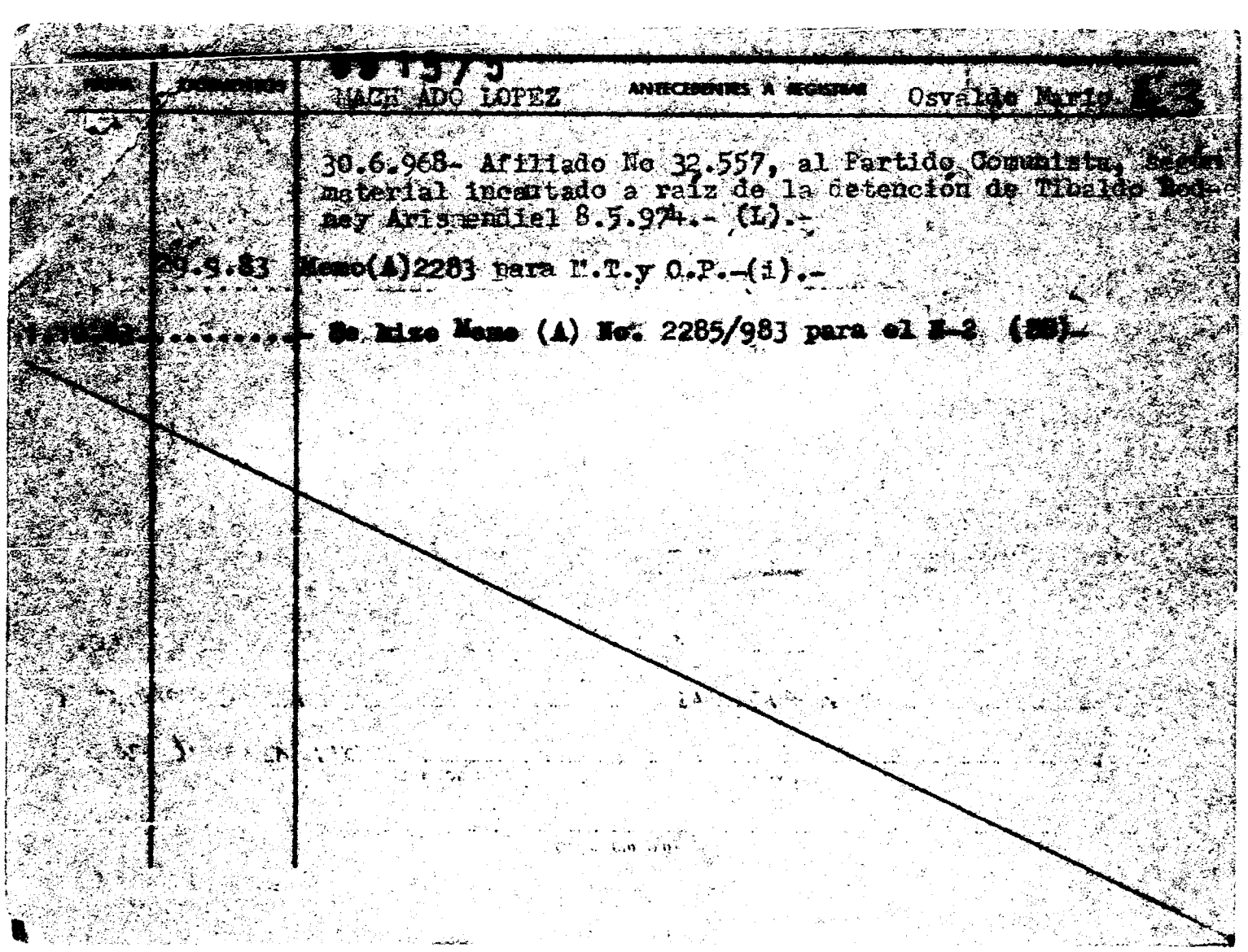

FECHA	DOCUMENTOS	[illegible] MACHADO LOPEZ ANTECEDENTES A REGISTRAR Osvaldo Mario [illegible]
		30.6.968- Afiliado No 32.557, al Partido Comunista, según material incautado a raíz de la detención de Tibaldo Rodney Arismendiel 8.5.974.- (L).-
	29.9.83	Memo(A)2283 para M.T.y O.P.-(i).-
[illegible]	.....	Se hizo Memo (A) No. 2285/983 para el [illegible] ([illegible]).-

MINISTERIO DE DEFENSA NACIONAL
S. I. D. 091576-9

Dep. I 54 Secc. I
Sub - Secc. G
Ficha Nro. ____ Confec. ____

MACHADO — Apellidos
PABLO — Nombres

DOCUMENTOS: C/C. ____ Serie ____ Nro. ____ C/I. ____ Nro. ____ Dpto. ____

OTROS DOC. ____ Pasaporte ____ Lib. Enrol. ____ etc. ____

NACIMIENTO: ____ Fecha ____ Lugar ____

DOMICILIO: ____ Calle ____ Nro. ____ Telef. ____ Ciudad o Localidad ____

PROFESION U OCUPACION: ____

LUGAR: ____ CARGO: ____

IDEOLOGIA POLITICA: ____ CLASIFICACION: ____

DATOS COMPLEMENTARIOS: ____ Est. Civil ____ Conyuge ____ Hijos ____

4058

Otros familiares

Fs.2

Fecha	Documentos	091570 ANTECEDENTES A REGISTRAR
30.7.7[illegible]Dec.1900		Figura en una relación de estudiantes activistas aparentemente del partido Comunista, Evaluación B-2 (HB).
[illegible]	C.N.C.P. [illegible]	-01/12/61: En la fecha se contestó dicha constancia a nombre de MACHIAVELLO MORELLI, Pablo, con el antecedente anteriormente registrado, no pudiéndose establecer si el mismo corresponde a dicha persona; para su INGRESO a la A.N.P. (EC).-

JUNTA DE COMANDANTES EN JEFE

S. I. D.

« VARIOS »

091577-7

Fs 1

Dep. I Secc. I

Sub Secc. A/N

Ficha Nº ____ Confec. 12/1/81

MACHADO MEDICI — Apellidos

PABLO — Nombres

DOCUMENTOS: C/C AGA 9060 — Serie / Nº

C/I. 1.233.085 — Nº / Dpto.

OTROS DOC. ..... — Pasaporte / Lib. Enrol. / etc.

NACIMIENTO: 5/5/960 — Fecha

Montevideo — Lugar

DOMICILIO: Ciudadela 1174 Apto. 903 — Calle / Nº / Teléf. / Ciudad o Localidad

PROFESION U OCUPACION: dé 1980 a 1981 trabajé en un barco pesquero

LUGAR: ..... CARGO: .....

IDEOLOGIA POLITICA: ..... CLASIFICACION: .....

DATOS COMPLEMENTARIOS: Soltero — Est. Civil / Cónyuge / Hijos

Hijo de :Agustín y Esmeralda Delia — Otros familiares

Croce

Fecha	Documentos	091577 ANTECEDENTES A REGISTRAR FS.2
9/9/81 Nº.135/81 Secc. 1a.	C.H.C.P. INGRESO MONTEVIDEO	-01/12/81: En la fecha se contestó dicha constancia a nombre del causante, con anotaciones que se registran a nombre de MACHADO, Pablo no pudiéndose establecer si los mismos le corresponden; para su Ingreso a la A.N.P.(BC)

JUNTA DE COMANDANTES EN JEFE
S. I. D.

VARIOS

091578-3

23/III/82 FS1

Dep. 1 Secc. 1

Sub. Secc. A/N

Ficha N.º ..... Confec. .....

MACHADO SUAREZ — Apellidos
Palmiro — Nombres

DOCUMENTOS: C/C TED 4061 — Serie — N.º
C/I. 29.987 (Tacuarembó) — N.º — Dpto.

OTROS DOC. — Pasaporte — Lib. Enrol. — etc.

NACIMIENTO: 18/IV/904 — Fecha
Zapucay — Lugar

DOMICILIO: San Gregorio — Calle — N.º — Teléf. — Ciudad o Localidad

PROFESION U OCUPACION: Sgto. (R)

LUGAR: — **CARGO:**

IDEOLOGIA POLITICA: — **CLASIFICACION:**

DATOS COMPLEMENTARIOS: Casado — Est.Civil — Cónyuge — Hijos

Otros familiares

~~CR 2400~~

Fs. 2

Fecha	Documentos	081578 ANTECEDENTES A REGISTRAR
07/IX/82	18672	Figura en el 3er lugar de la lista TAK del Partido Colorado Agrupación "RESPETO A LA CONVENCION" Dpto. de Tacuarembó candidato para integrar los Deliberantes Departamentales y Convenciones Nacionales en las Elecciones internas de los PP.PP. del 28 de Noviembre de 1982. (E)
30/IX/82	—	Por Oficio Nº. 712/82 el S.I.D. comunica a la Corte Electoral, que de acuerdo a las disposiciones vigentes, no existen objeciones para que el causante integre la lista de referencia. (E)
08/IX/82	—	- Se hizo Nota Nº 679/D-I/82 al M.D.N. solicitando fecha y causa de su pase a retiro. (E).-
17/IX/82	19378	Según Oficio Nº 213 de fecha 14/IX/82 el M.D.N. informa que el causante pasó a retiro "voluntario" el 28/XI/946. (E).-

Fs. 1

JUNTA DE COMANDANTES EN JEFE

S. I. D.

FALTA FICHA CARATULA

91579 — 3

Dep. I Secc. I

Sub Secc. A/N

Ficha No. ..... Confec. .....

MACHADO ..... Pedro .....

Apellidos Nombres

DOCUMENTOS: C/C. ..... C/I. .....

Serie No. No. Dpto.

OTROS DOC. .....

Pasaporte Lib. Enrol. etc.

NACIMIENTO: .....

Fecha Lugar

DOMICILIO: .....

Calle No. Teléf. Ciudad o Localidad

PROFESIÓN U OCUPACIÓN: .....

LUGAR: ..... CARGO: .....

IDEOLOGÍA POLÍTICA: ..... CLASIFICACIÓN: .....

DATOS COMPLEMENTARIOS .....

Est. Civil Cónyuge Hijos

.....

Otros familiares

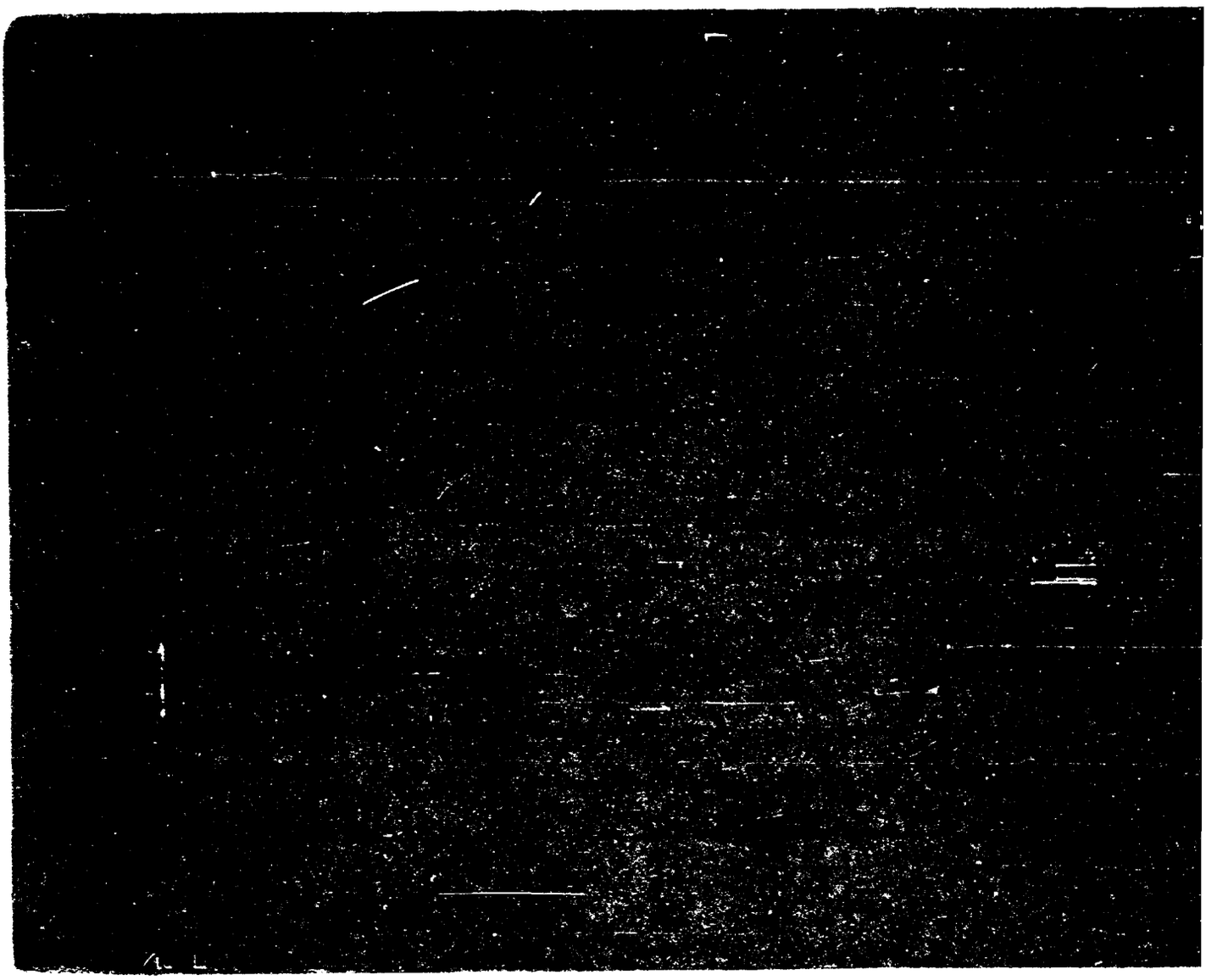

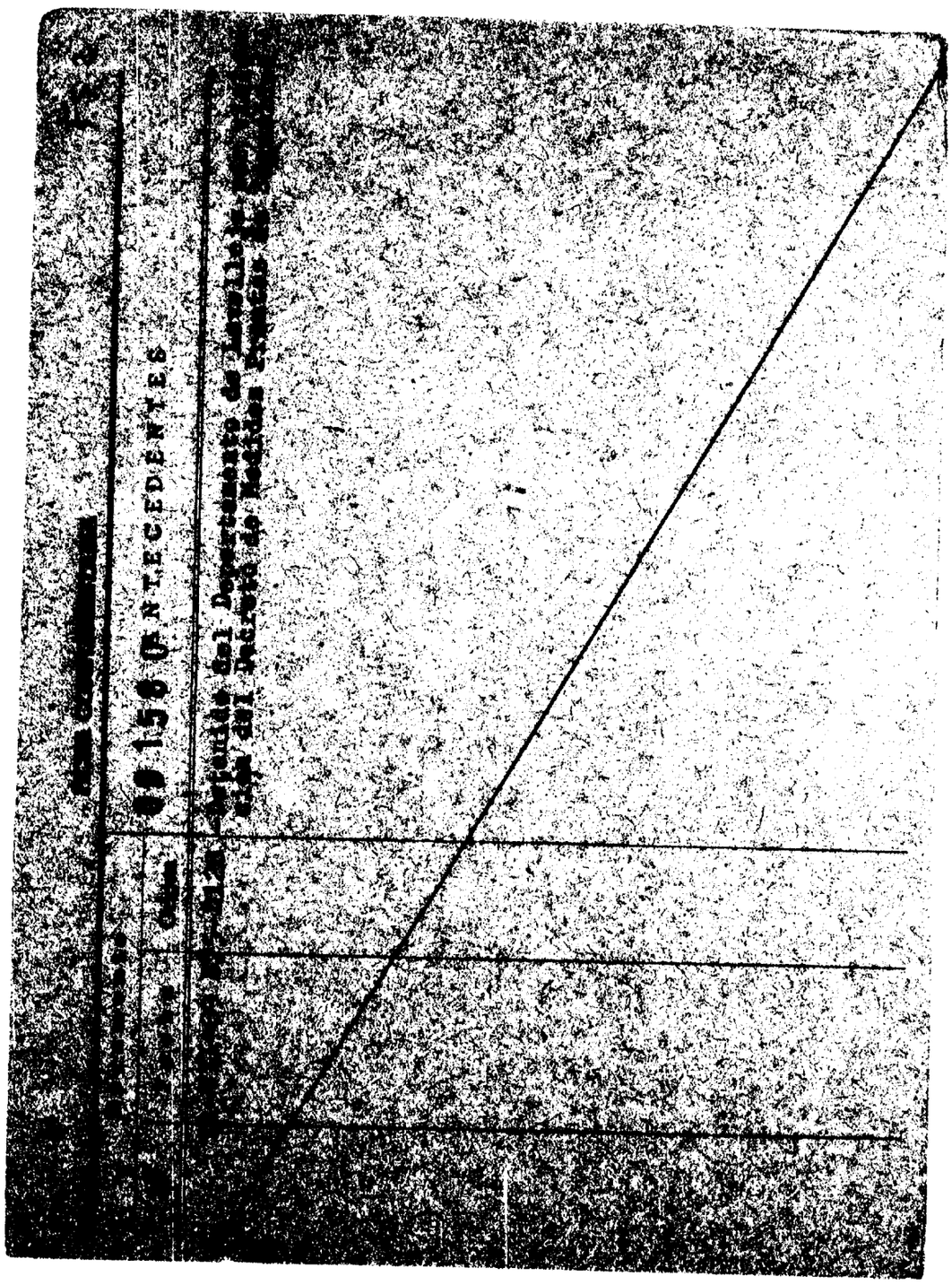
150 ANTECEDENTES

FICHA COMPLEMENTARIA

DOCUMENTO Fecha	Origen	091581 ANTECEDENTES
[illegible]	372-937 Parte 51	-Detenido durante las Medidas Prontas de [illegible] en el interior de un comercio por participar en reunión no autorizada.-
[illegible]/83	21004/ 80	29/12/979_Dado de baja de ANCAP,por remisión. EVABIA_1(MN)

FS 1

JUNTA DE COMANDANTES EN JEFE

S. I. D.

001582-7

Dep. I Secc. I

Sub Secc. A/M

Ficha Nro. ____ Confec 2/9/77

MACHADO	Ramón
Apellidos	Nombres

DOCUMENTOS: C/C FAA 3556 C/I. ____

Serie Nro. Nro. Dpto.

OTROS DOC. ____

Pasaporte Lib. Enrol. etc.

NACIMIENTO: 70 años ____

Fecha Lugar

DOMICILIO: Río Branco cerca de La Cruz-Barrio Carlitos Rocha

Calle Nro. Teléf. Ciudad o Localidad

PROFESION U OCUPACION: Jubilado de Vialidad

LUGAR: ____ **CARGO:** ____

IDEOLOGIA POLITICA: ____ **CLASIFICACION:** ____

DATOS COMPLEMENTARIOS: ____

Est. Civil 1 1 5 0 4 Cónyuge Hijos

Otros familiares

FS-2-

Fecha	Documento	1582 ANTECEDENTES A REGISTRAR
17/5/76	D. 0660	-Afiliado al Partido Comunista No. 41.601, desde el 20/10/69. Presentado por Ruben Ocampo y José A. Cardus. Eval. B-1 (U).-
26.6.81	- - - - -	Memo.(A) Nº 1823/80 al SIFA.-(PP).-

2/9/77 Fs.3

I. S. I.
Dpto. 1

001582

Apellidos MACHADO

Nombres Ramón

Documentos: AFILIADO AL PARTIDO COMUNISTA No. 41601

Ant. Secc. A B C D E G V

☐ ☐ ☐ ☐ ☐ ☐ ☐

Secreto

09 1582 ANTECEDENTES Fs. 4

FECHA INGRESO: 20/10/69

EDAD: 70 años

DOCUMENTO: EAA 3556

PROFESION: Jubilado Vialidad

DOMICILIO: Río Branco-Barrio Carlitos-Rocha

17/5/76 - D. 0668 - Eval. B-1 (U).-

"A/F"

F54

JUNTA DE COMANDANTES EN JEFE

S. I. D.

091583-5

Dep. I Secc. I

Sub Secc. A/F

Ficha Nº ____ Confec. 26.6.81

[redacted] Ramón

Apellidos Nombres

DOCUMENTOS: C/C F.A.A.1636 C/I. ____

Serie Nº Nº Dpto.

OTROS DOC. ____

Pasaporte Lib. Enrol. etc.

NACIMIENTO: ____

Fecha Lugar

DOMICILIO: ____

Calle Nº Teléf. Ciudad o Localidad

PROFESION U OCUPACION: ____

LUGAR: ____ **CARGO:** ____

IDEOLOGIA POLITICA: ____ **CLASIFICACION:** ____

DATOS COMPLEMENTARIOS: ____

Cónyuge [redacted] Hijos

Otros familiares

Fecha	Documentos	001583 ANTECEDENTES A REGISTRAR
18/12/73	0274	-Afiliado al Partido Comunista con el N° 8824.-
		(O.C.O.A).- (PP).- EVALUACION: A - 1
26.6.81	- - - - -	Se cont. en Memo.(A) N°1823/80 al S.I.F.A.-(PP).-

Imp. Nacional

SERVICIO DE INTELIGENCIA

MINISTERIO DE DEFENSA NACIONAL
SERVICIO DE INFORMACION DE DEFENSA

M/F

[illegible] 1948

FOTO

0060.

091584 -3

Fecha Montevideo, 5 de mayo de 1948. FS1

Ficha N.º [redacted]

Nombre MACHADO, Ramón.

Nacionalidad Oriental.

Profesión o actividad Obr. de la Construcción.

Lugar de nacimiento Canelones.

Documentos que posee Cred. Civ. C.M.S. 10.110.

Domicilio Barrio "Los Perales. Teléf.

FILIACION

Edad aparente 45 años. color del cutis morocho. de los cabellos castaños. estatura alto. aspecto social señas particulares

[illegible]

	Fecha	Contenido
1)	5.V.948.-	Esc.M.Aer.Inf.de Pérez.
2)	28.IV.50.-	Esc.Mil.Aer.
3)	26.XI.50.-	Lista 1623.C. de Canelones.
4)	14.III.52.-	Justicia

001584 FS 20

Lugares donde frecuenta

afiliado a

actividad política y donde actúa

COMUNISMO (JC).

Antecedentes policiales

vehículos que posee o que guía.

nombre y número de

personas que forman su familia

DATOS COMPLEMENTARIOS

1) Reúne elementos de filiación comunista en su domicilio.-
2) Firma una solicitud a la policía de Pando(Canelones) para un acto público organizado por el Partido Comunista.-
3) Quinto suplente a la Junta Departamental por Canelones.-
4) Integrante del Sindicato de la Construcción de Canelones. Hace decla-

2.500-5-XII-51

Fecha	Contenido
	1584
26.6.81	- - - - - - - -

DATOS COMPLEMENTARIOS F53

naciones en este semanario sobre la prohibición de la Conferencia Continental Americana Por la Paz a realizarse en Montevideo, expresando su desacuerdo y repudio por tal medida

-Memo.(A) Nº1823/80 al S.I.F.A..-(PP).-

[illegible]

[illegible]

0[illegible]1585-0 Confeccionado el 3[illegible]/10/[illegible]

[illegible]

FOTO

Apellidos: MACHADO SALDIVIA Alias: [illegible]

Nombres: Ramón Roberto

Fecha de Nacimiento: 27 años

Lugar de Nacimiento: Oriental

Est. Civil: Soltero

Cred. Cívica: JAE 3754 (4) Céd. Identidad:

Otros Documentos:

Ocupación: (1) Blanes Nro.1053 - EMPLEADO - [illegible]

[illegible]:

[illegible]: OFICIAL 2 1022. SAYAGO (5) [illegible]

Domicilio (2) Empleado: 19 DE ABRIL 2226 (5) Ciudad

Otros datos:

[illegible]

FICHA COMPLEMENTARIA Fs.2

DOCUMENTO		ANTECEDENTES
Fecha	Origen	001585
31/8/72	D.3139 SUMI 238	Fue detenido junto a DUFFY ZURLO Roberto, UMERAS FERREIRA María, MORAES MACHADO Jesús, SEQUEIRA MORALES Raúl y PAIS VIERA José. en relación a la detención y posterior
30-8-1972	D. 2829 J.P.M.	inspección del domicilio del sedicioso Neri Mutti Severo, por comunicarse dicho domicilio con el N.1021 del "Hogar Res. de Salto" donde fue detenido. (OO)
11/8/972	D.2861	-Según declaraciones del sedicioso NERI MUTTI SEVERO, participó en el intento de rapiña del Oficial de Administración del Cónsul Brasileño, junto a "POLO", "ENRIQUE" y El mencionado MUTTI. (J).- Indica. (2) -
6/II/973	Doc. 39 J.P.M.	-El día 26/I/973, fué remitido a la Carcel por disposición del Sr. Juez Militar de Inst. de 2do. Turno, por los siguientes delitos: LEY 14068 ART. 60, PARAG. V. "ASOCIACION SUBVERSIVA" C.P.O. ART. 344 en la medida determinada en el Art.62 "COMPLICIDAD DE RAPIÑA" ART. 137 "CONSPIRACION SEGUIDA DE ACTOS PREPARATORIOS" según oficio No. 211 de fecha 26/I/73, del mencionado Juzgado.- También fué procesado Nery MUTTI SEVERO.- ((FF))
5/4/73	638 pag.19	-Integró el GAF "Ramiro", Col.10 Sub.A.-(D)
5.9.72	Doc.2831 JPM (PD) Pag.6 Nral 57	Según se informa permanece siendo indagado en la Dirección Nacional de Información e Inteligencia.- (OO)

[redacted] FICHA COMPLEMENTARIA Fs. 3

Ramón Roberto

DOCUMENTO		ANTECEDENTES
Fecha	Origen 001585	
2.5.73	Cdo.FF.CC Nro.809	-Procesado por la Justicia Militar por los delitos de: "Asociaciones subversivas","Coautoría de rapiña","Conspiración seguida de actos preparatorios".-Indica (2)(3) (00)
10.7.73 P.P.I.	Doc.1559 E.M.G.E.	Idem que doc. anterior.-(QQ).-
4.9.73 JPM PM	2689 Anexo 2 5/973	Idem.Doc. anterior.- (DD)
9/7/73	D. 1502	- Se encuentra detenido en el E.M.R.No.1 (Libertad). (GG).- Eval: A - 2
20/V/977	D.0475 PME	-Figura en una nómina de privados de libertad en el Ambito del Ejército al 6/Agosto/976.Lugar de Reclusión:EMIR 1.Eval.A-1.(P).-
20.5.77	0475(B)PME	-6.8.76:Det.30.8.72.Procesado.Eval.A-1.(P).-
30.5.83	0663/80 pag.5	-16.6.80-Recluso Nro. 978, es visitado en el EMR.1 por MACHADO Luis (cuñado)Eval:A-1(M).-

FICHA COMPLEMENTARIA Fs. 4

DOCUMENTO		001585 ANTECEDENTES
Fecha	Origen	
16.02.82	D. 5757/66	-Figura en una relacion de la Corte Electoral, de ciudadanos inscriptos en el Registro Civico Nacional, que se encuentran comprendidos en el Art. 1, Literal "B" del Acto Institucional No. 4, con prohibicion de ejercer el derecho de voto. (Procesados por delitos de "Lesa Nacion").EVALUACION A-1(VL) Indica (4) (5)
16.02.82	D.6004/81/36	-Se encuentra comprendido en el Art.lo. literal b) del Acto Institucional No.4,por haber sido procesado el 26/I/1973 por los delitos previstos en. C.P.M. 60(V) C.P.O. 137, 62, 244 EVALUACION A-1 (LA)
10.2.83.	D.24324	FECHA DE DETENCION: 30.8.72, UNIDAD CAPTORA: D.N.I.I. CONDENADO: 15 años, FECHA DE LIBERTAD PROBABLE: 30.8.87, Artt. 60(I),60 (XII),161 y 344,61,209, 61 y 294, 61 y 294,61-288,289.-Eval.A-1.-(FE)

MACHADO SALDIVIA, Ramón

FECHA	DOCUMENTOS	001585 ANTECEDENTES A REGISTRAR
01.06.83	24746/83 Pág.29	-03.03.83-Figura en una relación procedente de la P.M.E, de detenidos en el E.M.R.1,.Detenido el 30.08.72. Perteneciente al M.L.N.- EVAL:A-1 (Q)
01.09.83	18378/82	-02.09.82-Indica idem Doc. 24746/83.-Indica 4 y 5.- EVAL:B-2 (Q)

Confeccionada el 7/III/972

PS 1

MINISTERIO DE DEFENSA NACIONAL
S. I. D.

E

Dep. I Secc I
Sub-Secc. A/N
Ficha N.o ..... Confec. .....

001586-8

MACHADO ..... Raúl .....
Apellidos Nombres

DOCUMENTOS: C/C ..... C/I .....
Serie N.o N.o Dpto.

OTROS DOC. .....
Pasaporte Lib. Enrol. etc.

NACIMIENTO .....
Fecha Lugar

DOMICILIO: .....
Calle N.o Teléf. Ciudad o Localidad

PROFESION U OCUPACION: .....

LUGAR: ..... CARGO: [illegible]

IDEOLOGIA POLITICA ..... CLASIFICACION .....

DATOS COMPLEMENTARIOS .....
Est. Civil Conyuge Hijos

.....
Otros familiares

Fs. 2

Fecha	Documentos	091586 ANTECEDENTES A REGISTRAR
24/XII/ 972	115	Sería integrante de una célula extremista de la ciudad de Rivera.

[illegible]

[illegible] 09 1567-C Confeccionado el 31.10/72

Dep. 1

[illegible]

FOTO

Apellidos MACHADO

Nombres [illegible]

Fecha de Nacimiento

Lugar de Nacimiento

Est. Civil

Cred. Cívica Céd. Identidad

Otros Documentos

Ocupación

Padre

Madre

Domicilio Ciudad

Otros datos

72029

[illegible]

FICHA COMPLEMENTARIA

DOCUMENTO		001587 ANTECEDENTES
Fecha	Origen	
[illegible]	Lista 808 PDC F.A.	Candidato como 27= suplente a la Junta Departamental de Maldonado sub lema Frente de Maldonado. (S.S.

...O DE INFORMACION
DE DEFENSA
Dep. I

001586-4

Fs. 1
Act. Adm. Rec.
Ficha Nº .....

Nombres y Apellidos: MACHADO FOSSATTI, Raúl Antonio

Fecha de Nacimiento: .....

Lugar de Nacimiento: .....
(País - Ciudad o Localidad - etc.)

Cred. Cív.: Serie ..... Nº ..... Ced. Identidad: .....

Otros documentos: .....
(Pasaporte — Libreta Enrolam. — etc.)

FOTO

Domicilio: .....
(Ciudad o Localidad) (Calle) Nº Teléf.

Filiación

Edad aparente ..... Color del Cutis .....

Color del Cabello ..... Estatura Aproximada .....

Complexión ..... Aspecto Social .....

Señas particulares .....

.....

Ficha confeccionada en Montevideo, el 26 JUL 1968.

Págs. 1

001588

ACTIVIDADES

(1) Laborales: Profesión Bancario Lugar de trabajo Banco Republica (Sucursal Canelones.-

Cargo Antigüedad

Otras Actividades Integrante del "Comité Vecinal Barrio "ALDEGOA"

(2) Políticas: Ideología Comunista Actuación Agrupación "VANGUARDIA"(Línea Pekín).-

Antecedentes

Antecedentes familiares

(3) Sociales: Estado Civil Religión Figuración

Grado Instrucción Lugares que frecuenta

(4) Económicas: Situación Capital aprox. Vehículo
marca y Nº

Otros datos

Datos Complementarios

Apreciación Personal Gral.

MACHADO POSSAMAI, Raúl Antonio.

FICHA CONFIDENCIAL

FS-3

Documento		ANTECEDENTES
Fecha	Origen 001588	
19-XI-1968.	Bol."R" No.1320 del M.D.N.-	- Funcionario Bancario de la Ciudad de Canelones. - Detenido por violar las Medidas de Pronta Seguridad, cuando participaba de una reunión en la finca de la Calle Luis A. de Herrera No.789 de esa Ciudad.- - En ese allanamiento la Policía logró la incautación de Armas y material Subversivo.-
16-VII-1968.	B-34-D-2.	- En averiguaciones practicadas posteriormente a la detención que anteriormente se menciona, y estudiada la documentación incautada, se desprende que conjuntamente con CASIMIRO SANCHEZ MATTOS son Funcionarios del Banco República(Sucursal Canelones) y pertenecen al "MOVIMIENTO VANGUARDIA" de la línea Pekín.- - Es sindicado como"activista neto", habiendo tenido participación en la creación del "Comité Vecinal del Barrio "Aldecoa".- - De ideas subversivas, cree en la necesidad de un cambio y que ello solo puede lograrse por las armas.-

SERVICIO DE INFORMACION

MINISTERIO DE DEFENSA NACIONAL M/F
SERVICIO DE INFORMACION DE DEFENSA
Dep. I

Sección I.V.0203 9234

001589-2 Fs. 1 a 2

Ficha Nº ..... confeccionada el 26-I-66

Apellidos MACHADO WUNSCH (1)

Nombres Renato

Fecha de Nacimiento: 16 de Diciembre de 1926

Lugar de Nacimiento: 3a.Secc.de Rivera

Ced. Civ: TAA 19.4191 (2) Ced. Identidad: 837.158
HAA 4401

Prontuario: BRA 31.065 F. Censal:

Padre: Orosindo Machado

Madre: Catalina Wiunsch Esposa: Olga Morales

Domicilio: Daniel Zorrilla 5557 Ciudad: Montevideo
Isidoro Fynn 5264 (1975) (3)

Otros datos (Documentos y señas personales) Camino de las Flores 9097 (1973/75)

Sub-Jefe de Sección en el Banco República.- Encargado (4)

720 2

FICHA COMPLEMENTARIA

Fs. 2

DOCUMENTO Nº	DOCUMENTO FECHA	DOCUMENTO ORIGEN	001589 ANTECEDENTES
	1-XII-965	B-68-D-3.	-Sub-Jefe de Sección en el Banco República. Fue detenido cuando se encontraba en una Asamblea realizada dentro del Banco, siendo la misma violatoria de las Medidas Prontas de Seguridad existentes en ese momento.- F-3
	21-X-965	75/2166	-El reseñado figura en una relación de personas que fueron detenidas por violación de las "Medidas Prontas de Seguridad, que fueran decretadas por el Consejo Nacional de Gobierno. Su detención se realizó por parte de la Policía de Montevideo.-
	17.10.83	1000/79 P.12	Aporta información ya registrada en la ficha.- Eval: -2(AD)
	10.11.983	2729/79 Pág.08	30.7.79: En la fecha se establece que integra una nómina de funcionarios del Bco. Central del Uruguay, considerados indiferentes con inclinación a la izquierda. Es de mencionar que el causante se encuentra entre el Personal Presupuestado.-Eval. -3.- Indica (4).-(FE)

Fs. 3

10 MAR 1975

MINISTERIO DE DEFENSA NACIONAL

S. I. D.

091589

Dep. I Secc, I

Sub - Secc. G

Ficha Nro.____ Confec.____

MACHADO WUNSCH — Renato

Apellidos — Nombres

DOCUMENTOS: C/C. ____ C/I. 10.858 (Rivera)

Serie — Nro. — Nro. — Dpto.

OTROS DOC. ____

Pasaporte — Lib. Enrol. — etc.

NACIMIENTO: ____

Fecha — Lugar

DOMICILIO: ____

Calle — Nro. — Teléf. — Ciudad o Localidad

PROFESION U OCUPACION: Funcionario del Banco Central

LUGAR: ____ CARGO: ____

IDEOLOGIA POLITICA: ____ CLASIFICACION: ____

DATOS COMPLEMENTARIOS: ____

Est. Civil — Cónyuge — Hijos

____

Otros familiares

F.4

Fecha	Documentos	091589 ANTECEDENTES A REGISTRAR
31/1/75	Doc.247	-Figura en una relación de funcionarios del Banco Central que violando el Decreto del P.E.de fecha 4/7/73,hizo paro,no concurriendo a desempeñar sus tareas habituales al 5/7/73.-(H).- Eval. A-1.-
	12.5.78	Se contestó por Mem.(A) Nº.858 Dpto.C-2/ESMACO. (X)
		14/XII/978 - Se hizo Memo (a) Nro. 3250/78 para Bco.Central(K).-
15.I.81	DNII	- Se contestó para C.H.C.P. Nº 1312/80 de Montevideo, para permanencia en el Banco Central del Uruguay,registrando la misma anotación que este Servicio de fecha 31.1.75 Ind. del (1) al (3)

MINISTERIO DE DEFENSA NACIONAL

S. I. D.

001590

Dep. 1 Sec. FS1

Sub-Secc.

Ficha Nº ..... Confec. 3-12-65

MACHADO Apellidos — **Raúl Antonio** Nombres

DOCUMENTOS: C|C ..... Serie ..... Nº — C|I ..... Nº ..... Dpto.

OTROS DOC.: ..... Pasaporte ..... Lib. Enrol. ..... étc.

NACIMIENTO: ..... Fecha ..... Lugar

DOMICILIO: ..... Calle ..... Nº ..... Telef. ..... Ciudad o Localidad

PROFESION U OCUPACION: Bancario

LUGAR: ..... **CARGO** .....

IDEOLOGIA POLITICA ..... **CLASIFICACION** .....

DATOS COMPLEMENTARIOS ..... Est. Civil ..... Conyuge ..... Hijos

495 partes

DOCUMENTOS	001590 ANTECEDENTES A REGISTRAR Fs. 2
6.76/33	figura en la lista Nº12 de la Asociación de mpleados Bancarios del Uruguay postulandose por el Sistema Preferencial de uplentes por el Sector Banca Oficial como Nº25 para la Asamblea General Represent tiva (Interior) es de hacer notar que esta lista se encuentra infiltrada de elementos de izquierda.-

PS-1

SERVICIO DE INTELIGENCIA
División I
(Seguridad)

MINISTERIO DE DEFENSA NACIONAL
SERVICIO DE INFORMACION DE DEFENSA
M / F
001501-8

.....Sección
Act. Ant. Nac.
Ficha N.º 1000

Nombres y Apellidos: MACHADO BITTENCOURT BRUN
Ricardo.-

Fecha de Nacimiento: .....

Lugar de Nacimiento: .....
(País - Ciudad o Localidad - etc.)

Cred. Civ.: Serie ..... **N.º** ..... **Ced. Identidad:** .....

Otros documentos: .....
(Pasaporte - Libreta Enrolam. - etc.)

Foto

Domicilio: .....
(Ciudad o Localidad) (Calle) (N.º) (Telef.)

Filiación

Edad Aparente 21 años **Color del Cutis** .....

Color del Cabello ..... **Estatura Aproximada** .....

Complexión ..... **Aspecto Social** .....

Señas particulares .....

.....

Ficha confeccionada en Montevideo, **el** 31 de marzo de 1965.-

001591

FS.2

ACTIVIDADES

(1) Laborales: Profesión ..... Lugar de trabajo .....

Cargo ..... Antigüedad .....

Otras Actividades .....

.....

(2) Políticas: Ideología ..... Actuación .....

Antecedentes .....

Antecedentes familiares .....

(3) Sociales: Estado Civil ..... Religión ..... Figuración .....

Grado Instrucción ..... Lugares que frecuenta .....

(4) Económicas: Situación ..... Capital aprox. ..... Vehículo .....
marca y N.o

Otros datos .....

Datos Complementarios .....

Apreciación Personal Gral. .....

.....

.....

MACHADO [illegible] Ricardo

FICHA COMPLEMENTARIA Fs. 3

00159

Documento		Antecedentes
Fecha	Origen	
	Mondel 162	-Integrante de la columna que participó en la MARCHA DE LA JUVENTUD, que llegó hasta la ciudad de Maldonado, en protesta por la VIII Conferencia de Cancilleres Americanos, efectuada en Punta del Este

FSL

JUNTA DE COMANDANTES EN JEFE

S. I. D.

09 1592-6

Dep. I Secc. I

Sub Secc. A/18

Ficha Nro. ____ Confec. 3/9/77

MACHADO — Apellidos

Roberto — Nombres

DOCUMENTOS: C/C ____ (Serie ____ Nro.) C/I. ____ (Nro. ____ Dpto. ____)

OTROS DOC. ____ (Pasaporte ____ Lib. Enrol. ____ etc. ____)

NACIMIENTO: 42 años (Fecha) ____ (Lugar)

DOMICILIO: 18 de Julio 302 (Calle) ____ (Nro.) ____ (Teléf.) Rocha (Ciudad o Localidad)

PROFESION U OCUPACION: Oficial de Construcción

LUGAR: BOMCIR **CARGO:** ____

IDEOLOGIA POLITICA: ____ **CLASIFICACION:** ____

DATOS COMPLEMENTARIOS: ____ (Est. Civil ____ Cónyuge ____ Hijos ____)

DL 5986

(Otros familiares)

FS. 2.

Fecha	Documento 091592	ANTECEDENTES A REGISTRAR
17/5/76	D. 0668	-Afiliado al Partido Comunista No. 46309 desde el 15/7/70. Presentado por José A. Carduz y Ruben Ocampo. Eval. B-1 (U) -

C. I. 01502 3/9/77 Fs 3

Dpto. 1

Apellidos MACHADO

Nombres Roberto

Documentos: AFILIADO AL PARTIDO COMUNISTA No. 46309

Ant. Secc. A B C D E G V

☐ ☐ ☐ ☐ ☐ ☐ ☐

Secreto

091592 N... ENTES

FECHA INGRESO: 15/7/70

EDAD: 42 años

PROFESION: Oficial de Construcción

DOMICILIO: 18 de Julio 302 - Rocha

17/5/76 - D. 0668 - Eval. B-1 (U).-

Ficha confeccionada el dia 14 de Octubre de 1972.

P-S.1

MINISTERIO DE DEFENSA NACIONAL
S. I. D.

091593-4

Dep. I Secc. I
Sub-Secc. A/N
Ficha Nro. ..... Confec. .....

MACHADO (1) URIARTE — Ricardo Ariel (2)
Apellidos — Nombres

DOCUMENTOS: C/C. ..... Serie ..... Nro. C/I. ..... Nro. ..... Dpto.

OTROS DOC. ..... Pasaporte ..... Lib. Enrol. ..... etc.

NACIMIENTO: ..... Fecha ..... Lugar

DOMICILIO: ..... Calle ..... Nro. ..... Teléf. (3) Rocha Ciudad o Localidad

PROFESION U OCUPACION: Escribano (4)

LUGAR: ..... CARGO: .....

IDEOLOGIA POLITICA: ..... CLASIFICACION: .....

DATOS COMPLEMENTARIOS: Casado (5) Est. Civil ..... Cónyuge (6) ..... Hijos

Otros familiares

F52

Fecha	Documentos	001593 ANTECEDENTES A REGISTRAR
Nov. 1971.	Lista 90 Rocha	Figura como 2do. Suplente a la JUnta Electoral(período 1972-1977) en las Elecciones Nacionales de 1971 (R)
Nov. 1971.	Lista 190 Rocha.	Figura como 13º Suplente a la Junta Departamental de Rocha en las Elecciones Nacionales de 1971 (R)
NOV.1971.	LISTA 9988 Lista 808.	Candidato como 3er.titular a la Junta Electoral,por el Dpto de Rocha,sub.lema "Frente del Pueblo".. (W).
Nov.1971	LISTA 988 PDC F.A	Candidato en el 14ºlugar a la Junta Departamental por el dpto.de Rocha sub lema Frente Rochense/SS/
1971.	Lista 1808.	Candidato en el 14.lugar a la Junta Departamental por el dpto.de Rocha sub lema Frente Rochense/SS/
7.3.74.	Doc.0490 (Ev.A-1)	-Concurrió a un campamento realizado sobre la playa "EL SAUZAL",organizado por la Alianza Francesa de la Cdad.de Durazno,el 3 de febrero de 1974. -En el mismo se encontraban personas sindicadas como agitadores, izquierdistas,, pro-tupamaros, sediciosos, ex.detenidos y liberados, puestos en "Libertad Vigilada".. -Este campamento presentaba las características de Centro de reclutamiento y entrenamiento..(W) (Ver fs 3)

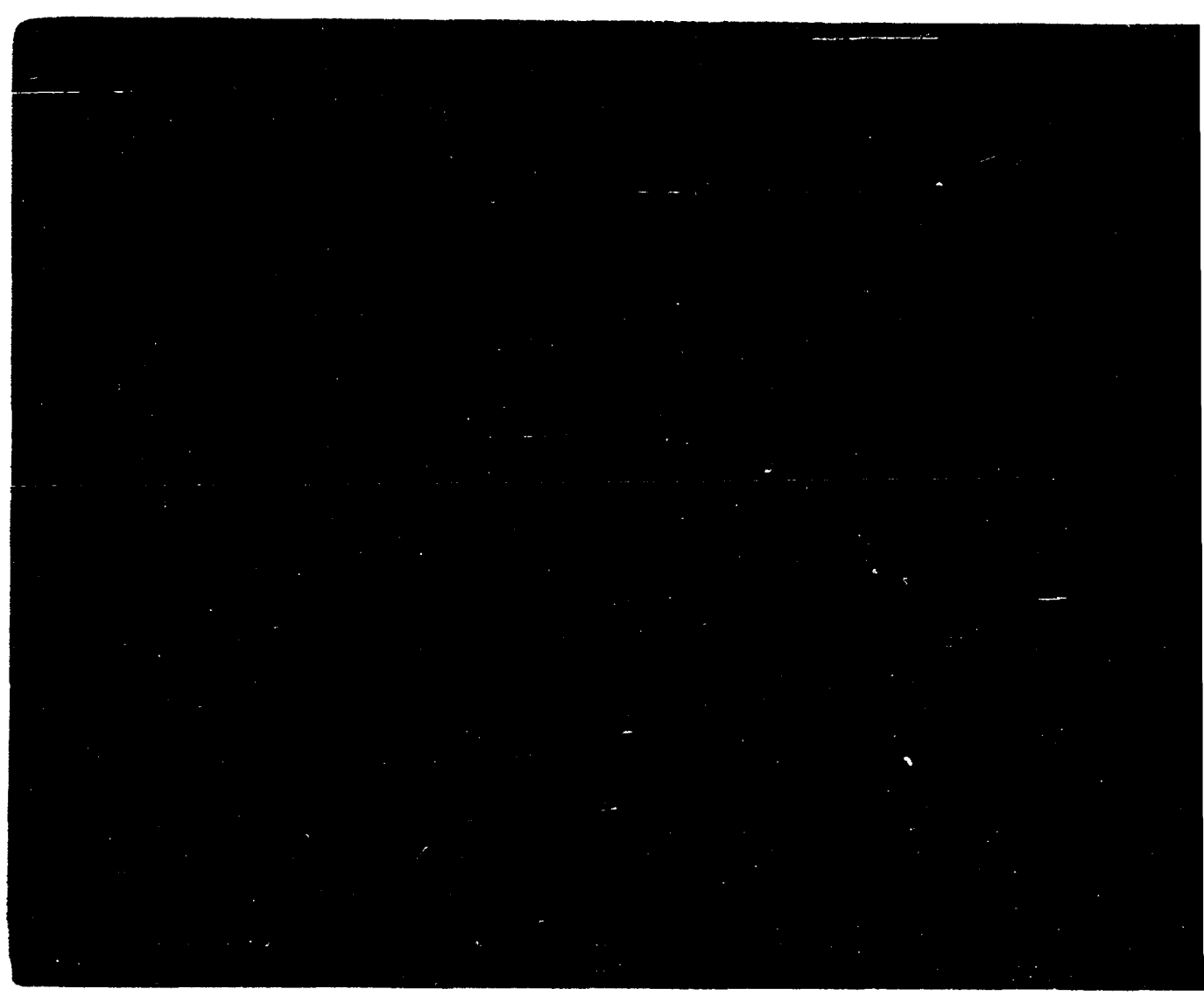

[redacted]

[redacted]

0 7 2 4

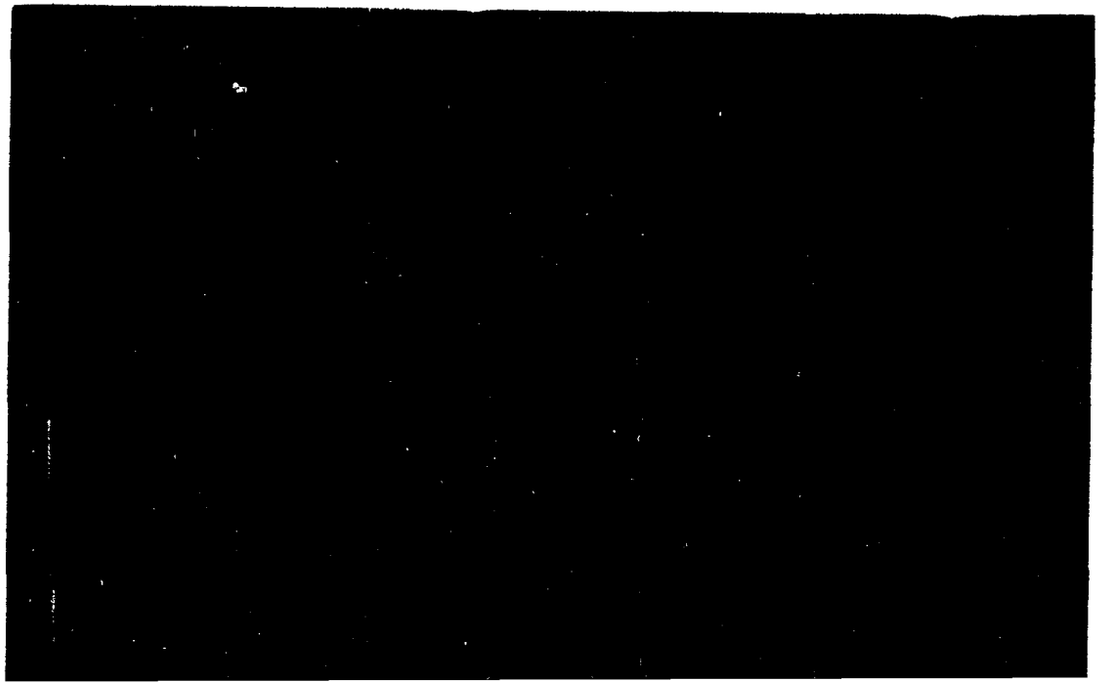

SERVICIO DE INFORMACION
DE DEFENSA

Dep. 1

VARIOS

Confeccionado el 25 MAR. 1976

Fs 5

FOTO

Apellidos MACHADO URIARTE

Nombres Ricardo

Fecha de Nacimiento

Lugar de Nacimiento

Est. Civil

Cred. Cívica Céd. Identidad

Otros Documentos

Ocupación Escribano

Padre

Madre

Domicilio Ciudad

Otros datos

7803

CHIESA Hnos. Ltda. - 2.500 - 9/75

0724

FICHA COMPLEMENTARIA

P3.6

DOCUMENTO		ANTECEDENTES
Fecha	Origen	1593
15.3.76 PEI Nro.60/976	Doc.0346	- Conjuntamente con su esposa Kitty Sonia C. son activos militantes del Frente Amplio y en el período pre-electoral realizaban tareas de pegatina para el mismo Partido.- (SS) EVAL: A - 1.-
7-3-74	Doc. 0490 (Ev. A-1)	-Concurrió a un campamento realiz do en la playa "El Sauzal", organiz do por la Alianza Francesa de Durazno, el 3 de febrero de 1974.- En el mismo se encontraban personas sindicadas como agitadoras, izquierdistas, pro-tupamaros, sediciosos, ex-detenidos y personas detenidas y puestas en "Libertad Vigilada".- Este campamento presentaba las características de centro de reclutamiento y entrenamiento.- (W)

MINISTERIO DE DEFENSA NACIONAL

S. I. D. 001593

Ficha Nro. ____

[illegible] Nombre

DOCUMENTOS: C/C ____ Serie Nro. C/I. ____ Nro. Dpto.

OTROS DOC. ____ Pasaporte Lib. Enrol. etc.

NACIMIENTO: ____ Fecha Lugar

DOMICILIO: ____ Calle Nro. Teléf. Ciudad o Localidad

PROFESION U OCUPACION: Escribano

LUGAR: ____ CARGO: ____

IDEOLOGIA POLITICA: ____ CLASIFICACION: ____

DATOS COMPLEMENTARIOS: ____ Est. Civil Cónyuge Hijos

[illegible]

Otros familiares

FS-8

[illegible]	[illegible]	001593 ANTECEDENTES A REGISTRAR
[illegible]	Doc.[illegible] (Ev. B-2)	- Tomó parte en las Elecciones internas de la Asociación de Escribanos del Uruguay, para el período 1975-[illegible], postulándose como 18° candidato a la Comisión [illegible] de la Lista 2, lema: "[illegible]", [illegible] "POR UNA ASOCIACION AL SERVICIO DE LA [illegible]"

FS 1

JUNTA DE COMANDANTES EN JEFE

S. I. D.

ANTINACIONAL

091594-2

Dep. I Secc. I

Sub Secc. A/N

Ficha Nº ..... Confec. 1.7.82

MACHADO
Apellidos

ROBERTO
Nombres

DOCUMENTOS: C/C. ..... C/I. .....
Serie Nº Nº Dpto.

OTROS DOC. .....
Pasaporte Lib. Enrol. etc.

NACIMIENTO: Año 1952 .....
Fecha Lugar

DOMICILIO: Burgeño No.4689 .....
Calle Nº Teléf. Ciudad o Localidad

PROFESION U OCUPACION: .....

LUGAR: ..... CARGO: .....

IDEOLOGIA POLITICA: ..... CLASIFICACION: .....

DATOS COMPLEMENTARIOS .....
Est. Civil Cónyuge Hijos

.....
Otros familiares

168857

Fs 2

Fecha	Documentos	091594 ANTECEDENTES A REGISTRAR
14.1.82	B.10978	-7.6.969: Afiliado a la Unión de Juventudes Comunistas con el NO. 21.644, según microfilm incautado por OCOA, en procedimiento realizado el 21 de diciembre de 1981.-EVALUACION A-1.-
O.H.C.P.No.71/82 RIVERA.DEPTO.		-15.6.82: En la fecha se contestó dicha constancia con antecedentes para ingreso en el BANCO DE LA REPUBLICA ORIENTAL DEL URUGUAY, no pudiéndose establecer que los antecedentes registrados le pertenezcan al titular de la constancia.(NV).-

FS1

JUNTA DE COMANDANTES EN JEFE VARIOS

S. I. D.

091595-9

Dep. I Secc. I

Sub Secc. A/N

Ficha Nº ..... Confec. 1.7.82

MACHADO LEAL LEITE ROBERTO

Apellidos Nombres

DOCUMENTOS: C/C. H.A.A. 11874 Rivera C/I. 2.991.296 -3

Serie Nº Nº Dpto.

OTROS DOC. .....

Pasaporte Lib. Enrol. etc.

NACIMIENTO: 19.10.1962 Rivera

Fecha Lugar

DOMICILIO: F.Carámbula No.1331 Rivera

Calle Nº Teléf. Ciudad o Localidad

PROFESION U OCUPACION: Desocupado

LUGAR: ..... CARGO: .....

IDEOLOGIA POLITICA: ..... CLASIFICACION: .....

DATOS COMPLEMENTARIOS soltero

Est. Civil Cónyuge Hijos

HIJO DE: EURICO Y EDITH

Otros familiares

169382

Fecha	Documentos	091595 ANTECEDENTES A REGISTRAR FS2
C.H.C.P.N. 71/82 RIVERA. INGRESO.		-15.6.82: En la fecha se contestó dicha constancia con antecedentes a nombre de MACHADO, Roberto, para ingreso en el BANCO DE LA REPUBLICA ORIENTAL DEL URUGUAY, no pudiéndose establecer que los antecedentes registrados pertenezcan al titular de la constancia.(MV).-

FS 1

MINISTERIO DE DEFENSA NACIONAL

S. I. D. 091596 -7

Dep. 1 Spc. A1

Sub - Secc. A/N

Ficha Nro. ..... Confec. 21-abr-70

MACHADO OLIVERA — Apellidos

Roberto Baltasar — Nombres

DOCUMENTOS: C/C. ..... Serie ..... Nro. C/I. ..... Nro. ..... Dpto.

OTROS DOC. ..... Pasaporte ..... Lib. Enrol. ..... etc.

NACIMIENTO: 24 años (1968) — Fecha ..... Uruguay — Lugar

DOMICILIO: Juan J. Quesada 3309 — Calle ..... Nro. ..... Telef. ..... Ciudad o Localidad

PROFESION U OCUPACION: Empleado -UTE

LUGAR: ..... **CARGO:** .....

IDEOLOGIA POLITICA: ..... **CLASIFICACION:** U.J.C.

DATOS COMPLEMENTARIOS: Soltero-Casado (1) — Est. Civil ..... Hijos

UTE

Otros familiares

FS-2

Fecha	Documentos	01596 ANTECEDENTES A REGISTRAR
3-XII-968	B.72 -D.37 Parte 41	Detenido en averiguación durante las Medidas Prontas de Seguridad.-
10-10-73 P.D. 07.00	3318 a 07.00	9-10-73 -Detenido en el día de ayer, prosiguiendose las diligencias a efectos de llevarse a cabo otras detenciones. Integrante de la Unión de Juventudes Comunistas.- (DD)
17-10-73 P.D. 07.00	3411 a 07.00	11-10-73 -Fueppuesto en libertad por Orden Superior.- (DD)
25/10/77	Doc.1106	Figura en relación de Movimientos de Recluídds al 31/7/77. Situación BAJA en el Bn.Trasm.1 .-Fecha:13/7/77.-Causa:Libertad con Empleamiento Juez:JMI.2do.T.-Fecha de Detenido:30/5/77.-Antecedentes:A disposición de la Justicia.-Eval.A-1.-

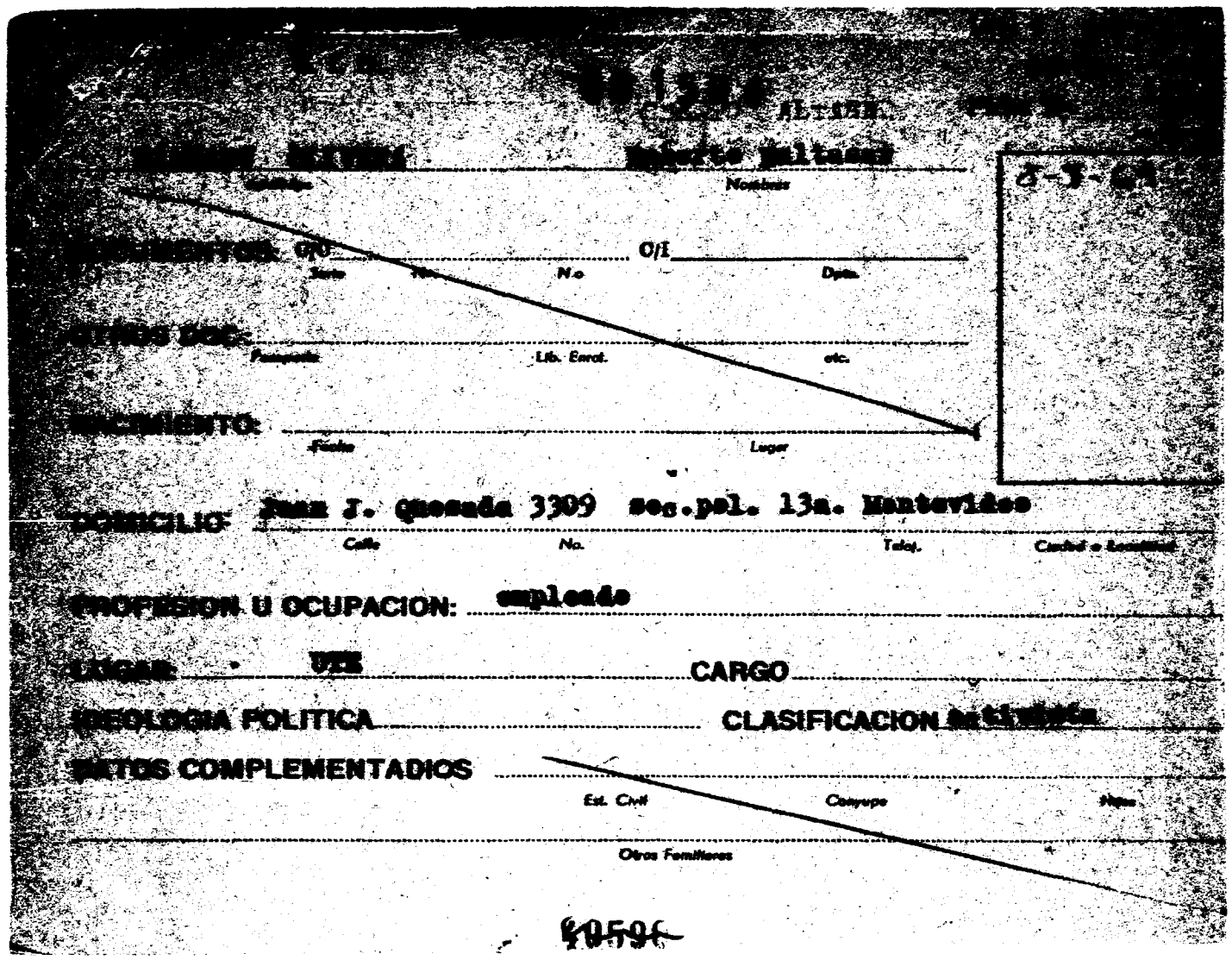

[illegible] ALTAMIR [illegible]

[illegible] Roberto Baltasar

Apellido Nombres

8-3-[illegible]

DOCUMENTOS: C/O ..... C/I .....

Serie No. No. Dpto.

OTROS DOC.: .....

Pasaporte Lib. Enrol. etc.

NACIMIENTO: .....

Fecha Lugar

DOMICILIO: Juan J. Quesada 3309 sec.pol. 13a. Montevideo

Calle No. Telef. Ciudad o Localidad

PROFESION U OCUPACION: empleado

LUGAR: UTE CARGO .....

IDEOLOGIA POLITICA ..... CLASIFICACION [illegible]

DATOS COMPLEMENTADIOS .....

Est. Civil Conyuge Hijos

.....

Otros Familiares

~~40596~~

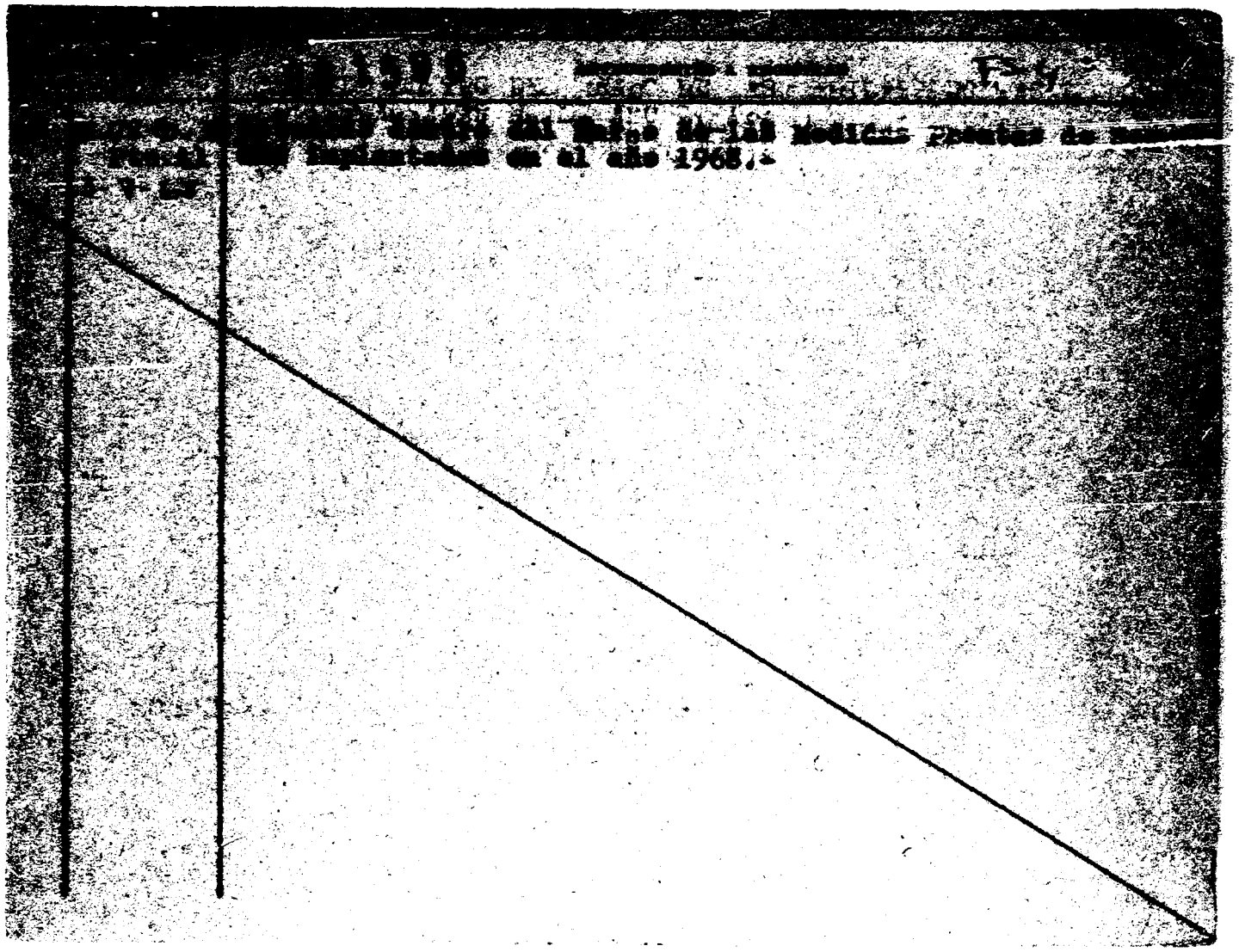

FS1

JUNTA DE COMANDANTES EN JEFE GREMIOS Dep. I Secc. I

S. I. D. U9 1507-5 Sub Secc. A/M

Ficha Nº ____ Con'ec. 25/5/82

MACHADO ROJAS (Apellidos) Roberto Constancio (Nombres)

DOCUMENTOS: C/C AZA 20365 (Serie / Nº) C/I. 1.035.221 (Nº / Dpto.)

OTROS DOC. ..... (Pasaporte / Lib. Enrol. / etc.)

NACIMIENTO: Fecha 30/5/45 Lugar Montevideo

DOMICILIO: Juan Paullier 1621 (Calle / Nº / Telef. / Ciudad o Localidad)

PROFESION U OCUPACION: Empleado del B.R.O.U.

LUGAR: ..... CARGO: .....

IDEOLOGIA POLITICA: ..... CLASIFICACION: .....

DATOS COMPLEMENTARIOS: ..... (Est. Civil / Cónyuge / Hijos)

Padres: Roberto y Blanca ..... (Otros familiares)

161224

Fecha	Documentos	001597 ANTECEDENTES A REGISTRAR Fs. 2
C.H.C.P.[redacted] 7283/81 PERM. [redacted]/.		-DATOS DE LA D.I.I.: Figura en el 33º Lugar como Candidato, para integrar la Asamblea Representativa (por Capital) de l "Asociacion de Bancarios del Uruguay" Sector Banca Oficial, por la Lista Nº 9, Lema "Unidad para Vencer" Sub-Lema "Por la participación plena del Gremio" por el período 1973/75.- 22/5/82 - En la fecha se contestó dicha Constancia sin antecedentes para PERMANENCIA en el BROU.- (U)

MINISTERIO DE DEFENSA NACIONAL
S. I. D.

091597

Dep. I Secc. I
Sub Secc. G
Ficha Nº [illegible]

[illegible] ROJAS — Roberto Constancio
Apellidos — Nombres

DOCUMENTOS: C/C AZA 20365 — C/L 1.035.221
Serie Nº — Nº Dpto.

OTROS DOC.
Pasaporte — Lib. Enrol. — etc.

NACIMIENTO: 30.5.45 — Montevideo-Uruguay
Fecha — Lugar

DOMICILIO: Simón Bolívar 1242 (1945/1972) — Juan Paullier 1621
Calle — Nº — Teléf. — Ciudad o Localidad

PROFESION U OCUPACION: Funcionario Bancario

LUGAR: B.R.O.U. — CARGO:

IDEOLOGIA POLITICA: — CLASIFICACION:

DATOS COMPLEMENTARIOS: Hijo de: Roberto y Blanca
Est. Civil — Cónyuge — Hijos

Otros [illegible]

FS.4

Fecha	Documentos	091597 ANTECEDENTES A REGISTRAR
30.12.81	CHCP.N. 7283 PERMANENCIA MONTEVIDEO	ANTECEDENTES QUE REGISTRA EN LA D.I.I. Figura en el 33o.Lugar,como Candidato,para integrar la Asamblea Representativa (por Capital)de la "Asociación de Bancarios del Uruguay" Sector Banca Oficial,por la Lista N°9,Lema "Unidad para Vencer" Sub-Lema "Por la Participación Plena del Gremio" por el período 1973/75.- 22.5.82:En el día de la fecha se contestó dicha constancia a nombre del causante, SIN ANOTACIONES, para su PERMANENCIA en el Banco de la República Oriental del Uruguay.-(0)-
11.5.84.	[illegible]/83. pág.006.	Habiendo solicitado CHCP el 30.12.81. se le otorgó Cat."A" el 15.6.[illegible] Eval.A.1.(AE).

23/[illegible]

JUNTA DE COMANDANTES EN JEFE [illegible] 159[illegible]

S. I. D.

Dep. I

Sub Secc. A/H

Ficha Nº ____ Confec. ____

MACHADO de DURE — Rosa

Apellidos — Nombres

DOCUMENTOS: C/C. ____ Serie ____ Nº ____ C/I. ____ Nº ____ Dpto. ____

OTROS DOC. ____ (Pasaporte, Lib. Enrol. etc.)

NACIMIENTO: ____ Fecha ____ y ____ Lugar ____

DOMICILIO: ____ Calle ____ Nº ____ Telef. ____ Ciudad o Localidad ____

PROFESION U OCUPACION: ____

LUGAR: ____ CARGO: ____

IDEOLOGIA POLITICA: ____ CLASIFICACION: ____

DATOS COMPLEMENTARIOS ____ Est. Civil ____ Cónyuge ____ Hijos ____

____ Otros familiares ____

[illegible]

Fecha	Documento	001598 ANTECEDENTES A REGISTRAR
[illegible]/982	18229 [illegible]-18236	-31/X/981-Presentó a ROSA ROSA de COLMAN, BLANCA [illegible], al Partido Comunista (Seccional "Cerro" Agrupación "[illegible] Valencia"), según material incautado por O.C.O.A. en Feb./76.- Evaluación: B- 2 (PP)(LG)

Fs. 1

JUNTA DE COMANDANTES EN JEFE
S. I. D.

91599—1

Dep. I Secc. I
Sub Secc. A/N
Ficha No. ..... Confec. .....

MACHADO — Apellidos
Ruben — Nombres

DOCUMENTOS: C/C. ..... Serie ..... No. **C/I.** ..... No. ..... Dpto.

OTROS DOC. ..... Pasaporte ..... Lib. Enrol. ..... etc.

NACIMIENTO: ..... Fecha ..... Lugar

DOMICILIO: ..... Calle ..... No. ..... Teléf. ..... Ciudad o Localidad

PROFESIÓN U OCUPACIÓN: .....

LUGAR: ..... **CARGO:** .....

IDEOLOGÍA POLÍTICA: ..... **CLASIFICACIÓN:** .....

DATOS COMPLEMENTARIOS ..... Est. Civil ..... Cónyuge ..... Hijos

..... Otros familiares

751

JUNTA DE COMANDANTES EN JEFE 001600-7

S. I. D.

Dep. 1 [redacted] **Secc. A/II** **Secc. I**

Ficha No. ...... **Carpeta** [redacted]

[redacted] .... (Apellidos) Rúben .... (Nombres)

DOCUMENTOS: C/C. .... (Serie) (No.) **C/I.** .... (No.) (Dpto.)

OTROS DOC. .... (Pasaporte) (Lib. Enrol.) (etc.)

NACIMIENTO: .... (Fecha) (Lugar)

DOMICILIO: .... (Calle) (No.) (Teléf.) (Ciudad o Localidad)

PROFESIÓN U OCUPACIÓN: ....

LUGAR: .... **CARGO:** ....

IDEOLOGÍA POLÍTICA: .... **CLASIFICACIÓN:** ....

DATOS COMPLEMENTARIOS .... (Est. Civil) (Cónyuge) (Hijos)

Primo: del recluso PROTTI Ariel.-
.... (Otros familiares)

191030-

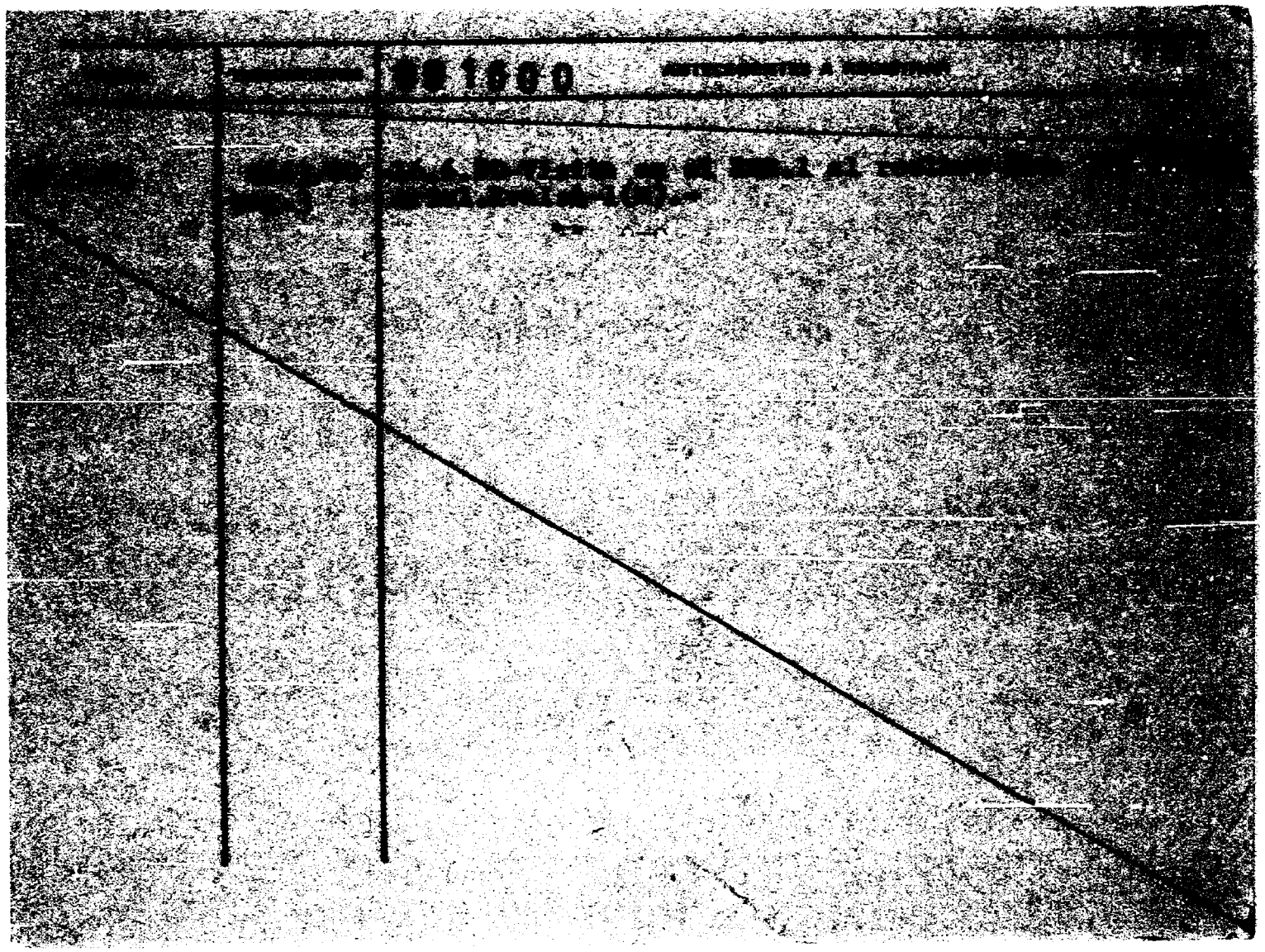

JUNTA DE COMANDANTES EN JEFE

S. I. D.

001601-5

Dep. I Sec. I

Sub Secc. A/N

Ficha Nº ____ Confec. 14.4.82

MACHADO BELZARENA (1) Rubén

Apellidos Nombres

DOCUMENTOS: C/C ..... Serie ..... Nº C/I. ..... Nº ..... Dpto.

OTROS DOC. ..... Pasaporte Lib. Enrol. etc.

NACIMIENTO: ..... Fecha Lugar

DOMICILIO: ..... Calle Nº Teléf. Ciudad o Localidad

PROFESION U OCUPACION: .....

LUGAR: ..... CARGO: .....

IDEOLOGIA POLITICA: Partido Nacional(2) CLASIFICACION: LISTA JAD(3)

DATOS COMPLEMENTARIOS: ..... Est. Civil Cónyuge Hijos

..... Otros familiares

FS.2

Fecha	Documentos	031601 ANTECEDENTES A REGISTRAR
19.3.82	D.12878	"La Democracia" 19.3.82.- El 12 de marzo quedó constituído el Comité Ejecutivo Provisorio de la Coordinadora Nacionalista de Salto a la cual asistiera el suscrito en calidad de vocal.- .-(Y)
22.5.H	32090/83	Integra en calidad de Suplente el Organo Deliberante Departamental del Partido Nacional por el Departamento de Salto.- Eval- (A-1) CKE1 Judica C1) al C3).

P 31

SERVICIO DE INTELIGENCIA
División I
(Seguridad)

MINISTERIO DE DEFENSA NACIONAL
SERVICIO DE INFORMACION DE DEFENSA

M / F

091602-3

Sección
Act. Ant. Nac.
Ficha N. 1840

Nombres y Apellidos: MACHADO, Ruben

Fecha de Nacimiento:

Lugar de Nacimiento:
(País - Ciudad o Localidad - etc.)

Cred. Civ.: Serie N.º **Ced. Identidad:**

Otros documentos:
(Pasaporte - Libreta Enrolam. - etc.)

Foto

Domicilio: Pan de Azucar
(Ciudad o Localidad) (Calle) (N.º) (Telef.)

Filiación

Edad Aparente Color del Cutis

Color del Cabello Estatura Aproximada

Complexión Aspecto Social

Señas particulares

Ficha confeccionada en Montevideo **el** ~~11~~ de Mayo de 1965

001602 Fs 2

ACTIVIDADES

(1) Laborales: Profesión Campesino Lugar de trabajo .....

Cargo ..... Antigüedad .....

Otras Actividades .....

.....

(2) Políticas: Ideología ..... Actuación .....

Antecedentes .....

Antecedentes familiares .....

(3) Sociales: Estado Civil ..... Religión ..... Figuración .....

Grado Instrucción ..... Lugares que frecuenta .....

(4) Económicas: Situación ..... Capital aprox. ..... Vehículo .....
marca y N.o

Otros datos .....

Datos Complementarios .....

Apreciación Personal Gral. .....

.....

.....

Fs 7

[redacted] RUBEN FICHA COMPLEMENTARIA MACHADO

Documento		001602 Antecedentes
Fecha	Origen	
2-IV-965	B-75(1)D-313 El Popular.-	El reseñado conjuntamente con otros piensan levantar un nuevo Comité del FIDEL en la localidad de Pan de Azucar (Maldonado) el cual piensan inaugurar antes del 20 de abril de 1965.-

12.8.77

FS1

JUNTA DE COMANDANTES EN JEFE

S. I. D.

001603-1

Dep. I Secc. I

Sub Secc. A/N

Ficha Nro. ____ Confec. ____

MACHADO OLIVERA — Ruben

Apellidos — Nombres

DOCUMENTOS: C/C ____ Serie ____ Nro. ____ C/I. ____ Nro. ____ Dpto. ____

OTROS DOC. ____ Pasaporte ____ Lib. Enrol. ____ etc. ____

NACIMIENTO: ____ Fecha ____ Lugar ____

DOMICILIO: Manuel Menendez 4032 Ap.1. Mdeo.(1)

Calle — Nro. — Teléf. — Ciudad o Localidad

PROFESION U OCUPACION: Ex-Soldado del Servicio de Veterinaria y Remonta

LUGAR: ____ CARGO: ____

IDEOLOGIA POLITICA: ____ CLASIFICACION: ____

DATOS COMPLEMENTARIOS: ____ Est. Civil ____ Cónyuge ____ Hijos ____

CN1537

Otros familiares

PS2

Fecha	Documentos	091603 ANTECEDENTES A REGISTRAR
2.8.77 PEI No. Depto II	D. 0876 812/B/977 EMK	- Confecciona una ficha solicitud de ingreso al proscripto Partido Comunista, niega su afiliación al mismo a pesar de figurar su firma en la solicitud mencionada. Se encuentra a disposición del Señor Juez Militar de Instrucción.- Eval.A-1.- (S) .-
17/V/978	- - - - -	Se contestó en Memo. (A) No. 817/78 para el Dpto. EI/EMK.(PP).
01.06.83	24862/83 Pág.021	-08.03.83-Figura en una relación procedente de la P.M.E. de liberados por la Justicia Militar desde 1972 al 31.07.80. Detenido el 30.05.77, liberado el 13.07.77.-EVAL:A-1 (Q) Indica (1)

FS 1

JUNTA DE COMANDANTES EN JEFE
S. I. D.

091604-9

Dep. I Secc. I
Sub Secc. A/N
Ficha Nro. ____ Confec. 5.4.79

MACHADO SILVEIRA (Apellidos) Ruben EDUARDO (1) (Nombres)

DOCUMENTOS: C/C B.B.A. 26448 (Serie / Nro.) C/I. 1.350.105 (2) (Nro. / Dpto.)

OTROS DOC. ____ (Pasaporte / Lib. Enrol. / etc.)

NACIMIENTO: 29/7/53 (3) (Fecha / Lugar)

DOMICILIO: Gronardo 3107 (en 1984) (4) (Calle / Nro. / Teléf. / Ciudad o Localidad)

PROFESION U OCUPACION: ____

LUGAR: ____ CARGO: ____

IDEOLOGIA POLITICA: ____ CLASIFICACION: ____

DATOS COMPLEMENTARIOS: ____ NANCY LILIAN DA SILVA (5)
(Est. Civil / Cónyuge / Hijos)

Hijo de : EDUARDO y EVA (6)
(Otros familiares)

Fs-2

Fecha	Documentos	ANTECEDENTES A REGISTRAR
		091604
11.12.78	D.1679	- Delegado de Mesa por las listas 1001 en las elecciones nacionales del año 1971, por el Departamento de Montevideo . Circuito Nº. 963 (Pág. No.0391) .- ( )
13/2/984	8400835	Indica del (1) al (6) (MS)
09/2/984	-------	Se contestó Memo. (A) Nº 219/984 para A.N.C.A.P. (MS) -

Fs. 1

MINISTERIO DE DEFENSA NACIONAL

Dep. I Secc. I

S. I. D. 091605 -6

Sub-Secc. A/N

Ficha Nº ..... Confec. .....

MACHADO Rúben

Apellidos Nombres

DOCUMENTOS: C|C ..... C|I .....

Serie Nº Nº Dpto.

OTROS DOC.: .....

Pasaporte Lib. Enrol. etc.

NACIMIENTO: .....

Fecha Lugar

DOMICILIO: (5) Plaza de los Olímpicos 4432 Ap.3 Montevideo

Calle Nº Telef. Ciudad o Localidad

PROFESION U OCUPACION: (3) Farmacia Portofino

LUGAR: ..... CARGO .....

IDEOLOGIA POLITICA (1) Comunista -UJC.- CLASIFICACION (2) Circ.Unión-Carnet Nº 884

Ingresó:28/9/58.-

DATOS COMPLEMENTARIOS .....

Est. Civil Conyuge Hijos

(4) Círculo Combate-Carnet Nº3034-Ingresó:8/10/60

otros familiares

Fichs confecáionsds en:Montevideo, 1º de Setiembre de 1969.-

F3.2

FECHA	DOCUMENTOS	1605	ANTECEDENTES A REGISTRAR
III/62			Mondel Nº 161-Indice ① y ② y ⑤
VI/62			Mondel Nº 164 - Indice ③ y ④
17/V/978	- - -	-	Se contestó en Memo. (A) No. 817/78 al Dpto.II / E. M. E. (PP).-

C/G

JUNTA DE COMANDANTES EN JEFE 001606-4

S. I. D.

[illegible] (W)

Dep. I [illegible]

[illegible] ABM

Ficha Nº ____ [illegible] 16.2.03

MACHADO LOPEZ — Rúben Antonio
Apellidos — Nombres

DOCUMENTOS: C/C. J.B.E. 1415 (Serie / Nº) C/I. 25.107 (Salto) (Nº / Dpto.)

OTROS DOC. ____ (Pasaporte / Lib. Enrol. / etc.)

NACIMIENTO: 53 años(982) (Fecha / Lugar)

DOMICILIO: Batlle 2320 Salto (Calle / Nº / Teléf. / Ciudad o Localidad)

PROFESION U OCUPACION: Ing. Agronomo

LUGAR: ____ CARGO: ____

IDEOLOGIA POLITICA: PARTIDO NACIONAL FERREIRA-ZUNINI Nov/982 CLASIFICACION: NONVENCIONAL

DATOS COMPLEMENTARIOS CASADO (Est. Civil / Cónyuge / Hijos)

____ Otros familiares

M84117

[illegible]	[illegible]	0[illegible] 1 [illegible] [illegible] [illegible] ANTECEDENTES A REGISTRAR
[illegible]	[illegible]	Electo *9 titular* del Organo Deliberante [illegible] del [illegible] *Nacional* por el Departamento de *[illegible]* Hoja de Votación *7.40* de acuerdo al resultado de las Elecciones [illegible] de los Partidos Políticos habilitados, efectuadas el [illegible] — [illegible] A4 *([illegible])*.
[illegible]	[illegible]/83 [illegible]	Indice Idea. Doc. 2369[illegible]/83. Evalúa [illegible] 12([illegible])

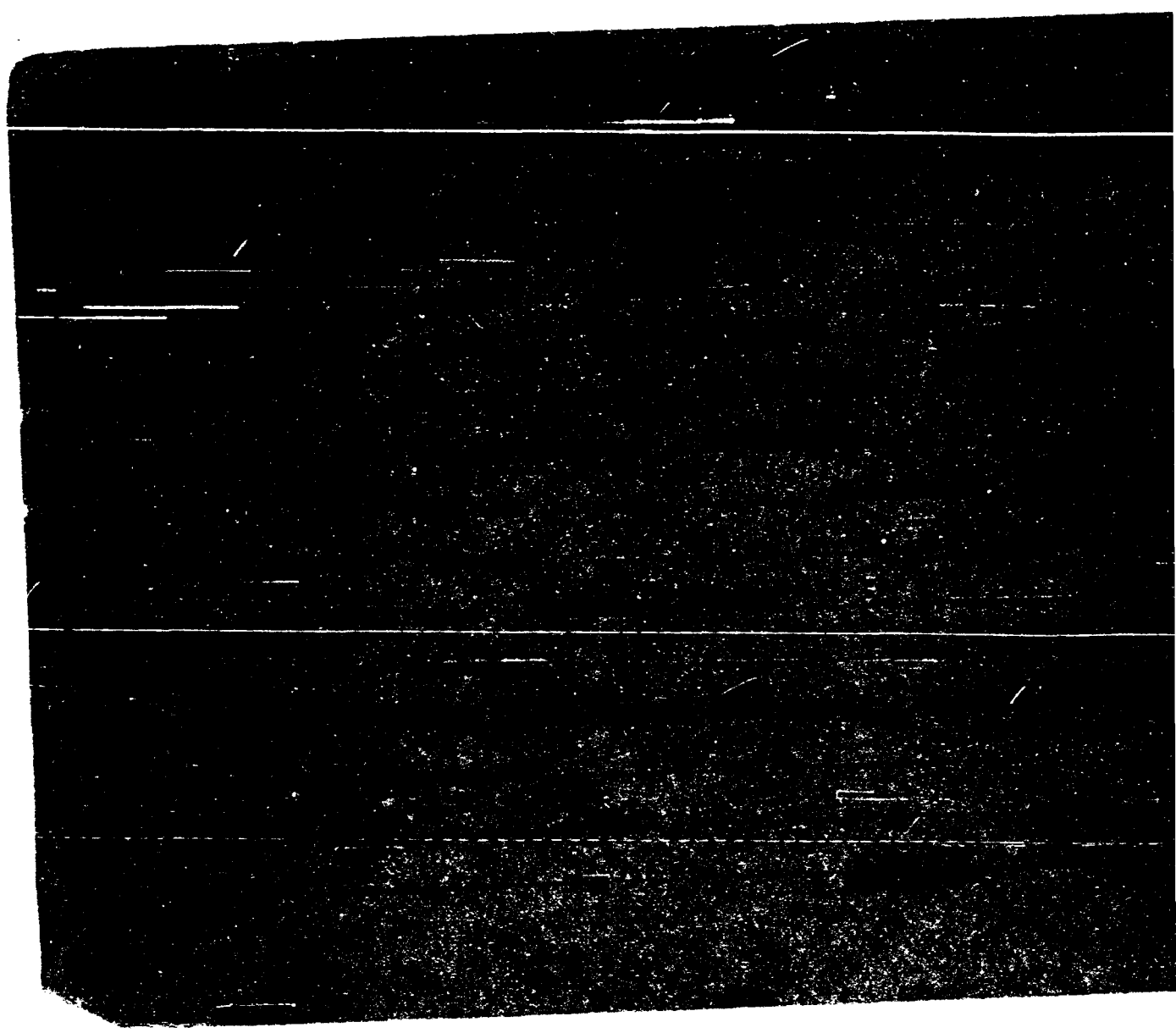

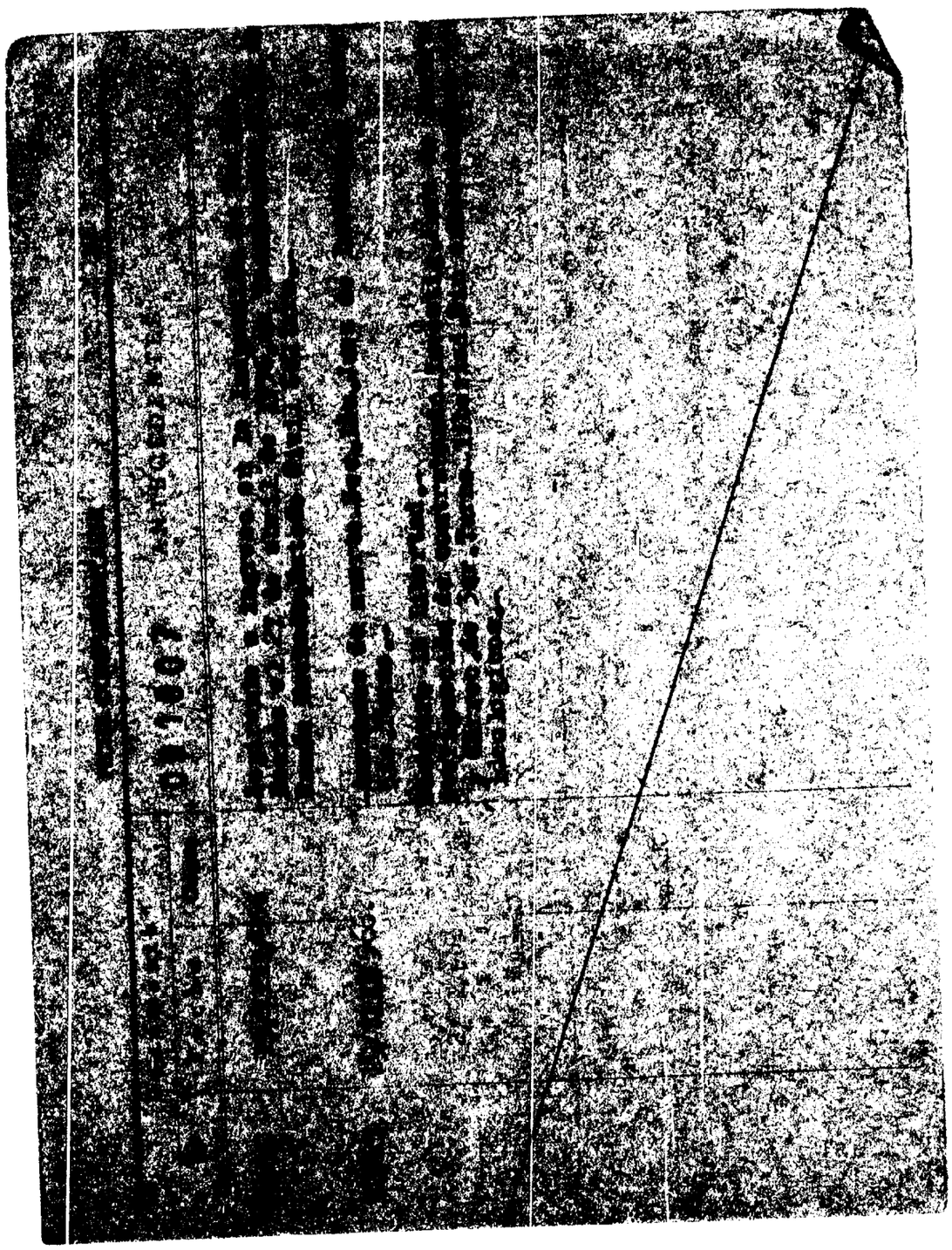

1970

MINISTERIO DE DEFENSA NACIONAL
S. I. D.

091608-C

6 MAR. 1975

Dep. I Secc. I

Sub - Secc. G

Ficha Nro.____ Confec.____

CHADO MORALES — Ruben Carlos
Apellidos — Nombres

DOCUMENTOS: C/C.____ C/I.____
Serie Nro. Nro. Dpto.

OTROS DOC. ____
Pasaporte Lib. Enrol. etc.

NACIMIENTO: ____
Fecha Lugar

DOMICILIO: Paulina Luisi 4592
Calle Nro. Telef. Ciudad o Localidad

PROFESION U OCUPACION: ____

LUGAR: ____ CARGO: ____

IDEOLOGIA POLITICA: ____ CLASIFICACION: Dirigente

DATOS COMPLEMENTARIOS: ____
Est. Civil Conyuge Hijos

Otros [illegible]

P.2

Fecha	Documentos	091608 ANTECEDENTES A REGISTRAR
17.7.74	1778	Gestor de la solicitud de reafiliación de la Federación Empleados y Obreros Empresas Telegráficas ante el Ministerio de Trabajo. (K)
30.6.75	842 Ev.A-1,	Secretario de la Federación Empleados y Obreros de Empresas Telegráficas.(FEODET).(E).-

VARIOS

JUNTA DE COMANDANTES EN JEFE 0 0 1 6 0 9 -8
S. I. D.

Fs 1
4.1.83

Dep. I Secc. I
Sub. Secc. A/N
Ficha N.º ..... Confec. .....

MACHADO — Ruben D.
Apellidos — Nombres

DOCUMENTOS: C/C ..... C/I. .....
Serie N.º N.º Dpto.

OTROS DOC. .....
Pasaporte Lib. Enrol. etc.

NACIMIENTO: .....
Fecha Lugar

DOMICILIO: .....
Calle N.º Teléf. Ciudad o Localidad

PROFESION U OCUPACION: Abogado.

LUGAR: ..... CARGO: .....

IDEOLOGIA POLITICA: ..... CLASIFICACION: .....

DATOS COMPLEMENTARIOS: .....
Est.Civil Cónyuge Hijos

.....
Otros familiares

U82653

FS2

Fecha	Documentos	0 0 1 6 0 9 ANTECEDENTES A REGISTRAR
30.9.82	D.20317	6.9.82: En oportunidad de la visita del Sr. Jorge PACHECO ARECO, a diferentes Comités Políticos del Interior, con la finalidad de alentarles a volcarse a las urnas el próximo mes de Noviembre, el causante hizo uso de la palabra en el Comité de "Tranqueras", destacando la presencia del ismo.- Eval. B-2 (Y).-

SERVICIO DE INFORMACION
DE DEFENSA
Dep. 1

091610-6

PS1

Confeccionado el 08 ABR. 1975

VARIOS

FOTO

Apellidos MACHADO LOPEZ

Nombres Ruben Darío

Fecha de Nacimiento 25 años en 1974.

Lugar de Nacimiento Uruguay

Est. Civil Soltero

Cred Cívica ____ Céd. Identidad ____

Otros Documentos ____

Ocupación ____

Padre ____

Madre ____

Domicilio Joaquín Requena Nro. 1083 Ciudad Montevideo.=

Otros datos ____

17204

Imp. CHIESA Hnos. Ltda. 10.000 - 12 - 73

Rs. e'

FICHA COMPLEMENTARIA

DOCUMENTO		091610 ANTECEDENTES
Fecha	Origen	
1.4.74 JPM PD 00.07 a 00.07	Doc.0659	23/2/974 - Detenido en averiguaciones po saberse le vinculado a volentades izquierdistas.-(SS)-
23.4.74 JPM PD 00.07	Doc.0834 a 00.07	- Fué puesto en libertad.-(SS)
7/II/982	--------	- Se contestó Memo(A)Nº014/982 para el R.C.Nº3.-(IG)

FS. 3

JUNTA DE COMANDANTES EN JEFE

S. I. D. 09 1610

Dep. I Secc. I

Sub Secc. A/N

Ficha Nro. ____ Confec. 5.4.79

MACHADO LOPEZ — Apellidos

Ruben Darío — Nombres

DOCUMENTOS: C/C H.B.A. 9287 — Serie / Nro. — C/I. ____ — Nro. / Dpto.

OTROS DOC. ____ — Pasaporte / Lib. Enrol. / etc.

NACIMIENTO: ____ — Fecha / Lugar

DOMICILIO: ____ — Calle / Nro. / Teléf. / Ciudad o Localidad

PROFESION U OCUPACION: ____

LUGAR: ____ CARGO: ____

IDEOLOGIA POLITICA: ____ CLASIFICACION: ____

DATOS COMPLEMENTARIOS: ____ — Est. Civil / Cónyuge / Hijos

05272

Otros familiares

F5-4

Fecha	Documentos	091610 ANTECEDENTES A REGISTRAR
11.12.78	D.1679	- Delegado de Mesa por las listas 90,190 , en las elecciones nacionales del año 1971, por el Departamento de Montevideo . Circuito Nº. 283 (Pág. No.0390) .- (Y)
7/2/982	———	Se contestó Memo(A)Nº014/982 para el Jefe del R.C.Nº3(L

MINISTERIO DE DEFENSA NACIONAL

S. I. D. 091611-4

Dep. 1 PE FS 1 1

Sub-Secc. A/N

Ficha Nº____ Confec. 3/5/73

MACHADO — Apellidos

Ruben Julio — Nombres

DOCUMENTOS: C/C. ____ Serie ____ Nro. C/I ____ Nro. ____ Dpto.

OTROS DOC. ____ Pasaporte ____ Lib. Enrol. ____ etc.

NACIMIENTO: ____ Fecha ____ Lugar

DOMICILIO: General Flores 3214 .- ____ Calle ____ Nro. ____ Telét. ____ Ciudad o Localidad

PROFESION U OCUPACION: Propietario de establec. de canje de revistas.-

LUGAR: Consulado 3220 CARGO: ____

IDEOLOGIA POLITICA: ____ CLASIFICACION: ____

DATOS COMPLEMENTARIOS: ____ Est. Civil ____ Cónyuge ____ Hijos

V 197789-

____ Otros familiares

FS.2

Fecha	Documentos	1611 ANTECEDENTES A REGISTRAR
3/5/73	D, 806	-En allanamiento practicado a su domicilio se logró incautar material del Frente Amplio y subversivo. Como consecuencia de tal hecho, fué detenido junto con un hijo. Un señor Oficial Superior intercedió por ellos y fueron liberados; se desconoce el nombre del Coronel.-
3/5/73	D.2114	En la actualidad ha establecido un negocio con el nombre de"AMARUC". Según informes se estarían realizando reuniones sospechosas y contacto con elementos extraños en la zona. Las reuniones se realizarían entre las 21 y las 0200 y 0300 horas, y alternadamente durante el día. (GG).

SERVICIO DE INTELIGENCIA

MINISTERIO DE DEFENSA NACIONAL
SERVICIO DE INFORMACION DE DEFENSA

M/F

001612-2 0062

Fecha Montevideo, 20 de diciembre de 1955

Fs 1

Ficha N.° [redacted]

Nombre MACHADO VENTRE, Ruben Angel.

Nacionalidad Oriental

Profesión o actividad Armador de Calzado.

Lugar de nacimiento 10a.Sec.Mont. 17/IX/923.-

Documentos que posee Cred.Cív. BDA.9118

Domicilio Avda.Dr.Carlos Nery Teléf.
Nº3466 entre Acrópolis y Caserta.

FOTO

FILIACION

Edad aparente .... color del

cutis .... de los cabellos ....

.... estatura .... aspecto social

.... señas particulares ....

945373

091612

Fs.2

	Fecha	Contenido
1)	17.XII.55	Of.49/955 del SIEM.
2)	9.IV.956	Of.54/955 del SIEM.
3)	10.IV.956	Inf.J.P.Mdeo.
4)	31/I/956.	Of.9591/56 Serv.Intendencia
5)	10/IV/956.	Mem.Jef.Pol. Mont.179/956.

Lugares donde frecuenta

afiliado a

actividad política y donde actúa

Antecedentes policiales

vehículos que posee o que guía

nombre y número de personas que forman su familia

DATOS COMPLEMENTARIOS

1) Sindicado como elemento de franca ideología comunista. Habría participado como perturbador y agitador en sus trabajos anteriores a su ingreso al SIEM. Ingresó al SIEM. el 14 de octubre de 1955, como peón, actuando como tal en la Quinta Militar de Carrasco. Percibe $4.70 diarios ,ás $45.oo mensuales. Trabajó durante 5 años en un taller de calzado

2.500-5-XII-51

001612

Fs 3

Fecha	Contenido

DATOS COMPLEMENTARIOS

Anexaa: MACHADO VENTRE, Ruben Angel - Nº .-

ubicado en la calle Municipio Nº2562, como también en una fábrica de la calle Osvaldo Cruz entre Cno.Maldonado y Cuchilla Grande. Actualmente es operario eventual del SIEM. Fichado como "COMUNISTA" en la Jefatura de Policía de Montevideo.-

2) Dejó de pertenecer a este Instituto en razón de haber sido exonerado por hacer abandono del cargo.-

3) En los archivos de la J.P.Mdeo. tiene antecedentes que lo sindica como elemento comunista.

4)Nombrado el 14/X/955 (Bol.M.D.N. Nº3917).-

5)Clasificado como COMUNISTA.-

[illegible]
[illegible]
Dep. 1

001613-0

Confeccionado el [illegible].73

VARIOS

FOTO

Apellidos MACHADO de CORREA

Nombres Salustiana

Fecha de Nacimiento

Lugar de Nacimiento

Est. Civil

Cred. Cívica Céd. Identidad

Otros Documentos

Ocupación

Padre

Madre

Domicilio Ciudad

Otros datos

7805[illegible]

[illegible]

FICHA COMPLEMENTARIA

Ff 2

DOCUMENTO		001613 ANTECEDENTES
Fecha	Origen	
[illegible] 1971	Lista 988 PDC F.A	Candidato en el 48.lugar a la Junta Departamental por el [illegible] Paysandú sub lema Frente del Pueblo(SS)

VARIOS

20.08.82 FSL

JUNTA DE COMANDANTES EN JEFE
S. I. D.

09 1614 - CP

Dep. I Secc. I
Sub. Secc. A/N
Ficha N.º ..... Confec. .....

MACHADO FREIRE (1) — Santa Teresa
Apellidos — Nombres

DOCUMENTOS: C/C AZB 11.221 (2) C/I. 708.818 (3)
Serie N.º N.º Dpto.

OTROS DOC. .....
Pasaporte Lib. Enrol. etc.

NACIMIENTO: 20.9.34 (4) Montevideo (5)
Fecha Lugar

DOMICILIO: Rbla. República del Perú 975 Ap. 301 (6)
Calle N.º Teléf. Ciudad o Localidad

PROFESION U OCUPACION: Labores (7)

LUGAR: ..... CARGO: .....

IDEOLOGIA POLITICA: ..... CLASIFICACION: .....

DATOS COMPLEMENTARIOS: Casada (8)
Est.Civil Cónyuge hijos

.....
Otros familiares

~~176803~~

F3-2

Fecha	Documentos	091614 ANTECEDENTES A REGISTRAR
05.08.82	17493	"LA MAÑANA", 04.08.82: Firma un manifiesto de adhesión al movimiento "POR PACHECO PRESIDENTE", el cual integra. Indica ( ) ( ) (OBJETA)
9/9/82	18801	Figura en el 101 lugar de la lista 838 del Partido Colorado Agrupación POR PACHECO PRESIDENTE Dpto. de Montevideo como candidato para integrar los Deliberantes Departamentales y Convenciones Nacionales en las Elecciones internas de los PP.PP. del 28 de Noviembre de 1982. ( )
16/9/82	— —	Por Oficio Nº. 904 /82 el S.I.D. comunica a la Corte Electoral, que de acuerdo a las disposiciones vigentes, no existen objeciones para que el causante integre la lista de referencia. (OBJ)

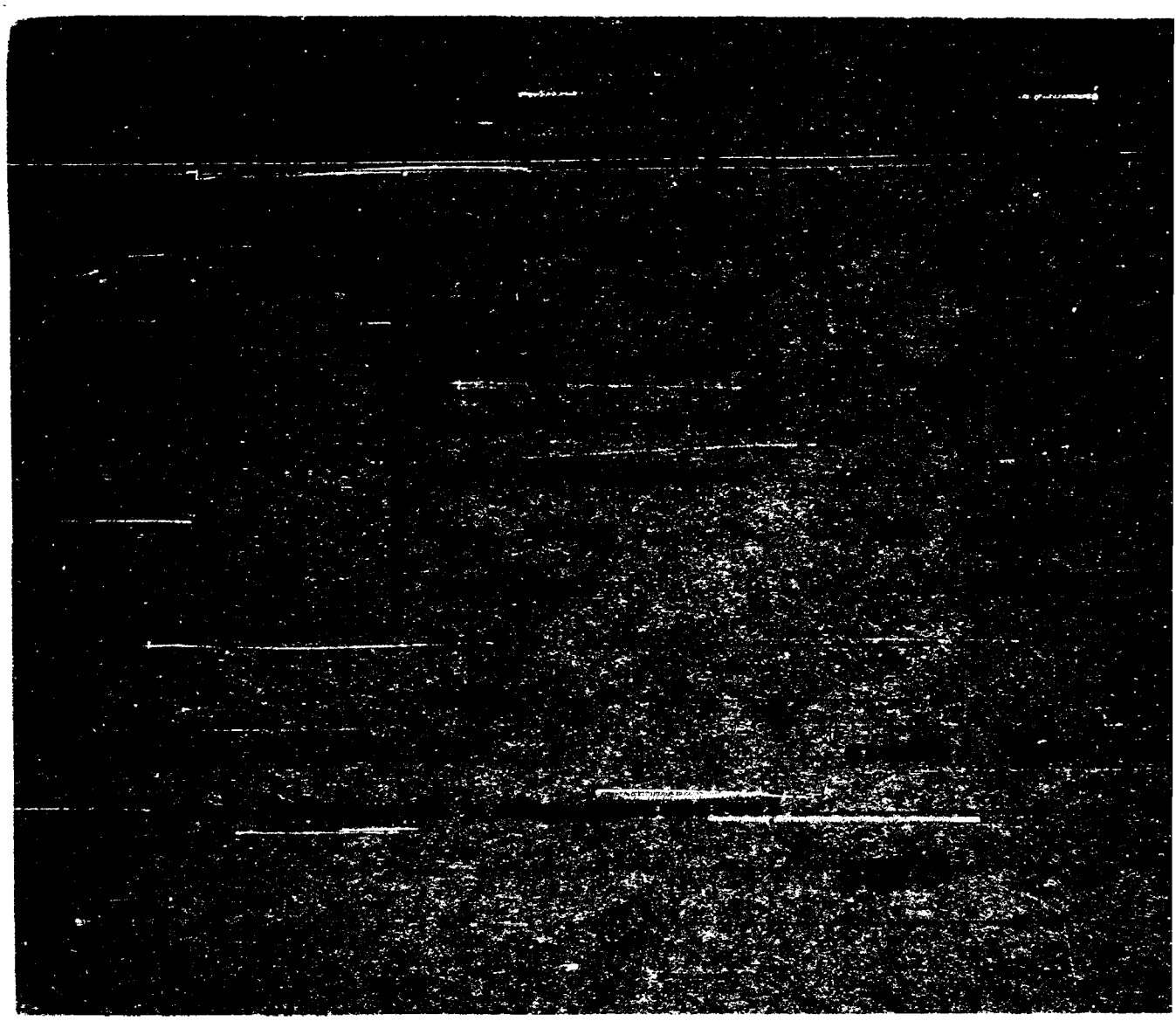

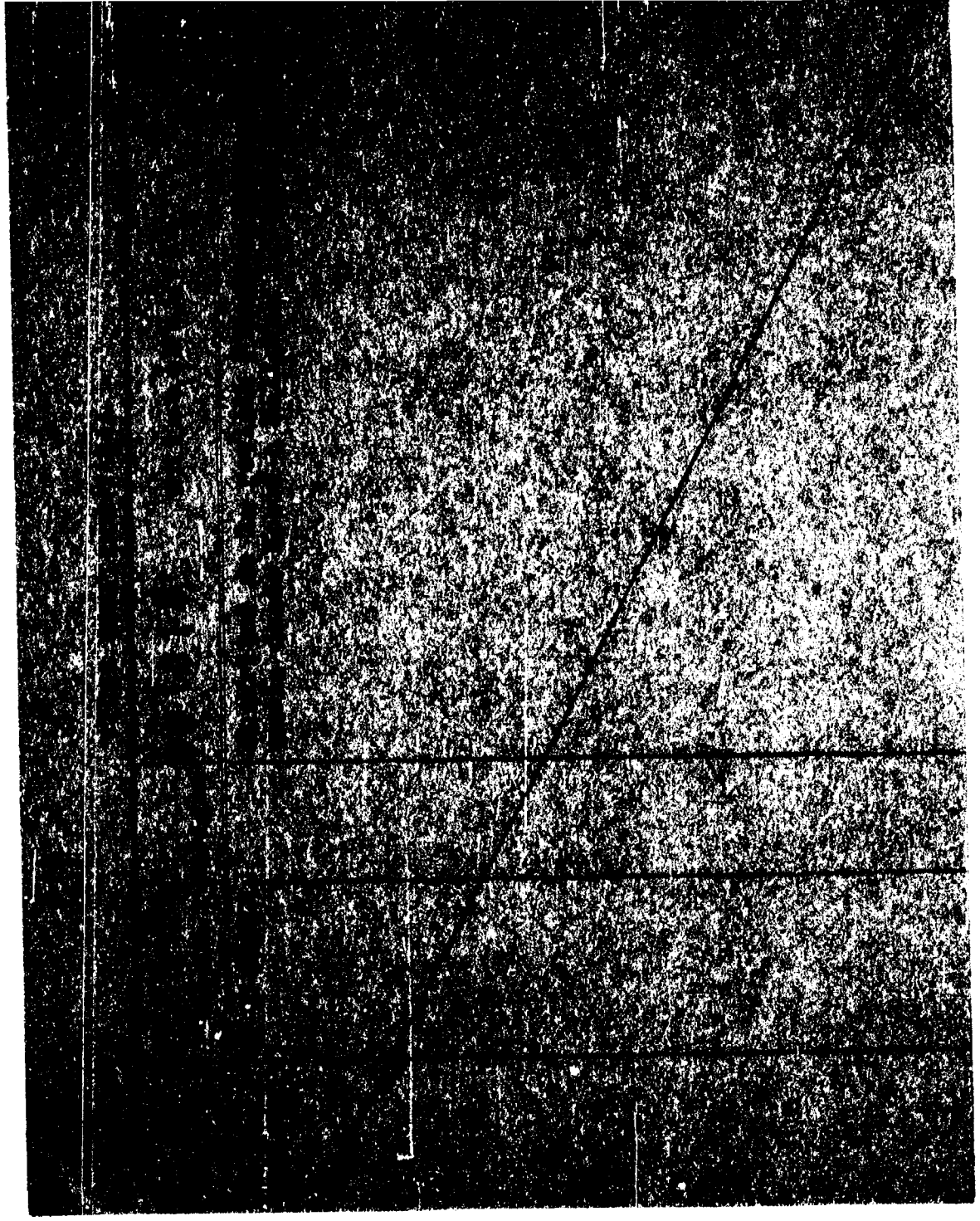

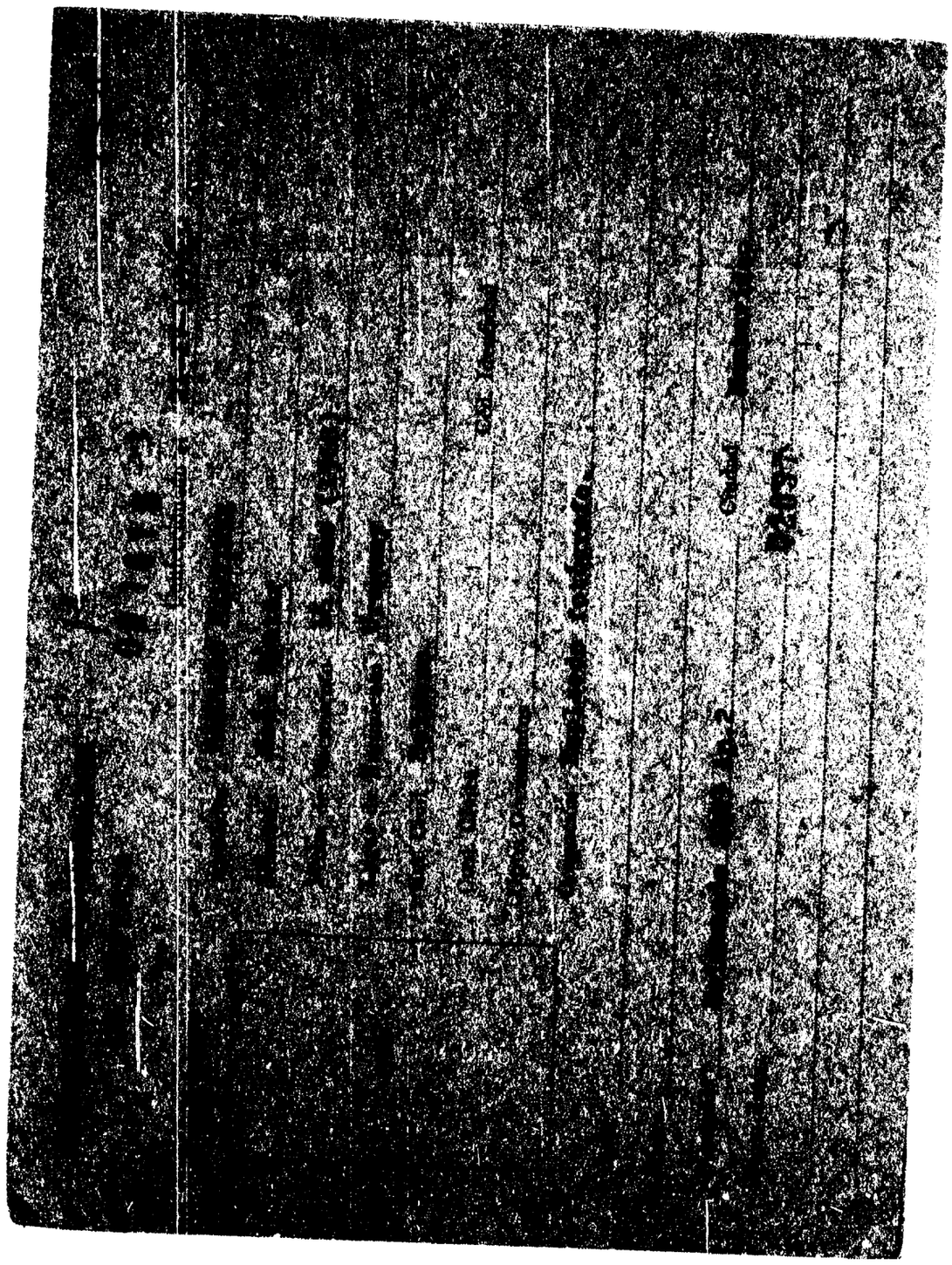

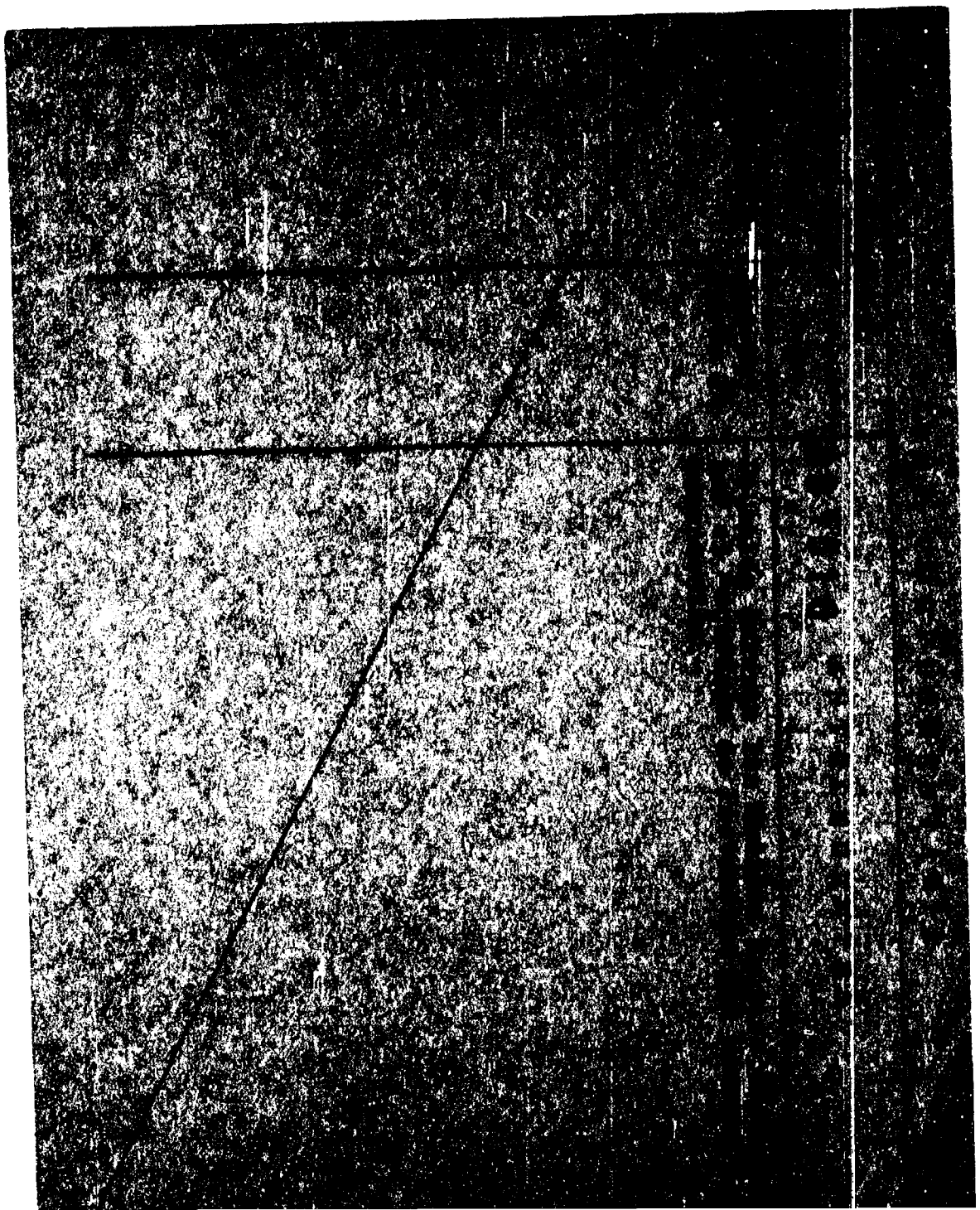

PS1

MINISTERIO DE DEFENSA NACIONAL 091617-1
S. I. D.

Dep. 1 PE 1
Sub-Secc. A/R
Ficha Nº____ Confec. 10/4/73

MACHADO _____ Sergio _____
Apellidos Nombres

DOCUMENTOS: C/C. _____ C/I _____
Serie Nro. Nro. Dpto.

OTROS DOC. _____
Pasaporte Lib. Enrol. etc.

NACIMIENTO: _____
Fecha Lugar

DOMICILIO: _____
Calle Nro. Teléf. Ciudad o Localidad

PROFESION U OCUPACION: _____

LUGAR: _____ CARGO: _____

IDEOLOGIA POLITICA: _____ CLASIFICACION: _____

DATOS COMPLEMENTARIOS: _____
Est. Civil Cónyuge Hijos

U37770

_____
Otros familiares

Fs.2

Fecha	Documentos	09 1017 ANTECEDENTES A REGISTRAR
5/4/973	D. 674	Es liberado el 21/5/972 del Bn.I.10.De acuerdo a lo dispuesto por el Jefe del Bn.I.10.-(J).-

MINISTERIO DE DEFENSA NACIONAL

S. I. D. 091618-9

Fs 1

Dep. I 30.4.76 Sec. 1

Sub Secc. G

Ficha Nro. ____ Cartón ____

MACHADO BELZA — Apellidos

Sergio — Nombres

DOCUMENTOS: C/C ____ (Serie / Nro.) C/I. ____ (Nro. / Dpto.)

OTROS DOC. ____ (Pasaporte / Lib. Enrol. / etc.)

NACIMIENTO: ____ (Fecha / Lugar)

DOMICILIO: ____ (Calle / Nro. / Teléf. / Ciudad o Localidad)

PROFESION U OCUPACION: Escribano

LUGAR: ____ CARGO: ____

IDEOLOGIA POLITICA: ____ CLASIFICACION: ____

DATOS COMPLEMENTARIOS: ____ (Est. Civil / Cónyuge / Hijos)

Otros

F52

Fecha	Documento	001618 ANTECEDENTES A REGISTRAR
2911.7[illegible]	Doc.0089 (Ev. B-2)	- 11º candidato a la Comisión Directiva de la Lista [illegible] de la Asociación de Escribanos del Uruguay; Tema: "NOTARIADO DEMOCRATICO", para el período 1975-1977. 13.12.77-Fue contestado por MEMO(A)N°4035 para la [illegible]sidad.-qq-.

Confeccionada el día 18 de octubre de 1972

FS1

MINISTERIO DE DEFENSA NACIONAL
S. I. D.

011619-7

Dep. I Secc. I
Sub-Secc. A/N
Ficha Nro..... Confec. .....

MACHADO FERNANDEZ — Apellidos
Silvia — Nombres

DOCUMENTOS: C/C. ..... Serie ..... Nro. C/I. ..... Nro. ..... Dpto.

OTROS DOC. ..... Pasaporte ..... Lib. Enrol. ..... etc.

NACIMIENTO: ..... Fecha ..... Lugar

DOMICILIO: ..... Calle ..... Nro. ..... Teléf. ..... Ciudad o Localidad

PROFESION U OCUPACION: .....

LUGAR: ..... CARGO: .....

IDEOLOGIA POLITICA: ..... CLASIFICACION: .....

DATOS COMPLEMENTARIOS: ..... Est. Civil ..... Conyuge ..... Hijos

..... Otros familiares

Fs. 2

Fecha	Documentos	1019 ANTECEDENTES A REGISTRAR
Nov. 1971	Lista Rocha	190. Figura como 4º Suplente a la Camara de Representantes por el Dpto de Rocha en las Elecciones Nacionales de 1971 (R)

MINISTERIO DE DEFENSA NACIONAL
S. I. D.

091610-7

Fs.1

Dep. I Sec. I
Sub - Secc. G
Ficha Nro. ____ Confec. ____

MACHADO FERNANDEZ — Apellidos
Silvia — Nombres

DOCUMENTOS: C/C ____ Serie ____ Nro. ____ C/I ____ Nro. ____ Dpto. ____

OTROS DOC. ____ Pasaporte ____ Lib. Enrol. ____ etc. ____

NACIMIENTO: 28 años (1973) — Fecha ____ Lugar ____

DOMICILIO: Ber. Lavalleja — Calle ____ Nro. ____ Telef. ____ Dpto. ROCHA — Ciudad o Localidad

PROFESION U OCUPACION: Maestra 1er. Grado

LUGAR: Lascano, Castillos y Chuy CARGO: ____

IDEOLOGIA POLITICA: Unión Popular CLASIFICACION: agitadora

DATOS COMPLEMENTARIOS: ____ Est. Civil ____ Conyuge ____ Hijos ____

Otros ____

Rs 4

Fecha	Documentos	091619 ANTECEDENTES A REGISTRAR
3.6.75	D. 1031	En las elecciones nacionales de 1971, era postulada en la lista 4190, como Suplente a la Cámara de Represntantes-P. D.C.-"UNION POPULAR" Sub Lema "PATRIA GRANDE" y en la Lista 4191 de la "U.P." como Suplente del Sr. Fausto MOLINA FAGET para la Junta Dptal. (Ver Lista 4190).- La mencionada en el correr del año 1973, ejerció una labor de agitación conjuntamente com los educacionistas:.. Jorge RODRIGUEZ; Mary RIPPA; Marilú SOSA MALO, (labor desarrollada en el Dpto. de Rocha).- En la actualidad se encuentra usufructuando una Beca de estudios en Montevideo que la capasitaría para la opción a nivel de Dirección como Sub Inspectora de Zona en Escuela de Recuperación o "Atípicos".- Es protegida por el actual Inspector de Enseñanza Primaria Aurel CARDOZO (por lazos sentimentales).- Evaluación A-1.-(I).-
24.9.78	D. 1942	Figura en una relación de maestros y profesores activistas de Rocha.- (G) Ev.A-6.-

Ps 1

JUNTA DE COMANDANTES EN JEFE — Dep. I — Secc. I

S. I. D. — VARIOS 01620-5 — Sub Secc. DOC

Ficha Nº ____ Confec. 26.5.81

MACHIN RIVERO de CORONEL — Gloria Sara
Apellidos — Nombres

DOCUMENTOS: C/C ____ Serie ____ Nº ____ C/I ____ Nº ____ Dpto. ____

OTROS DOC. ____ Pasaporte ____ Lib. Enrol. ____ etc. ____

NACIMIENTO: ____ Fecha ____ Lugar ____

DOMICILIO: ____ Calle ____ Nº ____ Teléf. ____ Ciudad o Localidad ____

PROFESION U OCUPACION: ____

LUGAR: ____ CARGO: ____

IDEOLOGIA POLITICA: ____ CLASIFICACION: ____

DATOS COMPLEMENTARIOS: Casada — Luis Alberto CORONEL MONTENEGRO
Est. Civil — Cónyuge — Hijos

Otros familiares

Fs. 2

Fecha	Documentos	091620 ANTECEDENTES A REGISTRAR
29.10.79 PD241/79	15%1	-Según declaraciones de Ema Ramona MONTENEGRO de CORONEL, realiza... tráfico de marihuana, desde Paraguay hacia la República Argentina, conjuntamente con su esposo, Luis Alberto CORONEL MONTENEGRO, quién se encuentra procesado por el mencionado hecho en Paraguay. Se pudo establecer que la causante actualmente se encuentra recluída en su domicilio, en la ciudad de Asunción.(TF)

Imp. Nacional 216/79

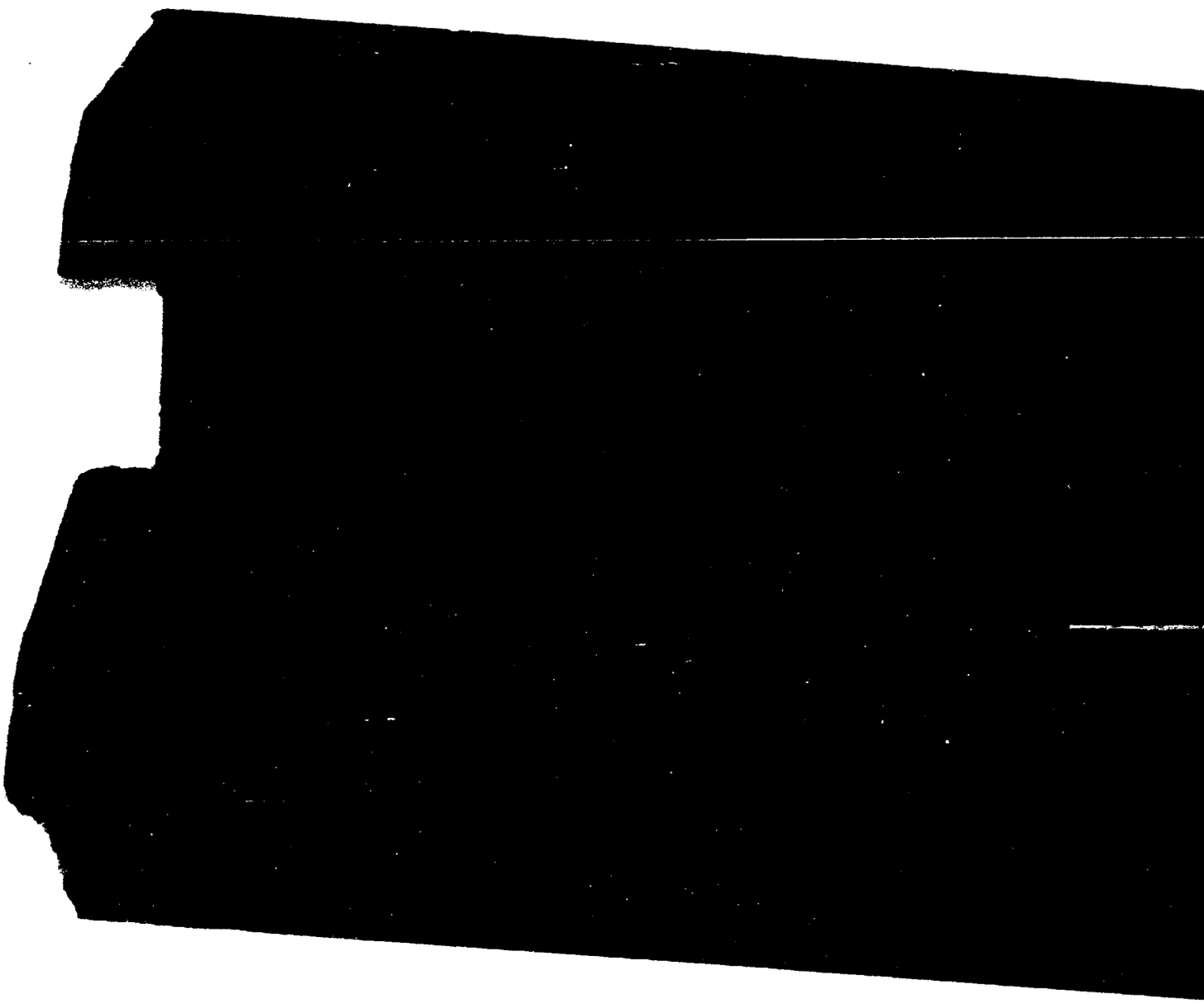

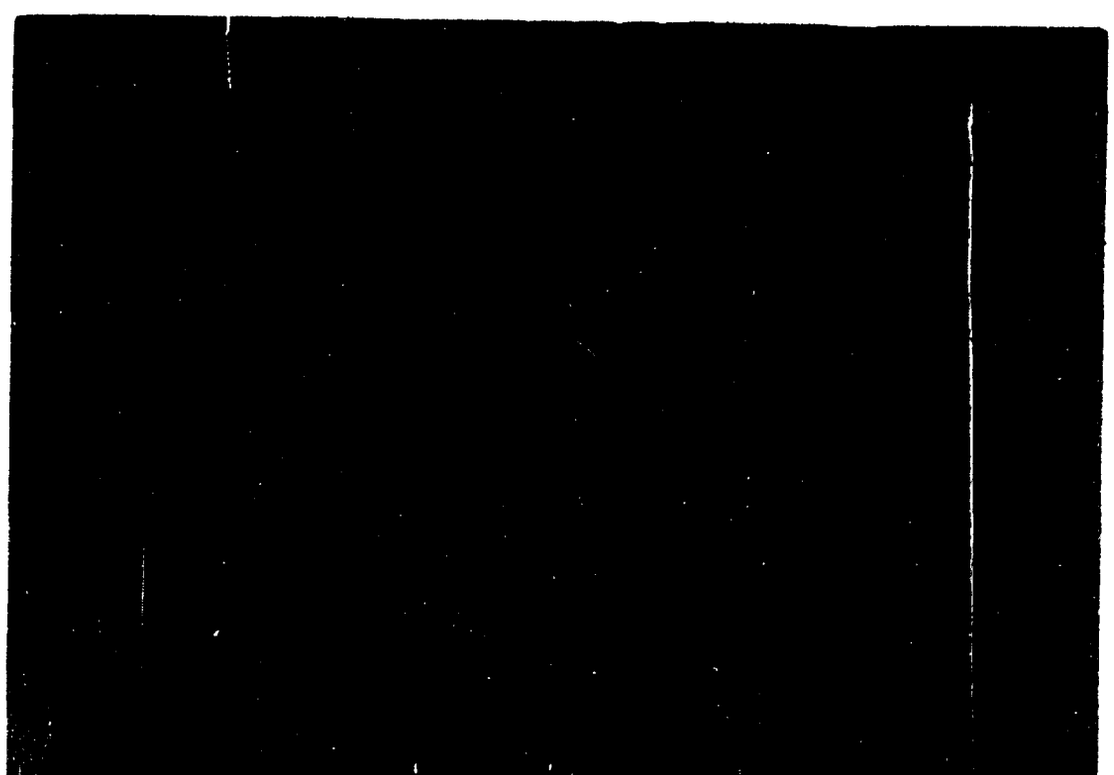

0794

JUNTA DE COMANDANTES EN JEFE
S. I. D.

VARIOS

091622-1

Dep. I — Secc. I — FS 1

Sub. Secc. A/N

Ficha N.º ..... Confec. 8.9.82

MACHADO — Apellidos

Silvio — Nombres

DOCUMENTOS: C/C ..... Serie ..... N.º ..... C/I. ..... N.º ..... Dpto.

OTROS DOC. ..... Pasaporte ..... Lib. Enrol. ..... etc.

NACIMIENTO: ..... Fecha ..... Lugar

DOMICILIO: ..... Calle ..... N.º ..... Teléf. ..... RIVERA Ciudad o Localidad

PROFESION U OCUPACION: .....

LUGAR: ..... CARGO: .....

IDEOLOGIA POLITICA: Colorado.- CLASIFICACION: .....

DATOS COMPLEMENTARIOS: ..... Est.Civil ..... Cónyuge ..... Hijos

..... Otros familiares

17778

FS2

Fecha	Documentos	001622 ANTECEDENTES A REGISTRAR
16.7.82	D.17812	6.7.82: Concurrió a una reunión política del P.Colorado,Sector "Agrupación Colorada y Batllista", llevada a cabo en el local de la Calle Sarandí No.649 de la C. de Rivera, destacándose la presencia de Miguel ULERY y Carlos XAVIER entre otros.- Eval.B-2 (Y)
5.1.83	23514	Integra el órgano ejecutivo departamental de la lista HAJ (Coordinadora Colorada y Batllista), departamento de Rivera. Eval.: A-1. (CA).

JUNTA DE COMANDANTES EN JEFE 091623-9

S. I. D.

FI 1

Dep. I Secc. I

Sub Secc. A/M

Ficha Nº ____ Confec. 23/5/80

APELLIDOS: MACHADO **NOMBRES:** Simón Ramón

DOCUMENTOS: C/C Serie PUA 6935 Nº C/I. Nº 1.108.424 Dpto.

OTROS DOC. Pasaporte Lib. Enrol. etc.

NACIMIENTO: Fecha 6/12/28 Lugar Durazno

DOMICILIO: Calle Fraternidad Nº 4199 Teléf. Ciudad o Localidad Montevideo

PROFESION U OCUPACION: Aux. Administrativo

LUGAR: A.N.P. **CARGO:**

IDEOLOGIA POLITICA: **CLASIFICACION:**

DATOS COMPLEMENTARIOS: Est. Civil Casado Cónyuge Hijos

Padre : Paulino Jesús (Fdo.) ~~LH5375~~

Otros familiares

Fs. 2

Fecha	Documentos	001623 ANTECEDENTES A REGISTRAR
	OCOA	-Afiliado al Partido Comunista con el Nº 5100.-EVAL. A-1
	DNII	-Solicitó C.H.c.P. Nº 1860 SEC. 19a. ADEC. el 16/11/78.- (U

1024-3

Sixto
Nombres

C/I

Pasaporte Lib. Enrol. etc.

Fecha Lugar

Calle N.o Teléf. Ciudad o Localidad

OCUPACION U OCUPACION: Obrero

CARGO:

CLASIFICACION ACTIVISTA.-

DATOS COMPLEMENTARIOS

Est. Civil Conyuge Hijos

Otros fami

091624 ANTECEDENTES A REGISTRAR

POPULAR.-Obrero de FUNSA.-Detenido en averiguación.-(?).-

Fs-1

MINISTERIO DE DEFENSA NACIONAL
S. I. D.

091625-4

Dep. 1 **E** Secc. I

MACHADO BARCELONA — SIXTO
Apellidos — Nombres

(a)Javier

DOCUMENTOS: C/C. TAA 26083 (6) C.I. (1) 20.249
Serie — Nro. — Nro. — Dpto.

OTROS DOC. ..... Pasaporte — Lib. Enrol. — etc.

NACIMIENTO: (2) 28 años — 15.5.944 — 5ta.Sección Rivera (6)
Fecha — Lugar

18 de Julio 525 (7) — FCO. GOMEZ 727 (8)

DOMICILIO: Unión 33 — Sección 2da. (7) — BR ----- 33 (TCBO) (9)
Calle — Nro. — Teléf.

PROFESION U OCUPACION: (3) Empleado ~~144482~~

LUGAR: Oficina FUNSA (11) — CARGO: .....

IDEOLOGIA POLITICA: ..... — CLASIFICACION: .....

DATOS COMPLEMENTARIOS: (4) Soltero (5) Cutis,blanco. Cabello,oscuro. Ojos,marrón. Pigmentación
Est. Civil — Cónyuge — Hijos
Casado con Estela PEÑA (12) HIJOS: Ma.Carolina,Ma. castaño
Padres: Sixto e Inés (10) Alejandra,Andres Diego (13)
Otros familiares
HERMANOS: Gloria,Maria Renée (14)

B-2

091625

Fecha	Documentos	ANTECEDENTES A REGISTRAR
13.9.72	3000	Detenido en la ciudad de Tacuarembó por pertenecer al MLN. (Tupamaros).(DD)
23/X/72	D 3707 R/D	Se encuentra detenido.-(E).-
Oct.1972 JPM PM	Anexo 2 4078	Procesado en Octubre de 1972,por el delito:"Conspiración seguida de actos preparatorios de atentado a la Constitución".(DD)
13.9.72	Doc.2935	Fecha de detención el 8.6.72. Fecha de reclutamiento Agosto de 1971.
20/6/72	D.1630	Reclutado por Juan José Cruz. Integraba la columna 22. Zona,Tacuarembó Sector,De Formación. Grupo,G.A.F. Cargo o Taréa,Encargado de un G.A.F. Considerado.- Pelígrosidad,media. Motivo de reclutamiento,convencimiento Grado de concientización,convencido. Colaboración en el interrogatorio, media. Conducta,buena. Seguridad de reclusión,regular. Aislamiento necesario,medio.- Se encuentra detenido en el Reg. C.5 Indica (CC)
19.10.72	3569	Padre Sixto Machado.Madre Inés Barcelona.Participó en varias volanteadas de panfletos del MLN.Realizó un relevamiento de una comisaría de policía.Trabajó en la construcción de una tatuera.Realizo contactos en Montevideo y Paysandú.Identifica a otros integrantes del MLN.Indica (DD)
9/7/73	D. 1502	Se encuentra detenido en el E.M.R.No.1 (Libertad). (GG).-Eval:A -2
20/V/977	D.0475 PME	-Figura en una nómina de privados de libertad en el Ambito del Ejército al 6/Agosto/976.Lugar de Reclusión:E.M.R. 1. Eval.A-1.(P).-
20.5.77	0475(B)PME	-6.8.76:Det.8.6.72.Procesado.Eval.-1.(P).-

FECHA	DOCUMENTOS	DELEGACION BARCELONA — ANTECEDENTES A REGISTRAR Sixto 15-3
15/3/79.	Doc.342	Figura en relación de ALTAS Y BAJAS al 31/1/79.Fué ALTA al Reg.C.5.- =Figura en relación de movimientos de Recluídos al 31/1/79.Fué BAJA del EMR.1 el 16/1/79.-CAUSA DEL MOVIMIENTO:Libertad Provisional.-JUEZ: 1a.I.1er.T.-FECHA DE DETENIDO:8/6/72.-ANTECEDENTES:Sentencia en 1ra.I. COMPURGADA.- =Figura en relación de CONDENADOS al 31/1/79.Fué CONDENADO el 18/12/78.- CAUSA:Libertad Provisional.-JUEZ:1a.I.1er.T.-FECHA DE DETENIDO:8/6/72.- ANTECEDENTES:Sentencia en 1ra.Instancia;COMPURGADA.- (i).
20-4-79	Doc.0468	-Figura en una relación de Reclusos Liberados del E.M.R.1 debiéndose presentar en el Reg.C.M.5, según normas que rigen las actividades de civiles bajo responsabilidades del Ejército.- Movimiento realizado al 19-3-79.- (V)
9.7.79	0684	- Figura en una relación de Libertades Vigiladas al 31.5.79 Alta en el Reg.C.6.(00)
13.9.82	18981	30.6.82 - Se traslada el control de su Lib.Vig.Cat "C" al Bn.I.14.-Eval:A-1 (00)

FECHA	DOCUMENTO 0 1625	ANTECEDENTES A REGISTRAR 05-4
16.02.82	D. 5757/81/86	-Figura en una relacion de la Corte Electoral, de ciudadanos inscriptos en el Registro Civico Nacional, que se encuentran comprendidos en el Art. 1, Literal "B" del Acto Institucional No. 4, con prohibicion de ejercer el derecho de voto. (Procesados por delitos de "Lesa Nacion").EVALUACION A-1(VL) Indica (6) (7)
16.02.82	D.6004/81/36	-Se encuentra comprendido en el Art.1o. literal b) del Acto Institucional No.4,por haber sido procesado el 19/8/72 por los delitos previstos en. C.P.M. EVALUACION 137 A-1 (LA)
01.06.83	24739/83	- 03.03.83- Figura en una relación procedente de la P.M.E. de Libertades Vigiladas categorías "C". Unidad de control Bn. I. 14. Detenido el 08.06.72. Liberado 16.11.78. Pertenece al M.L.N. EVAL A-1 (B).-
01.06.83	24862/83	08.03.83- Indica Idem Doc. 24739/83. variando fecha de liberado. Liberado el 16.1.79. EVAL A1 (B).- Ind. 8
01.06.83	18378/82	- 02.09.82- Ficha del E.M.R. 1. establece: Detenido el 28.09.72. Pertenece al M.L.N. Col.22 Zona tacuarembó Sector Información Grupo G.A.F. EVAL B-2 (B) Indica 9

MACHADO BARCELONA, Sixto

[illegible]	[illegible]	091825 ANTECEDENTES A REGISTRAR
01.08.83	24766/83 Pág. 001 y 013	03.03.83-Figura en una relación de reclusos que se posee acta de interrogatorio, en la misma menciona a Juan José CRUZ, Wilmar FIGAROLA, CARDOZO, ESQUIVO.- EVAL:A-1 (Q)
1.8.83	152/80 Pag.24	- En Consolidado de la P.M.E. de fecha 30.[illegible], figura como DETENIDO:08.06.72; C.:26.02.80; COMP/[illegible] la. I. 1er, T.; Condenado; 21.04.80: "L.D.".- Eval. A-1 (Y)
27.8.83.	0294/80 Pág.05	En Consolidado de la P.M.E. de fecha 32.7.80, figura como: Lib. Vigilada. Siendo su Unidad de Control el Reg.C.6.-Eval.A-1.-(FE)
30-9-83	30880/113	Indica (10).Eval.A-1 (SI).
10.3.84	11041 / 82 PAG. 3026	-POSEE ANTECEDENTES EN EL CO.NA.E- EVAL - A - 1. (B) INDICA ( ) ( ) ( )
23.3.84	8401107 2359/2361	-1977: Idem anotaciones registradas en ficha, aportando: abogado Defensor: Dr. Moises SARGANT. Ingreso al E.M.R. Nº1:06.11.72. Durante su reclusión en este establecimiento su conducta se vio sancionada en los siguientes períodos: 1973-1 día, 1974-7 días 1975-106 días, respectivamente.-

FECHA	DOCUMENTOS 091625	ANTECEDENTES A REGISTRAR 85-6
		Recibe visitas de sus hermanos, madre y su cuñada Alba Luz CHRANONI.- Eval:A-1.- (SM) Indica (11) al (14)

AN TINACIONAL

PS.1

JUNTA DE COMANDANTES EN JEFE 091626-2 Dep. I Secc. I

Sub Secc. A/N

S. I. D.

Ficha Nº ____ Confec. ____

MACHADO de CHIAPPE — Apellidos

Sonia — Nombres

DOCUMENTOS: C/C ____ Serie ____ Nº ____ C/I. ____ Nº ____ Dpto. ____

OTROS DOC. ____ Pasaporte ____ Lib. Enrol. ____ etc.

NACIMIENTO: ____ Fecha ____ Lugar ____

DOMICILIO: Pedro Giralt 4397 — Calle — Nº — Teléf. — Montevideo — Ciudad o Localidad

PROFESION U OCUPACION: ____

LUGAR: ____ **CARGO:** ____

IDEOLOGIA POLITICA: ____ **CLASIFICACION:** ____

DATOS COMPLEMENTARIOS: Casada con CHIAPPE PAIS, Walter A. (1).

Cónyuge — Est. Civil — Hijos

115376

Otros familiares

Fecha	Documentos	091626 ANTECEDENTES A REGISTRAR
01-04-81	Doc.2384 fap. 008	-Se establece que el causante recibe por intermedio del Banco de la Nación Argentina, giro bancario desde el exterior proveniente de C.I.O.S.L.(Confederación Internacional de Organizaciones Sindicales Libres). El dinero de referencia es para la ayuda de Sindicalistas detenidos. (J).
06/5/981	3518 fs. 2114	- Indica (1). (K).-
29.11.82	fs. 2114	- Se hizo Memo (A) No.2759/82 para el E.M.R.No.1.-

Imp. Nacional

T-51

JUNTA DE COMANDANTES EN JEFE 091627-0

S. I. D.

Dep. I Secc. I

Sub Secc. [illegible]

Ficha N.° ..... Co[illegible].83

MACHADO ..... Susana .....

Apellidos Nombres

DOCUMENTOS: C/C. ..... C/I. .....

Serie N.° N.° Dpto.

OTROS DOC. .....

Pasaporte Lib. Enrol. etc.

NACIMIENTO: .....

Fecha Lugar

DOMICILIO: .....

Calle N.° Teléf. Ciudad o Localidad

PROFESION U OCUPACION: .....

LUGAR: ..... CARGO: .....

IDEOLOGIA POLITICA: ..... CLASIFICACION: .....

DATOS COMPLEMENTARIOS: .....

Est. Civil Cónyuge Hijos

Hijastra del recluso MACHIN Alberto.

Otros familiares

~~196003~~

Fecha	Documentos	09 1827 ANTECEDENTES A REGISTRAR T5a
29.8.83	0663/80 pag.13	-16.6.80-Visita en el EMR.1 al recluso No 2582,MACHIN Alberto.Eval:A-1(M).-

[illegible] EN JEFE 87162-8 V

S.I.D.

Fecha No. ..... [illegible]

[illegible] ARCAUS .... Sergio Javier ....

Apellidos — Nombres

[illegible] C.I. .... C.I. 3.085.322 ....

Serie — No. — No. — Dpto.

[illegible] ....

Lib. Enrol. — etc.

[illegible]: 23 años en 1983 .... Uruguay ....

Fecha — Lugar

[illegible]: Monseñor Vera 1055 .... Rivera (1983) ....

Calle — No. — Teléf. — Ciudad o Localidad

PROFESIÓN U OCUPACIÓN: ....

[illegible]: .... CARGO: ....

IDEOLOGÍA POLÍTICA: .... CLASIFICACIÓN: ....

[illegible] ENTARIOS .. Soltero ....

Est. Civil — Cónyuge — Hijos

....

Otros familiares

D90208

FECHA	DOCUMENTOS	09 10228 ANTECEDENTES A REGISTRAR
5.5.83	26253/2 P.D.	-1980.y 1981.-Suministro estupefacientes en Rivera. 23.4.83.-Detenido en relación al consumo,suministro y tráfico de marihuana,siendo posteriormente trasladado a Montevideo.Eval:A-1.(TT)
6.5.83.	26254/1 P.D.	-24.4.83.-Manifestó que reincidió en el consumo de la droga,obteniéndola de un tal "Gilberto",el que se domiciliaen Livramento,invitando además Invitó con la misma en Rivera a Wilson MUSSIO,Víctor MACEDO y Ruben BRUNO,y actuó de intermediario en la compra que Carlos GHIRINGHELLI y Santiago GARCIA realizaron en la Semana de Carnaval.Eval:A-1.(TT)
7.5.83	26356/4 F.D.	-26.4.83.-Por disposición del J.Ldo.1ra.I.en lo Penal 1er.T. fue remitido a la Cárcel por el delito previsto en el Art.35 de la Ley 14.294 "Suministro de Estupefacientes",debiendo ser internado en el H, Vilardebó a disposición de la Comisión Nal.de Lucha Contra las Toxicomanías,y luego reintegrado a la Cárcel.Eval:A-1.(TT)

Fs. 1

JUNTA DE COMANDANTES EN JEFE

S. I. D. 09 1629-6

Dep. I Secc. I

Sub Secc. A/N

Ficha Nro. ____ Confec. 5.4.79

MACHADO FERRARI (Apellidos) **Sylvia** (Nombres)

DOCUMENTOS: C/C A.U.B. 5684 (Serie / Nro.) C/I. _____ (Nro. / Dpto.)

OTROS DOC. _____ (Pasaporte / Lib. Enrol. / etc.)

NACIMIENTO: _____ (Fecha / Lugar)

DOMICILIO: _____ (Calle / Nro. / Teléf. / Ciudad o Localidad)

PROFESION U OCUPACION: _____

LUGAR: _____ **CARGO:** _____

IDEOLOGIA POLITICA: _____ **CLASIFICACION:** _____

DATOS COMPLEMENTARIOS: _____ (Est. Civil / Cónyuge / Hijos)

_____ (Otros familiares)

FS 2

Fecha	Documentos	ANTECEDENTES A REGISTRAR
11.12.78	D.1679	- Delegado de Mesa por las listas 77,90,177,190,700,808,1808 968, , en las elecciones nacionales del año 1971 por el Departamento de **Montevideo** . Circuito N°. 1914 **(Pág. No. 0391)** .- (Y) - Continúan listas:1811,1968,4191,7000.- 11811

FS1

JUNTA DE COMANDANTES EN JEFE

S. I. D.

Dep. I Secc. I

Sub Secc. A/N

Ficha Nº ..... Confec. .....

091630-4

[illegible] Teresa

Apellidos Nombres

DOCUMENTOS: C/C. ..... C/I. .....

Serie Nº Nº Dpto.

OTROS DOC. .....

Pasaporte Lib. Enrol. etc.

NACIMIENTO: .....

Fecha Lugar

DOMICILIO: .....

Calle Nº Teléf. Ciudad o Localidad

PROFESION U OCUPACION: .....

LUGAR: ..... CARGO: .....

IDEOLOGIA POLITICA: ..... CLASIFICACION: "P.C."

DATOS COMPLEMENTARIOS .....

Est. Civil Cónyuge Hijos

.....

Otros familiares

[illegible]

Fecha	Documento	0 1630 ANTECEDENTES A REGISTRAR FS-2
26/07/73	D.26314 Mgs.2106	-1971/1978.En información referente al "P.C.", obtenida por el Dpto.III/S.I.D., en éste período, se establece: Integrante del Partido Comunista. Año 1972. Integrante de la Regional 5 (Secc.11a.) del P. Comunista. Participante de la Conferencia Nacional del P.Comunista, realizada el 1o. y 2 de Diciembre de 1972. EVAL.A-2 (2).

C/G.   P. 1

JUNTA DE COMANDANTES EN JEFE   09 1631-2   Dep. I   Secc. I

S. I. D.   Sub Secc. [illegible]

Ficha Nº ____ Confec. 19.7.83

MACHADO — Apellidos
Luis Eduardo — Nombres

DOCUMENTOS: C/C. ________ Serie ____ Nº ____ **C/I.** ________ Nº ____ Dpto. ____

OTROS DOC. Pasaporte ____ Lib. Enrol. ____ etc. ____

NACIMIENTO: Fecha ____ Lugar ____

DOMICILIO: María Stagnero de Munar No.2560 Piso 4.-Apto.11-UTE: 58-36-08 (Calle ____ Nº ____ Telef. ____ Ciudad o Localidad ____)

PROFESION U OCUPACION: ________

LUGAR: ________ **CARGO:** ________

IDEOLOGIA POLITICA: ________ **CLASIFICACION:** ________

DATOS COMPLEMENTARIOS ________ Est. Civil ____ Cónyuge ____ Hijos ____

________ Otros familiares

~~933337~~

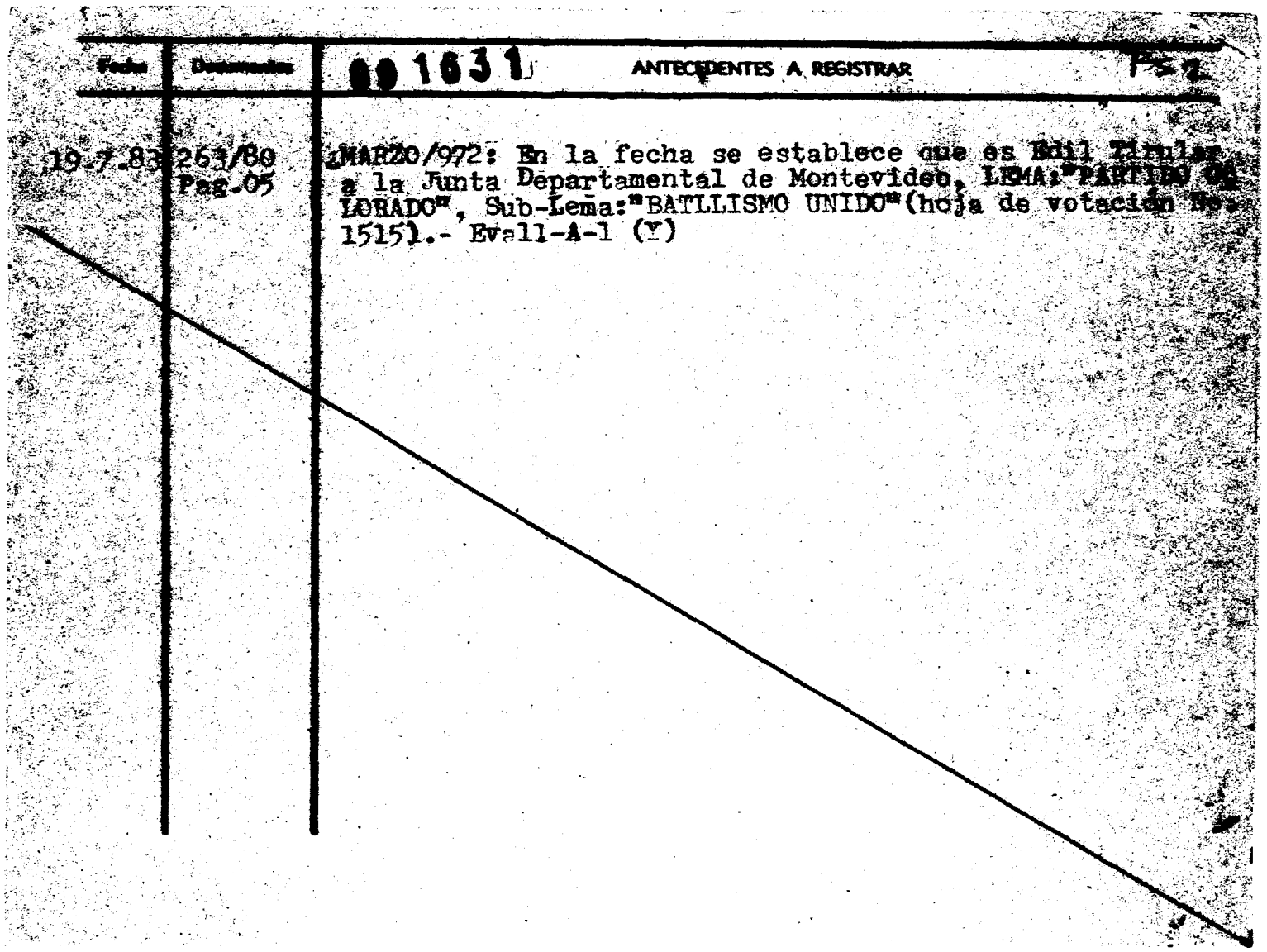

Fecha	Documento	1631 ANTECEDENTES A REGISTRAR	Fs.
19.7.83	263/80 Pag.05	MARZO/972: En la fecha se establece que es Edil Titular a la Junta Departamental de Montevideo, LEMA:"PARTIDO COLORADO", Sub-Lema:"BATLLISMO UNIDO"(hoja de votación No. 1515).- Eval1-A-1 (Y)	

SERVICIO DE INTELIGENCIA
División I
(Seguridad)

MINISTERIO DE DEFENSA NACIONAL
SERVICIO DE INFORMACION DE DEFENSA
M / F
001632-0

Sección PS 1
Act. Ant. Nac.
Ficha N.º 9863

Nombres y Apellidos: MACHADO Teodoro

Fecha de Nacimiento:

Lugar de Nacimiento:
(País - Ciudad o Localidad - etc.)

Cred. Civ.: Serie N.º Ced. Identidad:

Otros documentos:
(Pasaporte - Libreta Enrolam. - etc.)

VARIOS

Foto

Domicilio:
(Ciudad o Localidad) (Calle) (N.º) (Telef.)

Filiación

Edad Aparente Color del Cutis

Color del Cabello Estatura Aproximada

Complexión Aspecto Social

Señas particulares

Ficha confeccionada en MONTEVIDEO el mayo 4 de 1953.-

091632

P3.2

ACTIVIDADES

(1) Laborales: Profesión Obr.Molinero Lugar de trabajo Molino "AIDA".-

Cargo ..... Antigüedad .....

Otras Actividades .....

.....

(2) Políticas: Ideología SOCIALISTA Actuación .....

Antecedentes .....

Antecedentes familiares .....

(3) Sociales: Estado Civil ..... Religión ..... Figuración .....

Grado Instrucción ..... Lugares que frecuenta .....

(4) Económicas: Situación ..... Capital aprox. ..... Vehículo .....
marca y N.o

Otros datos .....

Datos Complementarios .....

Apreciación Personal Gral. .....

.....

.....

TEODORO FICHA COMPLEMENTARIA MACHADO F≤3

Documento		091632 Antecedentes
Fecha	Origen	
3.V.953.-	"Justicia".-	-Expresa en este diario comunista su repudio al Tratado Militar Uruguay-UU.MM.-
29.IV.964.-	B-75-(1)-D.211.	-Secretario General de la Comisión Liberación del Partido Socialista, electo el pasado 6.IV.-
		13.1.78-Se contestó por MEMO(A)Nº 4074/77 para la P.N.N.-

FICHA COMPLEMENTARIA

FS4

Documento			Antecedentes
Fecha	Origen	091632	

SERVICIO DE INFORMACION
DE DEFENSA
Dep. I

FS.5 Secc

Ficha Nº 1

091632

Nombres y Apellidos: MACHADO Teodoro

Fecha y Lugar Nac.:

Cred. Civ.: Serie Nº Ced. Identidad:

Otros documentos:
(Pasaporte - Libreta Enrolam. - etc.)

Domicilio:
(Ciudad o Localidad) (Calle) (Nº) (Teléf.)

Profesión:

Cargo y Lugar:

Ideol. Política: COMUNISTA Actuación: Dirigente gremial de los OBREROS molineros

Datos Complementarios: Pertenece a FOMEYA

Apreciación General:

Ficha confeccionada: MONTEVIDEO 3 de mayo de 1965

Foto

Fórm. 4

FICHA COMPLEMENTARIA

Ps. 6

Documento		09 1632 ANTECEDENTES
Fecha	Origen	
3/66	El Popular-	Presidente de FOMEYA.
4/66	El Popular-	Como Presidente de la Federación de Molineros hade
25		declaraciones para el mencionado diario sobre las resoluciones adoptadas por la Conferencia Nacional de la citada gremial realizada en Montevideo en la noche dek 24/3/66.-
		13.1.78-Se contestó por MEMO(A)Nº 4074/77 para la P.N.N.-qq-.

PS 1

JUNTA DE COMANDANTES EN JEFE

S. I. D.

09 1633-8

Dep. I Secc. I

Sub Secc. A/N

Ficha Nro. ____ Confec 5.4.79

MACHADO Teodoro

Apellidos Nombres

DOCUMENTOS: C/C B.U.B. 3196 C/I. ____

Serie Nro. Nro. Dpto.

OTROS DOC. ____

Pasaporte Lib. Enrol. etc.

NACIMIENTO: ____

Fecha Lugar

DOMICILIO: ____

Calle Nro. Teléf. Ciudad o Localidad

PROFESION U OCUPACION: ____

LUGAR: ____ CARGO: ____

IDEOLOGIA POLITICA: ____ CLASIFICACION: ____

DATOS COMPLEMENTARIOS: ____

Est. Civil Cónyuge Hijos

____

Otros familiares

FS 2

Fecha	Documentos	1633 ANTECEDENTES A REGISTRAR
11.12.78	D.1679	- Delegado de Mesa por las listas 90,190,968,1001,1968 2001 , en las elecciones nacionales del año 1971, por el Departamento de Montevideo . Circuito Nº 2337 2338 .- (Y) (Pág. No.0391)

JUNTA DE COMANDANTES EN JEFE

S. I. D.

091634-C

Dep. I Secc. I

Sub-Secc. [illegible]

Ficha Nº ____ Confec. 19.9.81

MACHADO SCUPPI de PAIVA — Teresa

Apellidos — Nombres

DOCUMENTOS: C/C ____ Serie ____ Nº ____ C/I. 1.024.171 Nº ____ Dpto.

OTROS DOC. ____ Pasaporte ____ Lib. Enrol. ____ etc.

NACIMIENTO: 50 años 1981 — Uruguay

Fecha — Lugar

DOMICILIO: Brenda 5862

Calle — Nº — Teléf. — Ciudad o Localidad

PROFESION U OCUPACION: ____

LUGAR: ____ CARGO: ____

IDEOLOGIA POLITICA: ____ CLASIFICACION: ____

DATOS COMPLEMENTARIOS: Casada con PAIVA MATTOS Efraín

Est. Civil — Cónyuge — Hijos

Otros familiares

C2046

Fs. 1.

Fecha	Documentos	091634 ANTECEDENTES A REGISTRAR
17.09.81	Doc.7935	-16.09.81-En el día de ayer, en vuelo 244 de Aerolíneas Argentinas, arribó procedente de Buenos Aires, comprendida en el Decreto 90/76 (Deportada), con Documento de Identidad extraviado. Por carecer de antecedentes y de requisitoria, fue intimada a concurrir a la D.N.I.I. en el día de la fecha a efectos de ser identificada. Eval.A-1.-(JJ)
P.D.6a6	Nº259/81	
18.09.81	Doc.7965	-17.09.81-En el día de ayer fue conducida a la Dirección Nacional de Identificación Civil, donde una vez identificada no fue privada de su libertad. Eval.A-1.-(JJ)
P.D.6a6	Nº260/81	

Impr. Nacional

MINISTERIO DE DEFENSA NACIONAL 091635-3

S. I. D.

Dep. I Secc. I

Sub Secc. G

Ficha Nro. ____ Confec. 19.7.77

[illegible] (1) Timochenko Jorge
Apellidos Nombres

DOCUMENTOS: C/C ____ C/I 1.043.583
Serie Nro. Nro. Dpto.

OTROS DOC. ____
Pasaporte Lib. Enrol. etc.

NACIMIENTO: 32 años(1977) (2) (3) Uruguay
Fecha Lugar

DOMICILIO: Cno. Santos (4)
Calle Nro. Teléf. Ciudad o Localidad

PROFESION U OCUPACION: Vidriero -Ex Empleado

LUGAR: "Nostrón S.R.L." -Fábrica de Tubos de Imágen para TV CARGO: ____

IDEOLOGIA POLITICA: ____ CLASIFICACION: ____

DATOS COMPLEMENTARIOS: Casado (5)
Est. Civil Cónyuge Hijos

Otros 10596

Fecha	Documentos	091635 ANTECEDENTES A REGISTRAR
28.6.77 PKI 348/B/SM/77 [illegible] - XI	610	Se encuentra a disposición del Sr. Juez de Instrucción de 4to. Turno por hurtos en la fábrica donde se desempeñaba funciones -Fábricas de Tubos de imágen "Neotron". Habiendo sabotado el sellado de lo tubos de imágen para TV, que se exportaban a la Argentina, colocando en losmismos carteles con la leyenda: "Cuidado, este tubo explota". Sindicado como ~~[illegible]~~ en la fábrica.- Eval. A - 3.- (W)
15.8.77 PD 6 a 6	837	12.8.77 -Se presentó en la DNII donde quedó detenido, al saberse buscado. Indagado en relación a lo expresado en el PKI 348/S/SM/77, indicó que sus desavenencias en la fábrica se debieron a problemas salariales. y que al convenir esta firma una exportación de tubos a la Argentina; tuvieron que utilizar cañones "Phillips" Argentinos para poder realizar la misma y que al proceder a soldarlos se vieron con el problema de que no se podian soldar con la misma cantidad de vidrio, que cuando utilizaban cañones "Silvania" Brasileros. Posteriormente se concurrió a entrevistar al "Presidente del Directorio" de la firma, el cual expresó que el mismo fue despedido al demostrar que era un empleado indisciplinado, faltador con frecuencia y que en algunas oportunidades se había expresado contra el Gobierno Nacional (DD)(1) a (5)
16.8.77 PD. 6 a 6	845	13.8.77 -Recuperó la libertad por disposición del JMI de 5to. Turno en calida d de emplazado.- (DD)

PE FS 1

MINISTERIO DE DEFENSA NACIONAL 091636-1

S. I. D.

Dep. 1 Sec. 1

Sub-Secc. A/N

Ficha Nº____ Confec. 23.5.73

MACHADO SALDIVIA — Apellidos

Ulises Virgilio — Nombres

DOCUMENTOS: C/C. JDD-2242 (1) (Serie / Nro.) C/I 45.885 (Nro.) Salto (Dpto.)

OTROS DOC. _____ Pasaporte _____ Lib. Enrol. _____ etc.

NACIMIENTO: 35 años 1973 (Fecha) _____ Lugar

DOMICILIO: Constitución -Salto (2) (Calle / Nro. / Teléf.) _____ Ciudad o Localidad

PROFESION U OCUPACION: Destajista ANCAP - Cañero Azucarero-Espinillar-URDE-(3)

LUGAR: _____ CARGO: _____

IDEOLOGIA POLITICA: _____ CLASIFICACION: _____

DATOS COMPLEMENTARIOS: Casado (Est. Civil) Olga Irma Da Silveira (Cónyuge) Ana Ma. (Hijos)

U37772

Otros familiares

Ulises Gardel
Adriana Soledad
Ernesto Daniel
Virgilio
Ma. Irma

FS-2

091636

Fecha	Documentos	ANTECEDENTES A REGISTRAR
21.5.73	4040	Detenido 11.3.73.Personalidad.Caracter normal.Peligrosida poca.Actitud Interrogatorio.Colab. total.Conducta buena.Liberado el 11.3.73 por orden Sr.Jefe Bn. al no probarsele su participación con la Organización. Detenido al obtenerse inf. de que el mismo había vendido un revolver SW a Ana Ma. Mis Teixeira,dicha arma había sied hurtada al Sr. Cap. Bunte Tassano,luego de pretar delcraciones manifesto haberlo recibido de la se dicñosa Ulma Lopez de Nuñez,para que lo guardara.-(DD)
30/4/73 Anex.1B.	D.904 P .P.I. E.M.G.E.	-Liberado bajo vigilancia en el mes de marzo/73.-(H).
30/4/76	0571	-Afiliado al Partido Comunista Nº45001 desde el 30.4.70.Indica del (1) al (3).Ev.1.B.1(K).-

J. C. J.

S. I. D. 00-1636

Depto. 1 Fs 3

Apellidos MACHADO SALDIVIA

Nombres Ulicas Virgilio

Ocupación Cañero Azucarero-Espinillar-Urde

Documentos Afil. P.C. NO. 45001-CC.JDD-2242

Impreso en I.E.

091636

MINISTERIO DE DEFENSA NACIONAL — Dep. I — Sec. [illegible]

S. I. D. — 001637-9 — Sub-Secc. C/C.

Ficha Nro. ______ Casilla [illegible]

MACHADO BONET — Ofelia
Apellidos — Nombres

DOCUMENTOS: C/C. ______ Serie ______ Nro. ______ C/I. ______ Nro. ______ Dpto. ______

OTROS DOC. ______ Pasaporte ______ Lib. Enrol. ______ etc. ______

NACIMIENTO: ______ Fecha ______ Lugar ______

DOMICILIO: ______ Calle ______ Nro. ______ Teléf. ______ Ciudad o Localidad ______

PROFESION U OCUPACION: Profesora — Presidenta del Consejo Nacional de Mujeres de Uruguay.- (1)

LUGAR: ______ CARGO: ______

IDEOLOGIA POLITICA: ______ CLASIFICACION: ______

DATOS COMPLEMENTARIOS: ______ Est. Civil ______ Cónyuge ______ Hijos ______

Casada

______ Otros familiares ______

FS-2

Fecha	Documentos	09 1637 ANTECEDENTES A REGISTRAR
10/10/72	"La Mañana"	Miembro de la Comisión de Status de la Mujer en las Naciones Unidas. Es invitada por la Féderación de Mujeres Profesionales y de Negocios de los Estados Unidos, a el Congreso que se realisará en San Salvador del 25 al 29 de oct. del 72 sobre "Papel creciente de la Mujer en un Mundo de cambio rapido", y a la Conferencia Internacional que tendra lugar en Lima, del 5 al 11 de Nov/72 sobren "Recurso Humanos para el Desarrollo".-(II)
5.10.82	D.20561	"DESDE URUGUAY" No.19/82/ Publica un artículo bajo el título "La situación de las mujeres, cada vez peor", manifestando a través del mismo observar un "marcado retroceso" y que no "hay que dejarse ganar por las excepciones".- Formuló un llamado a las mujeres a emprender una gran campaña en favor de sus derechos, a la vez que ha comunicado a la OIT, numerosas violaciones de los derechos femeninos en relación al empleo.- (Y) Indica (1)
16.3.83	24856/83	"LA MAÑANA" 5.3.83 - Fue invitada por el Consejo Internacional de Mujeres(CIDEM) para integran la Junta Directiva del mismo, siendo la única representante de América Latina que forme parte del mencionado Consejo. Se desempeña como coordinadora del Consejo Regional de las Américas de CIDEM, para todos los Consejos de Centro y Sudamérica, así como directora del boletín informativo.(OO)

MACHADO BONET, Ofelia

Fecha	Documentos	091637 ANTECEDENTES A REGISTRAR
10.3.84	11941 / 82 PAG. 3026	- POSEE ANTECEDENTES EN EL CO.NA.E - EVAL - A - 1. (B) INDICA ( ) ( ) ( )

FALTA FICHA CARATULA

Fs. 1

JUNTA DE COMANDANTES EN JEFE
S. I. D. 81638-7

Dep. I Secc. I
Sub Secc. A/N
Ficha No. ..... Confec. .....

MACEDO ..... Jesus .....
Apellidos Nombres

DOCUMENTOS: C/C. ..... C/I. .....
Serie No. No. Dpto.

OTROS DOC. .....
Pasaporte Lib. Enrol. etc.

NACIMIENTO: .....
Fecha Lugar

DOMICILIO: .....
Calle No. Teléf. Ciudad o Localidad

PROFESIÓN U OCUPACIÓN: .....

LUGAR: ..... CARGO: .....

IDEOLOGÍA POLÍTICA: ..... CLASIFICACIÓN: .....

DATOS COMPLEMENTARIOS .....
Est. Civil Cónyuge Hijos

.....
Otros familiares

SERVICIO DE INTELIGENCIA
División I
(Seguridad)

MINISTERIO DE DEFENSA NACIONAL
SERVICIO DE INFORMACION DE DEFENSA
M / F
001639-59

Sección FS 1
Act. Ant. Nac.
Ficha N.º 1584.

Foto

Nombres y Apellidos: MACHADO Urbano

Fecha de Nacimiento:

Lugar de Nacimiento:
(País - Ciudad o Localidad - etc.)

Cred. Civ.: Serie A.O.A. N.º 1117 Ced. Identidad:

Otros documentos:
(Pasaporte - Libreta Enrolam. - etc.)

Domicilio: Ledesma y Artigas (1)
(Ciudad o Localidad) (Calle) (N.º) (Telef.)

Filiación
- Edad Aparente ... Color del Cutis
- Color del Cabello ... Estatura Aproximada
- Complexión ... Aspecto Social
- Señas particulares

Ficha confeccionada en Montevideo el 5 de Enero de 1965.-

001630 Fs.2

ACTIVIDADES

(1) Laborales: Profesión Albañil(2) Lugar de trabajo .....

Cargo ..... Antigüedad .....

Otras Actividades .....

.....

(2) Políticas: Ideología Comunista. Actuación .....

Antecedentes .....

Antecedentes familiares .....

(3) Sociales: Estado Civil ..... Religión ..... Figuración .....

Grado Instrucción ..... Lugares que frecuenta .....

(4) Económicas: Situación ..... Capital aprox. ..... Vehículo .....
marca y N.o

Otros datos .....

Datos Complementarios .....

Apreciación Personal Gral. .....

.....

.....

MACHADO FICHA COMPLEMENTARIA Urbano R53

Documento		09 1639 Antecedentes
Fecha	Origen	
2/X/964.-	B-41-D-20.	-De ideología política comunista.-Credencial Civ. Serie A.C.A. Nº1447.- Eval.B-2.
26-5-76	D.0723	Afiliado al Partido Comunista con el Nro.8896, fecha ingreso:21.10.58.- Eval: B-1 (M).- Indica del (1) al (2).-

SERVICIO DE INTELIGENCIA
División I
(Seguridad)

MINISTERIO DE DEFENSA NAC.
SERVICIO DE INFORMACION DE
I/F
00 1040-3

Sección A. P51
Act. Ant. Nac.
Ficha N.º 0004.

Nombres y Apellidos: MACHADO, V. Vidal.-

Foto

Fecha de Nacimiento: .....

Lugar de Nacimiento: .....
(País - Ciudad o Localidad - etc.)

Cred. Civ.: Serie ..... N.º ..... Ced. Identidad: .....

Otros documentos: .....
(Pasaporte - Libreta Enrolam. - etc.)

Domicilio: .....
(Ciudad o Localidad) (Calle) (N.º) (Telef.)

Filiación

Edad Aparente ..... Color del Cutis .....

Color del Cabello ..... Estatura Aproximada .....

Complexión ..... Aspecto Social .....

Señas particulares .....

.....

Ficha confeccionada en Montevideo, el 20 de Enero de 1962.-

001640

F 2

ACTIVIDADES

(1) Laborales: Profesión Procurador.- Lugar de trabajo .....

Cargo ..... Antigüedad .....

Otras Actividades .....

.....

(2) Políticas: Ideología Castrista.- Actuación .....

Antecedentes Firmante declaración profesionales universitarios apoyo a Cuba.-

Antecedentes familiares .....

(3) Sociales: Estado Civil ..... Religión ..... Figuración .....

Grado Instrucción ..... Lugares que frecuenta .....

(4) Económicas: Situación ..... Capital aprox. ..... Vehículo ..... marca y N.o

Otros datos Informe de la Div. I.- Seguridad.-

Datos Complementarios .....

Apreciación Personal Gral. .....

.....

.....

SERVICIO DE INFORMACION DE DEFENSA

Dep. 1

001641-1

Fs 1

Confeccionado el 16-VII-1970

VARIOS

FOTO

Apellidos MACHADO LAGES

Nombres Víctor Hugo

Fecha de Nacimienlo 28 años (1969)

Lugar de Nacimiento Uruguay

Est. Civil Casado

Cred. Cívica ..... Ced. Identidad .....

Otros Documentos .....

Ocupación Canillita

Padre .....

Madre .....

Domicilio Enrique Muñoz 1938 Ciudad Montevideo

Otros datos .....

720 C

TS2

FICHA COMPLEMENTARIA

DOCUMENTO - Fecha	DOCUMENTO - Origen	091641 ANTECEDENTES
15-VIII-969 Parte 53	B72-D27 Año 1970	-Detenido por violación del Decreto de Medidas Preventas de Seguridad.-

FS.1

JUNTA DE COMANDANTES EN JEFE Dep. I Secc. I

S. I. D. 0916-2 A R I O S Sub Secc. XXXXX

Ficha Nº ..... Confec. 19.1.81

MACHADO Victoria
Apellidos Nombres

DOCUMENTOS: C/C ..... C/I. .....
Serie Nº Nº Dpto.

OTROS DOC. .....
Pasaporte Lib. Enrol. etc.

NACIMIENTO: .....
Fecha Lugar

DOMICILIO: S.Luis y R.Arg. (Shangrilá)
Calle Nº Teléf. Ciudad o Localidad

PROFESION U OCUPACION: .....

LUGAR: ..... CARGO: .....

IDEOLOGIA POLITICA: ..... CLASIFICACION: .....

DATOS COMPLEMENTARIOS: .....
Est. Civil Cónyuge Hijos

72043
Otros familiares

Fs.2

Fecha	Documentos	091642 ANTECEDENTES A REGISTRAR
10.10.80	0470	-Visita a su hijo (Raúl MARTINEZ MACHADO), internado en el E.M.R. Nº 1. Es de hacer notar que el mencionado recluso es sindicado dentro del establecimiento como integrante del denominado Movimiento "PUNTISTA". Eval:A-1. (TT)

Imp. Nacional 716/78

[illegible] 001643-7

Confeccionado el 29 de Octubre de [illegible]

Apellidos MACHADO DE MARTINEZ NIEVES

Nombres Victoria

Fecha de Nacimiento

Lugar de Nacimiento Treinta y Tres

Est. Civil

Cred. Cívica Céd. Identidad

Otros Documentos

Ocupación Empleada (1)

[illegible]

[illegible]

[illegible] Ciudad

Otros datos (2) Es secretaria socialista de la C.N.E.P.yN.Cuya tendencia ideológica de este organismo se halla en la Asociación de Magisterio de Treinta y Tres.

72044

U 8 4 1

SERVICIO DE INFORMACION
DE DEFENSA
Dep. 1

091644 Confeccionado el 23 OCT. 1973 FS.1

VARIOS

FOTO

Apellidos MACHADO DA SILVA

Nombres Vivaldino

Fecha de Nacimiento

Lugar de Nacimiento

Est. Civil

Cred. Cívica Céd. Identidad

Otros Documentos

Ocupación

Padre

Madre

Domicilio Río Branco 68. Ciudad Salto

Otros datos Estancia "Santa Rosa".(Arapey Chico).

Legajo

FICHA COMPLEMENTARIA

DOCUMENTO		89 1644 ANTECEDENTES
FECHA	ORIGEN	
10.5.72.	Doc. 942.	Figura en una relación de radioaficionados de la [illegible] de Salto. Posée una estación con características [illegible] 2 JT. CX.6 JB.. (W)

D 8.5 r

Fs 2

Fecha	Documentos	091646 ANTECEDENTES A REGISTRAR
11.12.78	0.1679	- Delegado de Mesa por las listas 700,871,1811,2871,4190 4191 , en las elecciones nacionales del año 1971 por el Departamento de Montevideo . Circuito Nº. 1691 (Pág. No.0391) .- (Y)
		- Continúan listas:7000,9988,11811.-

FS 2

Fecha	Documentos	091646 ANTECEDENTES A REGISTRAR
11.12.78	0.1679	- Delegado de Mesa por las listas 700,871,1811,2871,4190 4191 , en las elecciones nacionales del año 1971 por el Departamento de Montevideo . Circuito Nº. 1691 (Pág. No.0391) .- (Y) - Continúan listas:7000,9988,11811.-

UNIFICADA CON 216143-8 (SI)

VARIOS

FS 1

JUNTA DE COMANDANTES EN JEFE
S. I. D.

0 9 1647-8

Dep. I Secc. I

Sub Secc. [illegible]

Ficha Nro. _____ Confec. 11/3/83

MACHADO	Walter
Apellidos	Nombres

DOCUMENTOS: C/C [illegible] Serie [illegible] Nro. — C/I. _____ Nro. Dpto.

OTROS DOC. _____ Pasaporte Lib. Enrol. etc.

NACIMIENTO: 11/8/935 Fecha — Montevideo Lugar

DOMICILIO: _____ Calle Nro. Teléf. Ciudad o Localidad

PROFESION U OCUPACION: Presidente de "Rama" (Mormón)

LUGAR: Pueblo Isidro Noblía (Cerro Largo) CARGO:

IDEOLOGIA POLITICA: _____ CLASIFICACION: _____

DATOS COMPLEMENTARIOS: Casado — Teresita PEREIRA
Est. Civil Cónyuge Hijos

_____
84367 Otros familiares

FS2

Fecha	Documentos	001647 ANTECEDENTES A REGISTRAR
11.3.83	21726/82	- Es el Presidente de "Rama" (grado jerárquico) en el Pueblo Isidro Noblia, integrante de la organización de la "Iglesia de Jesucristo de los Santos de los Ultimos Días (Mormones), en el Dpto. de Cerro Largo. Eval.B2 (AD)

UNIFICADA CON: 216143-8 (SI)

JUNTA DE COMANDANTES EN JEFE

S. I. D.

EXTREMISTA

091648-6

Dep. I 25.04.82 Secc. I

Sub Secc. A/N

Ficha Nº ..... Con'e:.

F51

MACHADO ..... Walter .....

Apellidos Nombres

DOCUMENTOS: C/C ..... C/I. .....

Serie Nº Nº Dpto.

OTROS DOC. .....

Pasaporte Lib. Enrol. etc.

NACIMIENTO: .....

Fecha Lugar

DOMICILIO: .....

Calle Nº Tel'f. Ciudad o Localidad

PROFESION U OCUPACION: .....

LUGAR: ..... CARGO: .....

IDEOLOGIA POLITICA: ..... CLASIFICACION: .....

DATOS COMPLEMENTARIOS: .....

Est. Civil Cónyuge Hijos

.....

Otros familiares

19411

F52

Fecha	Documentos	001648 ANTECEDENTES A REGISTRAR
16.02.82	D.600½/81 36	-Se encuentra comprendido en el Art.lo. literal b) del Acto Institucional No.4,por haber sido procesado el 3 / IX / 70 por los delitos previstos en. C.P.M. C.P.O. NO EVALUACION A-1 (LA)

JUNTA DE COMANDANTES EN JEFE
S. I. D.

Nº 16494 V.

Dep. I Secc. 1(4)
Sub Secc. XXXX
Ficha Nº ..... Confec. 2.2.82

MARIN DESTRIEUX(1) — Apellidos
José Luis — Nombres

DOCUMENTOS: C/C ..... (Serie / Nº) C/I. ..... (Nº / Dpto.)

OTROS DOC. ..... (Pasaporte / Lib. Enrol. / etc.)

NACIMIENTO: ..... (Fecha / Lugar)

DOMICILIO: ..... (Calle / Nº / Teléf. / Ciudad o Localidad)

PROFESION U OCUPACION: Presidente Gerente General(2)

LUGAR: Centro Banco Panamericano Uruguayo **CARGO:** .....

IDEOLOGIA POLITICA: ..... **CLASIFICACION:** .....

DATOS COMPLEMENTARIOS: ..... (Est. Civil / Cónyuge / Hijos)

..... (Otros familiares)

[redacted]

Fecha	Documentos	001640-4 ANTECEDENTES A REGISTRAR
28.6.82	16411/PD	-26.6.82.-Se reunió con una persona venida de B. Aires. a solicitud de los despedidos y a la cual se le manifestó que proximamente se recibiría la decisión final de las autoridades de España.Eval:A-1.(TT)
02.7.82	16532/PD	-Se establece que la persona que viajé de B.Aires es el Secretario Gral.de la Federación Latinoamericana de Trabajadores Bancarios y de Seguro,pudiéndose tratar de Pedro Domingo RISOS.Eval:A-1.(TT)
28.6.83	27811/1 P.D.	-15.6.83.-Indagado ya que el 13.6.83 los empleados del CENTROBANCO realizaron un paro consistente en prmanecer sentados en sus respectivos lugares de trabajo sin atender al público,quién manifestó que la razón pudo haber sido porque esta semana se cumplió un año de la compra de dicho Banco,donde hubo varios despedidos o porque en el mes de marzo los integrantes de la Comisión Provisoria del mismo presentaron una nota solicitando el 30% de aumento salarial. Agregó que al respecto mantiene diálogo con los integrantes de dicha Comisión,encontrándose la nota en estudio por la Casa Central en Madrid.Eval:A-1.Indica (1) y (2).

091650-2 V

JUNTA DE COMANDANTES EN JEFE
S. I. D.

Dep. 1 Secc. 1
Sub. Secc. ~~4/94~~ XXX
Ficha N.º ..... Confec. 19.8.82

MARIN GONZALEZ — Apellidos
José María — Nombres

DOCUMENTOS: C/C ..... C/I. 49.234 (Durazno)
Serie N.º N.º Dpto.

OTROS DOC. .....
Pasaporte Lib. Enrol. etc.

NACIMIENTO: 24 años en 1982 Uruguay
Fecha Lugar

DOMICILIO: Rivera Indarte 4055
Calle N.º Teléf. Ciudad o Localidad

PROFESION U OCUPACION: Marinero 1ra.

LUGAR: Destructor Artigas CARGO: .....

IDEOLOGIA POLITICA: ..... CLASIFICACION: .....

DATOS COMPLEMENTARIOS: Soltero
Est. Civil Cónyuge Hijos

.....
Otros familiares

[redacted]

Fecha	Documentos	001650 ANTECEDENTES A REGISTRAR	52
29.7.82	17268/PD	-29.7.82.-Detenido por encontrarse en la finca de Juan Campistegui 2926 junto a un grupo,presumiblemente consumiendo drogas y promoviendo desórdenes. Al realizarse una inspección en la finca se incautó en un botiquín cuatro comprimidos de "Delgotrix S" y dos de "Controlex". De los interrogatorios se estableció que el grupo se reunió en el mencionado lugar a instancias de Eduardo Ismael HERNANDEZ COSSIO para ingerir bebidas alcohólicas y escuchar música. Manifestó que desconocía la existencia de las anfetaminas incautadas y que es ajeno al uso de drogas,siendo entregado a su unidad.Eval:A-1.(TT)	
30.7.82	17298/PD	-De los interrogatorios practicados no se pudo establecer que la persona es la responsable de haber llevado las anfetaminas a la.mencionada finca..Eval:A-1.(TT)	

UNIFICADA CON 216.143-8 (Bis)

SERVICIO DE INTELIGENCIA
División I
(Seguridad)

MINISTERIO DE DEFENSA NACIONAL
SERVICIO DE INFORMACIONES DE DEFENSA

M

09.1651-Q

Sección A.
Act. Ant. Nac.
Ficha N.º

Nombres y Apellidos: MACHADO Wálter
(a) "Seba" (1)

Fecha de Nacimiento: 11 de agosto de 1935.

Lugar de Nacimiento: R.C.U. 18a.Secc. de Montevideo.
(País - Ciudad o Localidad - etc.)

Cred. Civ.: Serie AZA N.º 19940 Ced. Identidad: 666.007

Otros documentos: Nº 162.919
(Pasaporte - Libreta Enrolam. - etc.)

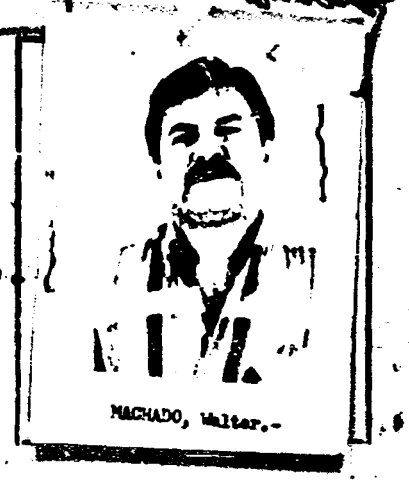
MACHADO, Walter.-

Domicilio: Montevideo, Bartolito Mitre No.2629 Apto.3.
(Ciudad o Localidad) (Calle) (N.º) (Telef.)

Filiación
- Edad Aparente ..... Color del Cutis .....
- Color del Cabello ..... Estatura Aproximada.
- Complexión ..... Aspecto Social .....
- Señas particulares .....

Ficha confeccionada en Montevideo el 10 de junio de 1963.-

001651 Fs2

ACTIVIDADES

(1) Laborales: Profesión Periodista Lugar de trabajo Agencia "Prensa Latina"

Cargo ..... Antigüedad .....

Otras Actividades .....

(2) Políticas: Ideología EXTREMISTA Actuación M.L.N.(2)

Antecedentes. Madre: Flor de Lis Machado

Antecedentes familiares Esposa: Teresa Pereira. Hijos: Silvia y Martín.-

(3) Sociales: Estado Civil Casado Religión ..... Figuración .....

Grado Instrucción ..... Lugares que frecuenta .....

(4) Económicas: Situación ..... Capital aprox. ..... Vehículo marca y N.o

Otros datos .....

Datos Complementarios .....

Apreciación Personal Gral. .....

MACHADO — FICHA COMPLEMENTARIA — Wálter

091051

Documento		Antecedentes
Fecha	Origen	
6.X.962	Marcha	Firmante de un manifiesto del Movimiento de Trabajadores de la Cultura (integrantes del FIDEL) Firmó manifiesto de MIL CIEN INTELECTUALES DEL FIDEL
18-III-967	MEMORANDUM 77/29	-Integrante de Prensa Latina, para la conferencia de Presidentes de Punta del Este en abril del corriente año.-
23-IV-1968.	B-79-D-99.	- Aporta datos patronímicos para la ficha. -Integrante de la Agencia Cubana "Prensa Latina"
1969	"El comunismo en el Uruguay" pag.184	-Colaborador de Prensa Latina.-(B)
3.9.70	Lista de JPM.	- Procesado en la fecha, por el Delito de "Atentado a la Constitución, en el grado de Conspiración".-
5.1.72	Doc. Nº 50.	- Detenido el 21/8/70. Recuperó su libertad el 15/11/71.- Abogado Defensor: ARTUCCIO.- (N)
5.1.72	Doc. Nº 67	- Fue internado en "Punta de Rieles", el 16/11/71, viajando a Chile el 22/12/71.- (AA)

FICHA COMPLEMENTARIA

Documento Fecha	Origen 09 1651	Antecedentes
27.7.72	R.N.1 - Doc. 2104 SUIL Nº 31/71	- Fue internado el día 17/11/71 en la R.N.Nº1, al haber sido liberado del Penal de "Punta Carretas" el día 16/11/71, al ser procesado por el delito de "Atentado a la Constitución, en el grado de Conspiración".- (QQ).-
31.10.72	Doc. 3904	- Viajó con destino a Chile el día 23/12/71, amparándose en el Art.Nº168-Inc.Nº 17 de la Constitución de la República.- (BB)
3.3.75	Doc. 3314	- Viajó a Chile en el año 1971, trabajando como Asesor Encargado de COSTA GRAVAS, en la filmación de "Estado de Sitio". Desempeñó trabajos de información en el mencionado país, siendo su situación económica desaogada.- Encargado de conseguir una casa para la realización de un Simposio a efectuarse en Viña del Mar. En en el mes de Julio de 1973, viaja a Cuba para realizar un corto curso de información, quedándose en ese país, por asumir la presidencia el Gobierno militar en Chile.- En 1974, conjuntamente con su esposa viaja a Eu-

MACHADO Walter

F55

FECHA	DOCUMENTOS	09 1651 ANTECEDENTES A REGISTRAR
		ropa (posiblemente Francia) donde se encontraría actualmente.- Dentro de la "Organización", está catalogado como el "Rey de los caraduras", "Avivado" ó "Jodedor", no siendo persona de respeto, debido a sus constantes "Abusadas" y "Vivezas".- (CC) INdica 1.-
10.5.76	Doc. 645	- Indica similar a documentos anteriores.- A mediados del año 1974, se encontraba en Francia conjuntamente con su esposa. A fines del mismo año viaja a --- Italia.- Actualmente se desconoce su paradero.- (EVALUACION A-1).-
8/4/83	25365/0420	**Indica idem documentos de fecha 3/9/70 y No. 50/72 Ampliando información doc. 3314/75: trabajaba en informaciónes en el 3er. piso de uno de los bloques que estaba detrás de la 5a. normal conjuntamente con su esposa, Santiago COCCO BULDAIN (a) "PEDRO", Alicia TOLETTI de COCCO (a) "MANUJA". Nval. A-2 (TL).-**

234

	DOCUMENTOS	09 1651 ANTECEDENTES A REGISTRAR
26.5.83	1213/78 Pág. 026/ 027.-	- Memo.I. de fecha 18.12.74, indica idem doc. 3314/75.- Eval: A-2.- (AA).-
16.6.83	27076/83 Pág.029.	- 04.11.82 - En información actualizada a la fecha por el SID, se establece que figura entre los principales integrantes del M.L.N. en el exterior (Italia).- Eval: A-2.- (AA).-
29.2.84	8401107/ 862 y863	- Aporta antecedentes ya registrados en la ficha, agregando lo siguiente:FEB/MAR/976-Es visitado por sus medios hermanos Judith y Jaques ALBEDA MACHADO, su esposa, su cuñada Ruth Mabel Colau Vespa de Almeida.- EVAL.:A-1 (K)

JUNTA DE COMANDANTES EN JEFE

S. I. D.

091652-8

Dep. I FS 1 Secc. 1

Sub Secc. ~~XXX~~

Ficha N.°.....Confec. 9.83

MACHADO CASTILLO — Walter Diver

Apellidos — Nombres

DOCUMENTOS: C/C..... Serie N.° C/I. 1.511.127-8(1) N.° Dpto.

OTROS DOC..... Pasaporte Lib. Enrol. etc.

NACIMIENTO: 8.1.58(2) Fecha — Montevideo(3) Lugar

DOMICILIO: Caseros 3797 Bis(1983)(4) Calle N.° Teléf. Ciudad o localidad

PROFESION U OCUPACION:

LUGAR: CARGO:

IDEOLOGIA POLITICA: CLASIFICACION:

DATOS COMPLEMENTARIOS: Casado (5) Est. Civil Cónyuge Hijos

Hijo:Acacio Nicanor y Blanca(6)

Otros familiares

19/8/81

Fecha	Documentos	09 1652 ANTECEDENTES A REGISTRAR FS2
6.9.83	29818/3 P.D.	-25.8.83.-Detenido en momentos que manifestaba por la Avda. 18 de Julio. 27.8.83.-Se encuentra internado bajo el régimen de M.P.S. en el Cuerpo de Fusileros Navales.Eval:A-1.(TT)
7.9.83.	29925/1	Indica IDEM. Doc.29818.- " val. " -1.-(FE)
23.9.83	30483/1	-"EL DIA" 15.9.83.-Recuperó su libertad.(TT)
25.11.83	31491/2	Indica idem doc. 29818.Eval:A-1 Ind. 1 al 6 (OO)

Fs 1

091653-6

MINISTERIO DE DEFENSA NACIONAL
S. I. D.

Dep. I Secc. I
Sub-Secc. **A/N**
Ficha N.o ..... Confec .....

MACHADO — Apellidos
Wálter Omar — Nombres

DOCUMENTOS: C/C ..... Serie ..... No. C/I ..... N.o ..... Dpto.

OTROS DOC.- ..... Pasaporte ..... Lib. Enrol. ..... etc.

NACIMIENTO: ..... Fecha ..... Lugar

DOMICILIO: ..... Calle ..... N.o ..... Teléf, Montevideo — Ciudad o Localidad

PROFESION U OCUPACION: .....

LUGAR: Pinturería Colón (1960) (1) CARGO: .....

IDEOLOGIA POLITICA Comunista -UJC.-(2) CLASIFICACION Círculo Cerro.-(3)
Carnet Nº3424-Fecha Ingreso:16/12/60

DATOS COMPLEMENTARIOS ..... Est. Civil ..... Conyuge ..... Hijos

otros familiares

Confeccionada:8/1/70

Fecha	Documentos	99 1653 ANTECEDENTES A REGISTRAR
Junio 62	Mondel Nº164 - Indica (1) al (3)	
10.I.978		Fue contestado por Mem.(A)Nº 3615/77 para ES.MA.CO . (2)

MINISTERIO DE DEFENSA NACIONAL

S. I. D. 09 1654 "S" 4

Dep. I 751 Sec. I

Sub - Secc. C/G.

Ficha Nro. ____ Confec. 15/7/75

MACHADO ABREU (Apellidos) Walter Hugo(1) (Nombres)

DOCUMENTOS: C/C. BAA 18533(2) (Serie / Nro.) C/I. 3.127.870-1 Mdeo.(3) (Nro. / Dpto.)

OTROS DOC. ____ (Pasaporte / Lib. Enrol. / etc.)

NACIMIENTO: 25.8.17 Rocha (4) (Fecha / Lugar)

DOMICILIO: Consulado 3333 telef. 953570 en 1983(5) (Calle / Nro. / Teléf. / Ciudad o Localidad)

PROFESION U OCUPACION: (6)

LUGAR: Dir. Gral. Loterias y Quinielas CARGO: Director General(7)

IDEOLOGIA POLITICA: ____ CLASIFICACION: ____

DATOS COMPLEMENTARIOS: Casado(8) (Est. Civil / Cónyuge / Hijos)

Otros familiares

F5e

Fecha	Documentos	091654 ANTECEDENTES A REGISTRAR
11/7/75	"El País"	Fue designado por el Presidente de la República para ocupar el cargo de Director de Loterías y Quinielas, quién ya actuaba como Interventor de la referida Dirección.-(II)
14.11.83 / 01/06/12	D.32078/	11.11.83-SE.PLA.CO.DI. por Nota N°6666/83/D solicita aval para que el causante integre Misión al Exterior(Argentina) SE APRUEBA por Memo.(A) 2599/83 del 14.11.83 (C) IND(1)(8)

A/NACIONAL

- 29.11.82.- Pz 1

JUNTA DE COMANDANTES EN JEFE
S. I. D.

091655-1

Dep. I Secc. I

Sub. Secc. A/N

Ficha N.º ..... Confec. .....

MACHADO SALDIVIA — Apellidos

Walter Pascual — Nombres

DOCUMENTOS: C/C J.A.C. 3655 C/I. .....
Serie N.º N.º Dpto.

OTROS DOC. .....
Pasaporte Lib. Enrol. etc.

NACIMIENTO: 25 años en 1971.-
Fecha Lugar

DOMICILIO: .....
Calle N.º Teléf. Ciudad o Localidad

PROFESION U OCUPACION: Mecánico en A.N.C.A.P.-

LUGAR: ..... CARGO: .....

IDEOLOGIA POLITICA: ..... CLASIFICACION: .....

DATOS COMPLEMENTARIOS: .....
Est.Civil Cónyuge Hijos

.....
Otros familiares

L80311

Fs. 2

Fecha	Documentos	U 1655 ANTECEDENTES A REGISTRAR
19.2.79	0274	11.XI.972.- Afiliado al Partido Comunista con el No.69160 según documentación incautada por C.C.C.A. en febrero de 1976.- EVAL: A - 1.
29.11.82.....		- Se hizo Memo (A) No.2759/82 para el E.M.R.No.1.- (SS)-
23.6.83	2195/79 Pag. 12	- 24.11.972: Respalda con su firma, a la Lista "A" y todas las otras Listas Sectoriales que llevan como Lema:"UNIDAD SOLIDARIDAD Y LUCHA", para las Elecciones de la Federación ANCAP, a realizarse en el día de la fecha.- Eval. A-1 (Y)

[illegible] DE INFORMACION
DE DEFENSA
Dep. I

091656-9

Ficha Nº _____ confeccionada el 17-VIII-1967

Sección _____

FOTO

Apellidos MACHADO

Nombres Washington

Fecha de Nacimiento: _____

Lugar de Nacimiento: _____

Cred. Civ.: _____ Ced. Identidad: _____

Prontuario: _____ F. Censal: _____

Padre: _____

Madre: _____

Domicilio: _____ Ciudad: _____

Otros datos (Documentos y señas personales) _____

Fórm. 3

Ficha confeccionada 11/11/74

Ps 1

MINISTERIO DE DEFENSA NACIONAL

S. I. D. 091657-7

Dep. 1 Sec. 1

Sub - Secc. A/N

Ficha Nro._____ Confec._____

MACHADO — Apellidos

Washington — Nombres

DOCUMENTOS: C/C._____ Serie _____ Nro. C/I._____ Nro. _____ Dpto

OTROS DOC. _____ Pasaporte _____ Lib. Enrol. _____ etc.

NACIMIENTO: _____ Fecha _____ Lugar

DOMICILIO: _____ Calle _____ Nro. _____ Teléf. _____ Ciudad o Localidad

PROFESION U OCUPACION: _____

LUGAR: _____ **CARGO:** _____

IDEOLOGIA POLITICA: _____ **CLASIFICACION:** _____

DATOS COMPLEMENTARIOS: _____ Est. Civil _____ Cónyuge _____ Hijos

_____ Otros familiares

FS 2

Fecha	Documentos	U9 1657 ANTECEDENTES A REGISTRAR
18/5/73	(El Popular)	Emotivo homenaje a los caídos en el Paso Molino se cumplió en las fabricas, barriadas y Partido Comunista de la Zona 20. (Y)
5.8.83	26314/ pág.2726	-1971/1978:En información referente al P.C. obtenida por el Depto.III/S.I.D. en éste período,el causante figura en la misma sin aportar otros datos.Eval A-2 (BR).-

Pg. 1

JUNTA DE COMANDANTES EN JEFE

S. I. D. 091658-5

V.

Dep. I Secc. I

Sub Secc. XXX

Ficha Nº ____ Confec. 6.3.82

MACHADO — Apellidos

Washington — Nombres

DOCUMENTOS: C/C ..... Serie ..... Nº ..... C/I. ..... Nº ..... Dpto.

OTROS DOC. ..... Pasaporte ..... Lib. Enrol. ..... etc.

NACIMIENTO: ..... Fecha ..... Lugar

DOMICILIO: Cairoli 2165 — Calle — Nº — Teléf. — Ciudad o Localidad

PROFESION U OCUPACION: .....

LUGAR: ..... CARGO: .....

IDEOLOGIA POLITICA: ..... CLASIFICACION: .....

DATOS COMPLEMENTARIOS: ..... Est. Civil ..... Cónyuge ..... Hijos

..... Otros familiares

148807

F52

Fecha	Documentos	U9 1658 ANTECEDENTES A REGISTRAR
23.5.80 PD 141/80	1838	-20.5.80.-Ante información de que podría llevarse a cabo una reunión de carácter político, en el domicilio del Dr. Julio María SANGUINETTI, sito en Luis P.P once 1465 Apto. 701, personal de la DNII constató en las inmediaciones de dicho lugar, la presencia del vehículo matrícula 101. 886, propiedad del causante, quién probablemente haya concurrido a dicha reunión. Eval: A-1. (TT)

MINISTERIO DE DEFENSA NACIONAL
S. I. D.

091659-3

PE PS1

Dep. 1 Sec. 1
Sub-Secc. A/N
Ficha Nº____ Confec 4-9-74

MACHADO DE LOS SANTOS — Apellidos
Washington Américo (4) — Nombres

DOCUMENTOS: C/C. ____ (Serie / Nro.) C/I 1.348.154 (5) (Nro. / Dpto.)

OTROS DOC. ____ (Pasaporte / Lib. Enrol. / etc.)

NACIMIENTO: 19 años (1974) 18/9/954 Uruguay (6) (Fecha / Lugar)

DOMICILIO: Torricelli 4662 Ap. 2 (Calle / Nro. / Teléf. / Ciudad o Localidad)

PROFESION U OCUPACION: Estudiante de Abogacía (1) Obrero (7)

LUGAR: Liceo No. 13 (2) CARGO: ____

IDEOLOGIA POLITICA: ____ CLASIFICACION: "FER 68" (3)

DATOS COMPLEMENTARIOS: Soltero (Est. Civil / Cónyuge / Hijos)

Otros familiares

Ps2

Fecha	Documentos	091659 ANTECEDENTES A REGISTRAR
6-2-74 PD. 07.00	141 a 07.00	5-2-74 -Detenido en averiguación para establecer el paradero de Susana COSTA RODRIGUEZ -fugada de su domicilio. Por manifestaciones de la madre de COSTA RODRIGUEZ, se pudo establecer que cuando MACHADO DE LOS SANTOS le visitaba escuchaban canciones de protesta y sus conversaciones eran "misteriosas".- (DD)
18-2-74 PD.07.00	263 a 07.00	6-2-74 -Interrogado,manifestó:ser integrante del "PRT 68" desde fines de 1972, habiendo ingresado a esa organización cuando cursaba preparatorios de Abogacía en el Liceo No. 13.-(DD) (A)(a)
13.2.74 PD/07.00	220 a 07.00	Se encuentra a disposición del Juez Militar de 1er. Turno.- (DD)
1-4-74 PD. 07.00	656 a 07.00	26-3-74 -Recuperó la libertad por así haberlo dispuesto el J.M.I. de 2do. Turno.- (DD)

FECHA	DOCUMENTOS	0 1650 ANTECEDENTES A REGISTRAR	FS-3
13/8/81	C.H.C.P. Nº 685/81 Secc. 19na. INGRESO DE MONTEVIDEO (IMM)	-21/12/81: En la fecha se contestó dicha constancia a nombre de MACHADO DE LOS SANTOS, Washington Américo con los antecedentes anteriormente registrados, no pudiéndose establecer si los mismos le corresponden.- Indica (4) al (7).-(RJ).-	

Fs 1

JUNTA DE COMANDANTES EN JEFE "VARIOS"

S. I. D. 091660-1

Dep. I Secc. I

Sub Secc. A/N

Ficha Nº ____ Confec. 20/1/82

MACHADO DE LOS SANTOS (Apellidos) WASHINGTON AMERICO (Nombres)

DOCUMENTOS: C/C BUB 18.048 (Serie / Nº) C/I. 1.222.660 (Nº / Dpto.)

OTROS DOC. ..... (Pasaporte / Lib. Enrol. / etc.)

NACIMIENTO: 14/4/948 (Fecha) Montevideo (Lugar)

DOMICILIO: Pedro Celestino Bauza 4257 (Calle / Nº / Teléf. / Ciudad o Localidad)

PROFESION U OCUPACION: Obrero

LUGAR: CONAPROLE CARGO: .....

IDEOLOGIA POLITICA: ..... CLASIFICACION: .....

DATOS COMPLEMENTARIOS: Casado (Est. Civil / Cónyuge / Hijos)

Hijo de: JOSE MARIA y NELIDA EUGENIA (Otros familiares)

72047

Fecha	Documentos	09 1660 ANTECEDENTES A REGISTRAR	FS-2
13/8/81	C.H.C.P. Nº 685/81 Secc. 19na. INGRESO DE MONTEVIDEO (IMM)	-21/12/81: En la fecha se contestó dicha constancia a nombre del causante con antecedentes registrados a nombre de MACHADO DE LOS SANTOS, Washington, no pudiéndose establecer si los mismos le corresponden.-(RJ).-	

MINISTERIO DE DEFENSA NACIONAL
S. I. D.

12 AGO. 1975

FS 1

Sec. I

Sub - Secc. G

091661 -9

Ficha Nro. ____ Confec. ____

MACHADO TEJERA — Washington Enrique
Apellidos — Nombres

DOCUMENTOS: C/C ____ Serie ____ Nro. ____ C/I. ____ Nro. ____ Dpto. ____

OTROS DOC. ____ Pasaporte ____ Lib. Enrol. ____ etc.

NACIMIENTO: 42 años en 1974. — Uruguay
Fecha — Lugar

DOMICILIO: Carlos de la Vega Nro.4232 bis — MONTEVIDEO
Calle — Nro. — Teléf. — Ciudad o Localidad

PROFESION U OCUPACION: Obrero Metalúrgico

LUGAR: INLASA — CARGO: ____

IDEOLOGIA POLITICA: ____ CLASIFICACION: Activista.

DATOS COMPLEMENTARIOS: ____ Est. Civil ____ Conyuge ____ Hijos

____ Otros familiares

10598

FS-2

Fecha	Documentos	091661 ANTECEDENTES A REGISTRAR
17.12.74 JPM PD	D.3215 07.00 a 07.000	- Detenido el 14.12.74 en averiguación junto a otras personas, de haber participado en una volanteada con leyendas agresivas contra un jerarca de la fábrica INLASA. Dicha volanteada se lleve a cabo en los días 7 y 8 del corriente mes.-(SS)-
30.12.74 JPM PD	D.3269 07.00 a	- Internado en el Cilindro Municipal en el marco de las Medidas Prontas de Seguridad. el 20.12.74.-(SS)-
22.5.74	1175	- Figura en una lista de activistas dentro del personal obrero de INLASA. EVAL: B-2. (E)-
26.X.73 JPM PD	Doc.3739 07.00 a 07.00	- Detenido el 3.9.73 conjuntamente con otros obreros de INLASA, ya que dijeron ser dirigentes gremiales y que los días 16 y 30 de Agosto ppdo. llevaron a cabo una asamblea informativa al personal. Posteriormente fué internado en el Cilindro Municipal.-(SS)-

F5 1

JUNTA DE COMANDANTES EN JEFE

S. I. D. 091662-2

Dep. I Secc. I

Sub Secc. A/N

Ficha Nro. ____ Confec. 5.4.79

MACHADO ALBA — Apellidos

Washington Orlando — Nombres

DOCUMENTOS: C/C A.G.B. 6057 — Serie Nro.

C/I. 1.046.448 (1) — Nro. Dpto.

OTROS DOC. ____ — Pasaporte Lib. Enrol. etc.

NACIMIENTO: 05/IV/945 — Fecha

Montevideo (2) — Lugar

DOMICILIO: Pasaje 59 Nº 4431 (1971 a 1981) (3) — Calle Nro. Teléf. Ciudad o Localidad

PROFESION U OCUPACION: Changas varias (1970 a 1981) (4)

LUGAR: ____ CARGO: ____

IDEOLOGIA POLITICA: ____ CLASIFICACION: ____

DATOS COMPLEMENTARIOS: Casado (5) — Est. Civil Cónyuge Hijos

Hijo de: José Félix y Carmen Evarista (6) — Otros familiares

FS:2

Fecha	Documentos	0 1662 ANTECEDENTES A REGISTRAR
11.12.78	D.1679	- Delegado de Mesa por las listas 700,7000 , en las elecciones nacionales del año 1971, por el Departamento de Montevideo . Circuito Nº. 2554 2555,2557,2558 .- (Y) (Pág. No.0391)
C.H.C.P.Nº94/81, SECC. 24a. MONTEVIDEO (INGRESO a IMM)		26/VIII/981 - Se contestó dicha Constancia para su ingreso a la I.M.M. (E).-

SERVICIO DE INTELIGENCIA
División I
(Seguridad)

MINISTERIO DE DEFENSA NACIONAL
SERVICIO DE INFORMACION DE DEFENSA
M/F
C01663-5

Sección «A»
Act. Ant. Nac.
Ficha N.º 0068

Nombres y Apellidos: MACHADO, Wilson.-

Fecha de Nacimiento:

Lugar de Nacimiento:
(País - Ciudad o Localidad - etc)

Cred. Civ.: Serie ..... N.º ..... Ced. Identidad:

Otros documentos:
(Pasaporte - Libreta Enrolam. - etc.)

Foto

Domicilio: MONTEVIDeo, J.J. Goyena No. 2812
(Ciudad o localidad) (Calle) (N.o) (Telef.)

Filiación
- Edad Aparente ..... Color del Cutis
- Color del Cabello ..... Estatura Aproximada
- Complexión ..... Aspecto Social
- Señas particulares

Ficha confeccionada en MONTEVIDEO, 24 de Agosto de 1961.-

001663

Fc 2.

ACTIVIDADES

(1) Laborales: Profesión ..... Lugar de trabajo .....

Cargo ..... Antigüedad .....

Otras Actividades .....

(2) Políticas: Ideología COMUNISTA.- ..... Actuación .....

Antecedentes (2) Círculo Unión - Carnet Nº3114-Ingresó:8/10/60

Antecedentes familiares .....

(3) Sociales: Estado Civil ..... Religión ..... Figuración .....

Grado Instrucción ..... Lugares que frecuenta .....

(4) Económicas: Situación ..... Capital aprox. ..... Vehículo ..... marca y N.o

Otros datos .....

Datos Complementarios ..... Peleteria California

Apreciación Personal Gral. .....

[redacted]DO, Wilson.- FICHA COMPLEMENTARIA FS 3

Documento		09 1663 Antecedentes
Fecha	Origen	
1)4-VIII-961.-	J.P. de Mdeo.	1) Dirigente de " Unión de las Juventudes Comunistas " (U.J.C.).-
V/1962	-Mondel Nº164 - Indica①	

FICHA COMPLEMENTARIA

Documento			Antecedentes
Fecha	Origen	091663	

RS.7

R55

MINISTERIO DE DEFENSA NACIONAL
S. I. D.

Dep. 1 Secc. I
Sub-Secc. A/N
Ficha Nro. ..... Confec. 13/9/972

09 1663

MACHADO TIRONI Wilson:
Apellidos Nombres

DOCUMENTOS: C/C. ..... C/I. .....
Serie Nro. Nro. Dpto.

OTROS DOC. .....
Pasaporte Lib. Enrol. etc.

NACIMIENTO: .....
Fecha Lugar

DOMICILIO: .....
Calle Nro. Teléf. Ciudad o Localidad

PROFESION U OCUPACION: .....

LUGAR: ..... CARGO: .....

IDEOLOGIA POLITICA: ..... CLASIFICACION: .....

DATOS COMPLEMENTARIOS: .....
Est. Civil Conyuge Hijos

.....
Otros familiares

B26

091603

Fecha	Documentos	ANTECEDENTES A REGISTRAR
30/12/71	D.2133	-Estando internado bajo Medidas Prentas de Seguridad; hace uso del Artículo 168, inc. 17 y viaja a Chile en la fecha.-(J).-

E P3/

MINISTERIO DE DEFENSA NACIONAL
S. I. D.

001664-3

MACHADO TIRONE — Wilson
Apellidos — Nombres

(a) "Omar" (6) (a) "José" (5)

DOCUMENTOS: C/C. I.A.C. No. 24323 (1) C/I. 26.504 Salto
Serie — Nro. — Nro. — Dpto.

OTROS DOC. 163.344
Pasaporte — Lib. Enrol. — etc.

NACIMIENTO: 26 Años. (1972) Artigas. (2) Uruguay
Fecha — Lugar

DOMICILIO: 1ro. de Mayo. 252 (3)
Calle — Nro. — Teléf.

PROFESION U OCUPACION: Chofer Ex-Bancario (4)

LUGAR: [redacted] CARGO:

IDEOLOGIA POLITICA: CLASIFICACION: M.L.N. (7)

DATOS COMPLEMENTARIOS: Casado
Est. Civil — Conyuge — Hijos

Otros familiares

FS2

Fecha	Documentos	091664 ANTECEDENTES A REGISTRAR
31/10/72.	Doc.3904.	El día 30/12/71, viajó hacia CHILE haciendo opción del Art.168 Inc.17 Apart.2do. de nuestra constitución.(bb).
25/10/72.	Doc.3994.	Se requiere su captura por sabérsele vinculado a la organización extremista autodenominada M.L.N.(Tupamaros).Requerido No.561.Indica (1) (bb)
12.1.73	4434	SUMI 249.-(DD)
7/8/72	D. 2356PEI RM3	- Es integrante del grupo que actuaba a órdenes de Olga Barrios Camacho.- (GG).-
26.3.73	464	Su nombre figura en una relación de capturas solicitadas, actualmente vigente que poseen pasaporte valido otorgado el 28.12.71.- (DD)
3/1/1975	Doc.3314	- Estuvo en Chile en el año 1972 y en esa época estaba encuadrado en "Logística". Luego no se supo mas nada de él.- Indica (5).- (C.C)
3.6.77	D.0644	- Se integró al Grupo de Explosivos funcionando con SANCHEZ PEREZ(a)"ALEJANDRO",FABBRI TESTA de SANCHEZ(a)"GABRIELA", Eugenio PEREIRA GONZALEZ(a)"BALTAZAR",Jesús Manuel RODRIGUEZ y Vladimir PUCHKOFF(a)"ELBIO".En el primer local que funcionó fue el mismo taller de la Presidencia(EN CHILE) ubicado en la localidad de Renca que estaba a cargo de William Allen WHITELAW BLANCO(MUERTO).El otro local de explosivos en que él funcionó en Chile estaba en la localidad de Guerrillas.A fines de 1972 viajó a Cuba dejando a su mujer en Chile.-(AA)

FECHA	DOCUMENTOS	91664 ANTECEDENTES A REGISTRAR
21.6.77. Apreciación Depto III	D. 0587 de Sit. SID	- Por Informe de Mayo de 1977 se establece que el causante integra un grupo del MLN, tendencia "NUEVO TIEMPO", que funcionaría en Europa. Dicho grupo sería antagónico con los grupos comandados por BANDERA LIMA y FALERO MONTES DE OCA. El mismo es tildado de "aburguesados" por los dos últimos. Este grupo sigue la línea marxista - leninista, gozando de un nivel intelectual mayor.- Eval. C-2.- (S).-
26.9.78 Mem. I 42/74	1213	Idem. Doc. 3314 del 3/1/75.- (DD)
29.10.82	D.21693	1972/De las declaraciones en Actas de Alberto Salvador BONESSI(integrante del M.L.N-T) surge que el causante desarrolló tareas en favor del M.L.N.(tupamaros) en la zona del Dpto. de Salto,consistentes en la construcción de tatuceras, berretines,etc.-Eval:A-1(Indica 6)(AD)
11.4.83	25365/71, 72.	-Indica ídem documentos 3904/972, 3994/972, 464/973 y 0644/977. Indica (7). Evaluación: A-2. (RR).-
01.06.83	24737/83 Pág. 025	03.03.83-Figura en una relación de personas refugiadas al amparo de ACNUR.Viajó a Francia.-EVAL:A-2 (Q)

Pa 4

FECHA	DOCUMENTOS	001664 ANTECEDENTES A REGISTRAR
22.6.83	27.76/83 Pág.031.	- 04.11.82 - En información actualizada a la fecha por el SID, se establece que figura entre los integrantes de la fracción NUEVOS TIEMPOS del M.LN. en el exterior (Europa) Eval: A-2.-(AA).-

10.3.84

11941 / 82
PAG. 3027

-POSEE ANTECEDENTES EN EL CO.NA.E-
EVAL - A - 1. (B) INDICA ( ) ( ) ( )

PSA

JUNTA DE COMANDANTES EN JEFE ●● 1665-O

S. I. D.

Dep. I Secc. I

Sub Secc. A/N

Ficha Nro. ____ Confec. 5.4.79

MACHADO CORAZZA — Wilson Prader

Apellidos — Nombres

DOCUMENTOS: C/C B.B.A. 19768 C/I. _____

Serie Nro. Nro. Dpto.

OTROS DOC. _____

Pasaporte Lib. Enrol. etc.

NACIMIENTO: _____

Fecha Lugar

DOMICILIO: _____

Calle Nro. Teléf. Ciudad o Localidad

PROFESION U OCUPACION: _____

LUGAR: _____ CARGO: _____

IDEOLOGIA POLITICA: _____ CLASIFICACION: _____

DATOS COMPLEMENTARIOS: _____

Est. Civil Conyuge Hijos

_____

Otros familiares

FS 2

Fecha	Documentos	09 1665 ANTECEDENTES A REGISTRAR
11.12.78	D.1679	- Delegado de Mesa por las listas 1001,2001 , en las elecciones nacionales del año 1971, por el Departamento de Montevideo . Circuito Nº. 931. (Pág. No.0391) .- (Y)

JUNTA DE COMANDANTES EN JEFE

S. I. D.

VARIOS

09 1666-8

Dep. I Secc. I

Sub Secc. A/N

Ficha Nº ..... Confec. 10.8.82

MACHADO (Apellidos) Yolanda (Nombres)

DOCUMENTOS: C/C. ..... (Serie / Nº) C/I. ..... (Nº / Dpto.)

OTROS DOC. ..... (Pasaporte / Lib. Enrol. / etc.)

NACIMIENTO: ..... (Fecha / Lugar)

DOMICILIO: ..... (Calle / Nº / Teléf. / Ciudad o Localidad)

PROFESION U OCUPACION: Directora Departamental de Montevideo (1975).

LUGAR: ..... CARGO: .....

IDEOLOGIA POLITICA: ..... CLASIFICACION: .....

DATOS COMPLEMENTARIOS ..... (Est. Civil / Cónyuge / Hijos)

..... (Otros familiares)

JUNTA DE COMANDANTES EN JEFE

S. I. D.

VARIOS

0 0 1 6 6 6 -8

Dep. I Secc. I

Sub Secc. A/N

Ficha Nº ..... Confec. 10.8.82

MACHADO — Apellidos

Yolanda — Nombres

DOCUMENTOS: C/C. ..... Serie ..... Nº ..... C/I. ..... Nº ..... Dpto.

OTROS DOC. ..... Pasaporte ..... Lib. Enrol. ..... etc.

NACIMIENTO: ..... Fecha ..... Lugar

DOMICILIO: ..... Calle ..... Nº ..... Teléf. ..... Ciudad o Localidad

PROFESION U OCUPACION: Directora Departamental de Montevideo (1975).

LUGAR: ..... CARGO: .....

IDEOLOGIA POLITICA: ..... CLASIFICACION: .....

DATOS COMPLEMENTARIOS ..... Est. Civil ..... Cónyuge ..... Hijos

..... Otros familiares

Fecha	Documentos	0 1666 ANTECEDENTES A REGISTRAR	Rs 2
10.8.82	D.17602	-1975.- Cataloga a la maestra Silvia CANCELA de PEREIRA, como "Comunista".- Eval.B-2 (Y)	

PC 1

VARIOS

JUNTA DE COMANDANTES EN JEFE

S. I. D. 09 1667-C

Dep. I Secc. I

Sub Secc. A/N

Ficha Nº ____ Confec. 10.6.81

MACHADO MOREIRA — Yuri Gabriel
Apellidos — Nombres

DOCUMENTOS: C/C ____ Serie ____ Nº — C/I. 1.759.450 Nº ____ Dpto.

OTROS DOC. ____ Pasaporte ____ Lib. Enrol. ____ etc.

NACIMIENTO: 18 años (1981) oriental
Fecha — Lugar

DOMICILIO: Calle 31 Solar 11 Manzana 55 (Lagomar)
Calle — Nº — Teléf. — Ciudad o Localidad

PROFESION U OCUPACION: ____

LUGAR: ____ CARGO: ____

IDEOLOGIA POLITICA: ____ CLASIFICACION: ____

DATOS COMPLEMENTARIOS: ____
Cónyuge — Est. Civil — Hijos

Otros familiares

Fecha	Documentos	09 1667 ANTECEDENTES A REGISTRAR
09.6.81	D.4701	-07.6.81-El causante fue detenido por personal de la BN. cuando realizaba una recorrida de prevención de Tráfico y Consumo de Estupefacientes.- Al controlar el interior del Bar del Club "Rápido Sport", ubicado en la calle Cardal 3313 encontraron varias personas que presentaban síntomas de haber ingerido estimulantes entre los cuales se encontraba el mencionado.- Permaneciendo éste en la misma situación a efectos de procederse a su interrogatorio.-(DD)
8.6.81 P.D.159	D.4080	-8.6.81-Permanece a disposición del Juez Ldo.de 1ra.Instancia en lo Penal de 3er.Turno.(M).-

Imp. Nacional 718/79

Fecha de confeccionado 23/5/972

P E

MINISTERIO DE DEFENSA NACIONAL
S. I. D.

091668-4

Dep. I Secc. I

[redacted]

Ficha Nro. ..... Confec. .....

MACHAIN FERNANDEZ (Apellidos) Myrianm Raquel (Nombres)

DOCUMENTOS: C/C. ..... (Serie) ..... (Nro.) C/I. 1.212.993 (Nro.) ..... (Dpto.)

OTROS DOC. ..... (Pasaporte) ..... (Lib. Enrol.) ..... (etc.)

NACIMIENTO: 21 años (1972) (Fecha) ..... (Lugar)

DOMICILIO: Barquisimeto (Calle) Nro.3972 (Nro.) ..... (Teléf.) Montevideo (Ciudad o Localidad)

PROFESION U OCUPACION: Estudiante de Medicina

LUGAR: ..... CARGO: .....

IDEOLOGIA POLITICA: ..... CLASIFICACION: .....

DATOS COMPLEMENTARIOS: Oriental/Soltera (Est. Civil) ..... (Cónyuge) ..... (Hijos)

..... (Otros familiares)

Fecha	Documentos	00 1668 ANTECEDENTES A REGISTRAR
11/4/972	D-998	Se le allanó su domicilio por presumírsele "correo" para el M.L.N.(Tupamaros).Fue detenida y trasladada al 4to.piso de la J.P.M.donde fue interrogada.Del interrogatorio efectuado manifestó que había dejado de estudiar en el mes de Junio del año pasado,por falta de medios;que es novia de Juan Manuel IGLESIAS FERNANDEZ ; que no hay necesidad de violencia para realizar un cambio de estructuras;que a su novio lo conoció en la Iglesia sita en Pozzolo entre Torricelli y Emilio Zola donde se realizaban múltiples actividades juveniles.Posteriormente fue puesta en libertad (NN)

SERVICIO DE INFORMACION
DE DEFENSA
Dep. 1

463

09 1668 Confeccionado el 5 de Octubre de 1972

VARIOS

FOTO

Apellidos MACHAIN FERNANDEZ

Nombres Miryan Raquel

Fecha de Nacimiento 21 años

Lugar de Nacimiento Oriental

Est. Civil Soltera

Cred. Civica Céd. Identidad

Otros Documentos

Ocupación

Padre

Madre

Domicilio Barquisimento Nro.3972 Ciudad

Otros datos

CHIESA Hnos. Ltda - 8.000 - 3 - 72

FICHA COMPLEMENTARIA

DOCUMENTO		ANTECEDENTES
Fecha	Origen	001668
25/3/72	D.2198 SUMI N.127	Fue detenida el 22 de Marzo, por información proporcionada a D.N.II. Fue indagadasobre sus actividades, se realizó una inspección en su domicilio; no habiendo surgido elementos que la comprometan. Recobrando su libertad. (OO)

SERVICIO DE INTELIGENCIA
División I
(Seguridad)

MINISTERIO DE DEFENSA NACIONAL
SERVICIO DE INFORMACION DE DEFENSA
M/F
T. 2 001669-221

.....Sección
Act. Ant. Nac.
Ficha N.º

Nombres y Apellidos: MACHAIN Ruben Darío(1)

Foto

Fecha de Nacimiento: 34 años (1969) (1)

Lugar de Nacimiento: Uruguay (2)
(País - Ciudad o Localidad - etc.)

Cred. Civ.: Serie ..... N.º ..... Ced. Identidad: .....

Otros documentos: .....
(Pasaporte - Libreta Enrolam. - etc.)

Domicilio: Combate 3035 (1969) (4)
(Ciudad o Localidad) (Calle) (N.º) (Telef.)

Filiación
- Edad Aparente ..... Color del Cutis .....
- Color del Cabello ..... Estatura Aproximada .....
- Complexión ..... Aspecto Social .....
- Señas particulares .....

Ficha confeccionada en Montevideo el 31 de Agosto de 1966.-

001669

P8

ACTIVIDADES

(1) Laborales: Profesión Emp. Bancario Lugar de trabajo Bco. Seguros Pcia.

Cargo empleado Sec. Accidentes Antigüedad

Otras Actividades

(2) Políticas: Ideología COMUNISTA Actuación

Antecedentes

Antecedentes familiares

(3) Sociales: Estado Civil Religión Figuración

Grado Instrucción Lugares que frecuenta

(4) Económicas: Situación Capital aprox. Vehículo marca y N.o

Otros datos

Datos Complementarios Hijo de: Juliana (5)

Apreciación Personal Gral.

FICHA COMPLEMENTARIA

Documento		001669 Antecedentes
Fecha	Origen	
28/II/1966 Evaluación F-6.	B-76-D-27	-El reseñado, empleado de la Sección Accidentes, 2° Piso, del Banco de Seguros del Estado, integra la la lista de simpatizantes del Frente Izquierda de Liberación (FIDEL) en ese Organismo Estatal.-
4-VII-968 Parte 42	B72-D37 B-2	-Detenido por violación del Decreto de Medidas Prontas de Seguridad.- INDICA (1). -
24.6.69	Parte No.1	-Detenido por violación del Decreto de Medidas Prontas de Seguridad.-(E) Indica (2) al (4)
	14.12.78	Se contestó por MEM(A) No.2740/78 C.N.E.F. (Y)
1969	B/76 D/47	/Se postula con el Nº42, por el sitema preferencial de suplentes, para la Asamblea Representativa del Sector Banca Oficial por la lista 19 de tendencia izquierdista. Eval.F-6
29.4.71	A.B.U.	-Se postula en la lista Nº1955(Extremista) lema "Democracia Sindical, Unidad y Lucha" sub-lema "por la soberanía del Gremio" para integrar la Asamblea Representativa (Capital), por el período 1971/73

...///

FICHA COMPLEMENTARIA

Documento		091669 Antecedentes
Fecha	Origen	
		///... -Se postula por el sector Banca Oficial.
31.8.61	76.-35	-Izquierdista Fidelista activista dentro del Banco de Seguros del Estado. Integrante de la lista Nº6 de ADBU en el ano 1962. Forma parte del Comité Bancario de Apoyo a la UNION POPULAR.-(EE)
12.6.81	Doc. 4823	-Figura en una relación de detenidos por la Guardia Metropolitana, con fecha de 4 de julio de 1968.DD Indica (5)
21.07.82	17.014	Candidato en el 47 lugar al Asamblea Representativa (Capital) de la Asociación de Bancarios del Uruguay (Sector Banca Oficial) bajo el Lema "DEMOCRACIA SINDICAL, UNIDAD Y LUCHA " Sub-lema "Por la Soberanía del Gremio ", Lista 1955 para el período 70-72. Eval.: A-1 Indica ( ) ( ) ( )(LA)(GM).-
24/II/983	----------	Se remitió Memo. (I) Nº 3050/82 (3a. Parte) para DINARP - (IS)

SERVICIO DE INFORMACION DE DEFENSA

Dep. 1

001670-0

PS/

Confeccionado el 15/11/71

V A R I O S

FOTO

Apellidos Buchannan

Nombres Maria Isabel

Fecha de Nacimiento ____/____/____

Lugar de Nacimiento _____

Est. Civil _____

Cred. Cívica _____ Céd. Identidad _____

Otros Documentos _____

Ocupación _____

Padre _____

Madre _____

Domicilio _____ Ciudad _____

Otros datos _____

FICHA COMPLEMENTARIA

DOCUMENTO		1670 ANTECEDENTES
Fecha	Origen	
5/11/71	Marcha	Residente de Sarandi del Yi adherente al Frente Amplio(1971).(X).

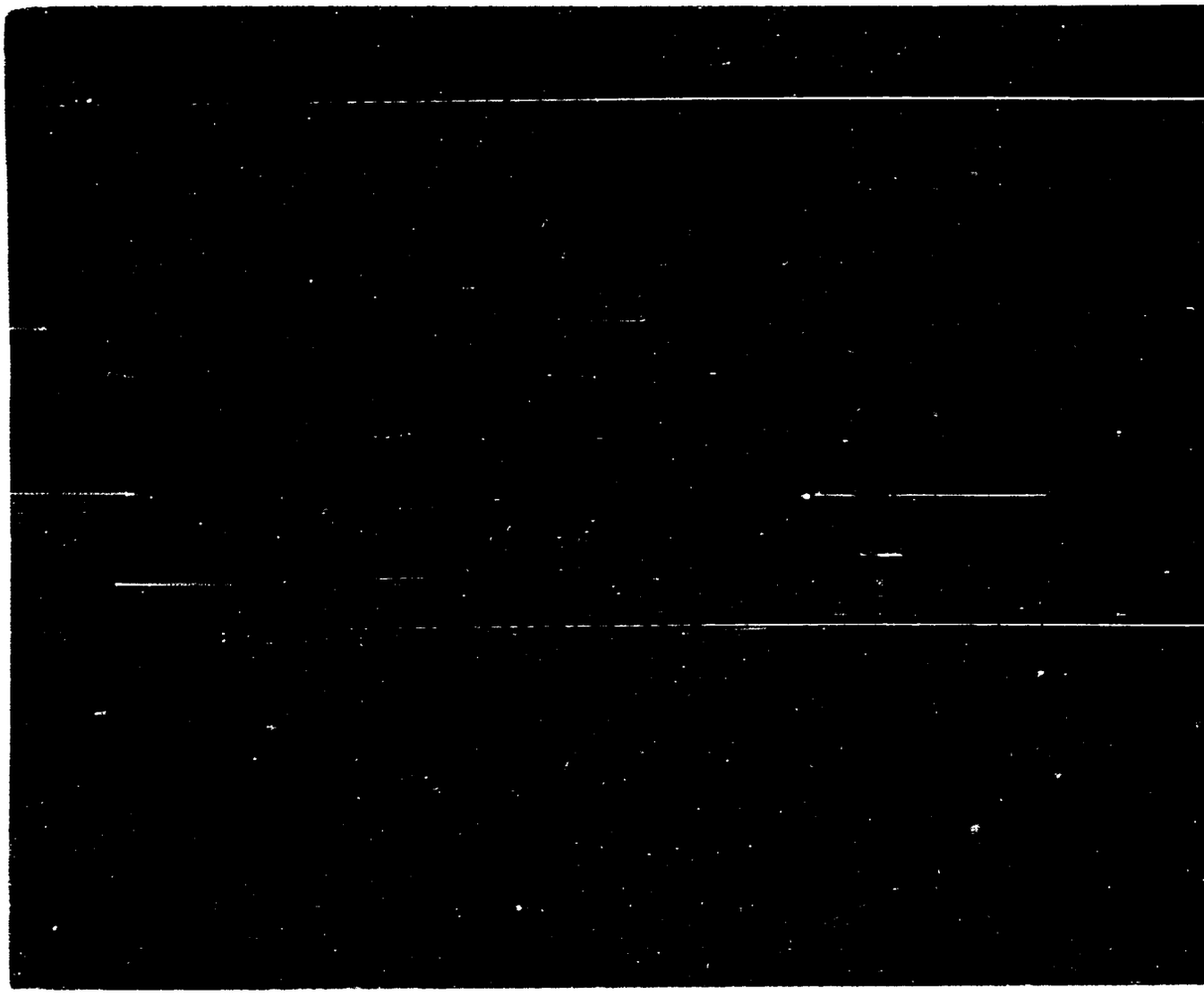

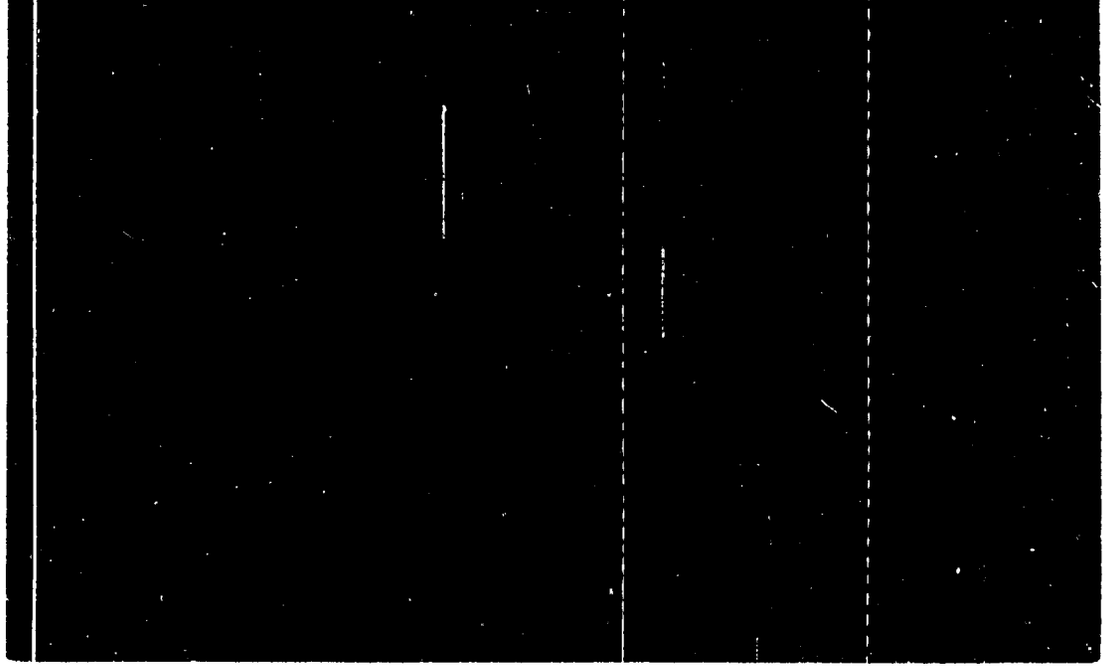

F93

JUNTA DE COMANDANTES EN JEFE
S. I. D.

001671

Dep. I Secc. I
Sub Secc. A/N
Ficha Nro. _____ Confec._____

MACHENSE GODOY — Apellidos
Margarita María — Nombres

DOCUMENTOS: C/C BJB 14366 — Serie Nro. — C/I. _____ — Nro. Dpto.

OTROS DOC. _____ — Pasaporte Lib. Enrol. etc.

NACIMIENTO: _____ — Fecha Lugar

DOMICILIO: _____ — Calle Nro. Teléf. Ciudad o Localidad

PROFESION U OCUPACION: _____

LUGAR: _____ CARGO: _____

IDEOLOGIA POLITICA: _____ CLASIFICACION: _____

DATOS COMPLEMENTARIOS: _____ — Est. Civil Conyuge Hijos

Otros familiares

Pg 4

Fecha	Documento	09:1671 ANTECEDENTES A REGISTRAR
11.12.78	D.1679	- Delegado de Mesa por las listas:90-190 , en las elecciones nacionales del año 1971, por el Departamento de Montevideo . Circuito Nº. 1813 .- (0389) (J)

SERVICIO DE INFORMACION DE DEFENSA

Dep. 1

V A R I O S

Confeccionado el U4 HDR. 1314 Pg 5

091671

Apellidos MACHENSE GODOY

Nombres Margarita María

Fecha de Nacimiento

Lugar de Nacimiento

Est. Civil

Cred. Cívica Céd. Identidad

Otros Documentos

Ocupación

F O T O

Padre

Madre

Domicilio Ciudad

Otros datos

2210

FICHA COMPLEMENTARIA E56

DOCUMENTO		ANTECEDENTES
FECHA	ORIGEN 09.1671	
15.5.73	Doc. 929	Realiza trámites personales o a traves de otras personas en el Consulado de nuestro Pais en el distrito de Santiago de Chile. entre el 1ro. de enero de 1972 y el 1ro. de marzo de 1973. Asimismo cabe destacar que en ese periodo realizaron trámites personas requeridas por las FF.CC.-qq.-
06.1.81.P.D. 6 a 6	D.0184 Lo.006/81	- 05.01.81: Visitó España junto a su esposo, Alfredo NAVARRO AVILA. La causante se encuentra residendo en Suecia, trabajando su esposo en una fabrica y ella realizando un curso de enfermeria.(HH).-

15/III/73

Fs-1

MINISTERIO DE DEFENSA NACIONAL
S. I. D.

091672 - 6

Dep. 1 Sec. 1
Sub-Secc. A/N
Ficha Nº____ Confec.____

MACSI (Apellidos) Luis (Nombres)

DOCUMENTOS: C/C.____ (Serie / Nro.) C/I.____ (Nro. / Dpto.)

OTROS DOC.____ (Pasaporte / Lib. Enrol. / etc.)

NACIMIENTO:____ (Fecha / Lugar)

DOMICILIO:____ (Calle / Nro. / Teléf. / Ciudad o Localidad)

PROFESION U OCUPACION:____

LUGAR:____ CARGO:____

IDEOLOGIA POLITICA: Socialista. CLASIFICACION:____

DATOS COMPLEMENTARIOS:____ (Est. Civil / Cónyuge / Hijos)

____ (Otros familiares)

Fs-2

Fecha	Documentos	91672-6 ANTECEDENTES A REGISTRAR
20/III/73.	R/330	Hizo uso de la palabra en el acto de adhesión a la República de Chile y su Presidente, que se llevó a cabo por parte de la Juventud Socialista, el día 21 del corriente mes a la hora 2100. (R)

REI

JUNTA DE COMANDANTES EN JEFE 0 0 1673-4
S. I. D.

Dep. I Secc. I

Sub Secc. A/N

Ficha Nro. _____ Confec 5.4.79

MACHENSE GODOY — Walter

Apellidos — Nombres

DOCUMENTOS: C/C A.U.A. 6785 — C/I. _____

Serie — Nro. — Nro. — Dpto.

OTROS DOC. _____

Pasaporte — Lib. Enrol. — etc.

NACIMIENTO: _____

Fecha — Lugar

DOMICILIO: _____

Calle — Nro. — Teléf. — Ciudad o Localidad

PROFESION U OCUPACION: _____

LUGAR: _____ CARGO: _____

IDEOLOGIA POLITICA: _____ CLASIFICACION: _____

DATOS COMPLEMENTARIOS: _____

Est. Civil — Cónyuge — Hijos

Otros familiares

PSL

Fecha	Documentos	091673 ANTECEDENTES A REGISTRAR
11.12.78	D.1679	- Delegado de Mesa por las listas 77,700,1811,9988 , en las elecciones nacionales del año 1971 por el Departamento de Montevideo . Circuito N°. 486 (Pág. No.0391) .- (Y)

JUNTA DE COMANDANTES EN JEFE
S. I. D.

091674-2

Dep. I Sec. I
Sub. Sec. A/N
Ficha N.º ..... Correl. 8.12.82

MACHI de DURANTE	**Alcira**
Apellidos	Nombres

DOCUMENTOS: C/C ..... C/I. .....
Serie N.º N.º Dpto.

OTROS DOC. .....
Pasaporte Lib. Enrol. etc.

NACIMIENTO: **35 años en 1980** **Argentina**
Fecha Lugar

DOMICILIO: .....
Calle N.º Teléf. Ciudad o Localidad

PROFESION U OCUPACION: .....

LUGAR: ..... CARGO: .....

IDEOLOGIA POLITICA: ..... CLASIFICACION: .....

DATOS COMPLEMENTARIOS: **casada** **Rodolfo C. DURANTE(fdo.)**
Est Civil Cónyuge Hijos

Hna. de: Horacio R. MACHI (fdo.) **Cuñada de: Nora PATRICH de MACHI**
Otros familiares

Fecha	Documentos	091674 ANTECEDENTES A REGISTRAR Psl
17.12.82	23089/MB	En una carta enviada por familiares de personas "presas, secuestradas, desaparecidas o asesinadas" al Papa Juan Pablo II con motivo de su visita a Buenos Aires que es publicada en el boletín "ENCUENTRO" vocero de la Comunidad de Cristianos Argentinos en el exilio, colateral de la BDT "MONTONEROS", y firmada entre otros por Nora Patrich de Machi , se menciona al causante como "SECUESTRADA" el – /11/80 . Eval. B-2 (MB)

JUNTA DE COMANDANTES EN JEFE ANTINACIONAL

S. I. D.

09 1675-9

Dep. I Secc. I

Sub Secc. A/N

Ficha N.°..... Confec. 23.0.03

MACHI Eduardo

Apellidos Nombres

DOCUMENTOS: C/C..... C/I.....

Serie N.° N.° Dpto.

OTROS DOC.....

Pasaporte Lib. Enrol. etc.

NACIMIENTO: .....

Fecha Lugar

DOMICILIO: .....

Calle N.° Teléf. Ciudad o Localidad

PROFESION U OCUPACION: Estudiante de Arquitectura

LUGAR:..... CARGO: .....

IDEOLOGIA POLITICA: ..... CLASIFICACION: .....

DATOS COMPLEMENTARIOS: .....

Est. Civil Cónyuge Hijos

.....

Otros familiares

Fecha	Documentos	00 1675 ANTECEDENTES A REGISTRAR RS2
23.8.83	29379/26	El periodico MAYORIA del 21.7.83 informa sobre su detencion acaecida a raiz de los allanamientos practicados contra los locales de la ASCEEP,CERS y el Foro Juvenil,en el que se capturó a varios integrantes de la U.J.C.(00)
23.5.84	8402821/24 y 25	En una de las pancartas abandonadas por los manifestantes de la denominada "Marcha por los Derechos Humanos", organizada por ASCEEP el 15.4.84, solicitadose su liberación. Eval:A-1 (00)

MINISTERIO DE DEFENSA NACIONAL
S. I. D.

00 1676-7

Dep. I
Sub-Secc.
Ficha N°.
17/6/70

MACRI Héctor
Apellidos Nombres

DOCUMENTOS: C/C ..... C/I .....
Serie No. No. Dpto.

OTROS DOC.: .....
Pasaporte Lib. Enrol. etc.

NACIMIENTO: .....
Fecha Lugar

DOMICILIO: ..... PAYSANDU
Calle No. Telef Ciudad o Localidad

PROFESION U OCUPACION: ESTUDIANTE

LUGAR: ..... CARGO .....

IDEOLOGIA POLITICA ..... CLASIFICACION DIRIGENTE

DATOS COMPLEMENTARIOS .....

Est. Civil Conyuge Hijos

Otros Familiares

DOCUMENTOS	091676 ANTECEDENTES A REGISTRAR
41/8/ 1968	-Secretario General del centro Estudiantil Nocturno de Paysandú.-
8. B41.D8.B. In.B28.- 16-8-68	Secretario General del Centro Estudiantil nocturno de Paysandú para el periodo 1968. V.-

FS 1

JUNTA DE COMANDANTES EN JEFE

S. I. D.

091677-5

Dep. I Secc. I

Sub Secc. A/N

Ficha Nº ..... Confec. 29/07/83

MACHI (Apellidos) Julio (Nombres)

DOCUMENTOS: C/C. ..... (Serie, Nº) C/I. ..... (Nº, Dpto.)

OTROS DOC. ..... (Pasaporte, Lib. Enrol., etc.)

NACIMIENTO: ..... (Fecha, Lugar)

DOMICILIO: ..... (Calle, Nº, Teléf., Ciudad o Localidad)

PROFESION U OCUPACION: .....

LUGAR: ..... CARGO: .....

IDEOLOGIA POLITICA: ..... CLASIFICACION: "P.C."

DATOS COMPLEMENTARIOS ..... (Est. Civil, Cónyuge, Hijos)

..... (Otros familiares)

V 9440

FS 2

Fecha	Documentos	1677 ANTECEDENTES A REGISTRAR
29/07/83	D.26314 Pág.2820	-1971/1978.En información referente al "P.C.", obtenida por el Dpto.III/S.I.D., en éste período, se establece: Integrante del Partido Comunista. Regional 3 (Secc.20a.). Participante de la Conferencia Nacional del Partido Comunista, realizada el 1o. y 2 de Diciembre de 1972. Sindicado como activista textil. EVAL.A-2 (P)

FICHA COMPLEMENTARIA

Documento			Antecedentes
[illegible]	Fecha	Origen	1878
[illegible]	7.11.964		-Firmante de un manifiesto de ciudadanos [illegible] que se pronuncian contra la ruptura de [illegible] nes con Cuba.-

AN

JUNTA DE COMANDANTES EN JEFE

S. I. D.

091679-1

Dep. I Secc. I

Sub Secc. XXX

Fiche No. ..... Confec. 1º.7.83

MACHI OJERO ..... Víctor Eduardo (1)

Apellidos Nombres

alias "César" (2)

DOCUMENTOS: C/C. ..... C/I. 2.021.125 (3)

Serie No. No. Dpto.

OTROS DOC. .....

Pasaporte Lib. Enrol. etc.

NACIMIENTO: 23 años en 1983 (4) ..... Uruguay (5) .....

Fecha Lugar

DOMICILIO: Peatonal Zapicán No. 1259 Block "N" (6) .....

Calle No. Teléf. Ciudad

PROFESIÓN U OCUPACIÓN: Estudiante (7) .....

(8)

LUGAR: Facultad de Arquitectura CARGO: .....

IDEOLOGÍA POLÍTICA: ..... CLASIFICACIÓN: .....

DATOS COMPLEMENTARIOS Soltero (9) .....

Est. Civil Cónyuge Hijos

.....

Otros familiares

1930701

Víctor Eduardo Macchi Ojero

FECHA	DOCUMENTOS	1670 ANTECEDENTES A REGISTRAR
19.7.83	28146/1 P.D.	-25.6.83.-Integrante de la U.J.C. Por disposición del J.M.I. 5to.T. fue procesado por estar incurso "prima facie" en el delito previsto en el Art. 60 (VI) del C.P.M. "Asistencia a la Asociación Subversiva".Eval:A-1.(TT)
2.7.83.	28181/01	Indica IDEM. Dec.28146, apartando que el causante es responsable de un círculo en la Facultad de Arquitectura y vinculo de una "celula" de la organización.-(FE) Indica (1) al (9)
29.7.83.	28587/05	"PRESSUR" No.15 del 3/7/83: En la fecha se le menciona como detenido.-Eval.A-1.-(FE)
31-8-83	29143/086	Indica Idem. anotaciones anteriores, aportando que funciona en la Escuela de Sicología, admitiendo el causante el hecho. Eval.A-1 (SI).
10.9.83.	29957/2	Recluso No. 2863.- 29.7.83: A la fecha es Alta en el R.M.R. No.1.-Eval.-1.-(FE)

001679

FECHA	DOCUMENTOS	MACHI OJERO — ANTECEDENTES A REGISTRAR Víctor Eduardo
14.9.83	3023⁴/18	-En Consolidado de la P.M.E. de fecha 31.7.83, figura como: 25.6.83: Procesado en Prima Facie, artículo 60 (V) del CPM. 31.7.83: Alta en E.M.R. 1.- Eval.:A-1.- (MB)
22.9.83	29786/3	La publiación clandestina DESDE URUGUAY de AGO/83 informa sobre su detención.Eval:A-2 (00)

MINISTERIO DE DEFENSA NACIONAL 09 1680 P I
S. I. D.

Dep. I Secc I

Sub-Secc. A/N

Ficha No. Confec. 20/X/71

MACHI Walter
Apellidos Nombres

DOCUMENTOS: C/C ..... C/I .....
Serie N.o N.o Dpto.

OTROS DOC. .....
Pasaporte Lib Enrol. etc.

NACIMIENTO .....
Fecha Lugar

DOMICILIO: Guayabos 1064.Apto.6. (1) Paysandú (2)
Calle N.o Teléf. Ciudad o Localidad

PROFESION U OCUPACION: BANCARIO (Paysandú).

LUGAR: ..... CARGO: .....

IDEOLOGIA POLITICA ..... CLASIFICACION .....

DATOS COMPLEMENTARIOS .....
Est. Civil Conyuge Hijos

[illegible]
Otros familiares

R2

Fecha	Documentos	09 1680 ANTECEDENTES A REGISTRAR
1971	B-77 D-10	Su nombre aparece en un documento incautado a un sedicioso (Y).
18.3.72	Doc.365.	-Figura en una relación de personas que reciben correspondencia de Editorial "Grito de Asencio" y Rev."Para Todos".-(W). (Indica 1 al 2)Eval.A-6.

MINISTERIO DE DEFENSA NACIONAL
S. I. D.

091681-7

Dep. I Sec. 1
Sub-Secc. B
Ficha N.o 4772 Confec.

MACHIAG ANTUNEZ — Apellidos
Jorge — Nombres

DOCUMENTOS: C/C ..... Serie ..... N.o ..... C/I ..... N.o ..... Dpto.

OTROS DOC. ..... Pasaporte ..... Lib. Enrol. ..... etc.

NACIMIENTO ..... Fecha ..... Lugar

DOMICILIO: ..... Calle ..... N.o ..... Teléf. ..... Ciudad o Localidad

PROFESION U OCUPACION: .....

LUGAR: ..... CARGO: .....

IDEOLOGIA POLITICA ..... CLASIFICACION DIRIGENTE

DATOS COMPLEMENTARIOS ..... Est. Civil ..... Conyuge ..... Hijos

otros [redacted]

Documentos	0 0 1681 ANTECEDENTES A REGISTRAR
Folleto SOEITU 23-7-69	-Director Responsable del Organo Oficial del Sindicato Obreros y Empleados de la Industria Textil del Uruguay, "TEXTILES EN ACCION".- En calidad de Secretario General concurrió a una Reunión Sindical en Cuernavaca, realizada en el Instituto de Estudios Sindicales de la Organización Regional Interamericana de Trabajadores de (ORIT), a principios del año 1969, en que se resolvió imprimir nuevos impulsos a las actividades organizativas en todo el Continente de la FITITV.-
69 ESTATUTOS FOITTCYV 23-7-69	En calidad de Secretario General del Sindicato de la Ind. Textil firma dos mociones: una sobre la actual situación en el Seguro de Paro y la otra de exhortación a la Unidad Obrera Democrática que somete a la Consideración del Primer Congreso Constituyente de la Fed.Obr.Nal.de Trab.Textiles, del Cuero y el Vestuario y convocatoria al Congreso Constituyente de la Federación a realizarse el 27/VII/69 en Trinidad.-(T).-
LA MAÑANA 12-1970	Para el período 1970-71 fue designado Secretario de Actas del Comité Ejecutivo de la Confederación Uruguaya de Trabajadores. (ER)

SERVICIO DE INTELIGENCIA
División I
(Seguridad)

MINISTERIO DE DEFENSA NACIONAL
SERVICIO DE INFORMACION DE DEFENSA
M/F
091682-5

Sección -A- B/
Act. Ant. Nac.
Ficha N. ~~0000~~

Nombres y Apellidos: MACHIAIN, Ruben.-

Fecha de Nacimiento:

Lugar de Nacimiento:
(País - Ciudad o Localidad - etc.)

Cred. Civ.: Serie N.º Ced. Identidad:

Otros documentos:
(Pasaporte - Libreta Enrolam. - etc.)

Foto

Domicilio:
(Ciudad o Localidad) (Calle) (N.º) (Telef.)

Filiación
- Edad Aparente Color del Cutis
- Color del Cabello Estatura Aproximada
- Complexión Aspecto Social
- Señas particulares

Ficha confeccionada en Montevideo, el 31 de julio de 1963.-

72050

091682

ACTIVIDADES

(1) Laborales: Profesión Bancario.- Lugar de trabajo Bco.de Seguros.-

Cargo ..... Antigüedad .....

Otras Actividades .....

.....

(2) Politicas: Ideología ..... Actuación .....

Antecedentes .....

Antecedentes familiares .....

(3) Sociales: Estado Civil ..... Religión ..... Figuración .....

Grado Instrucción ..... Lugares que frecuenta .....

(4) Económicas: Situación ..... Capital aprox. ..... Vehículo .....
marca y N.o

Otros datos .....

Datos Complementarios .....

Apreciación Personal Gral. .....

.....

.....

[illegible]LAIN, Ruben.- FICHA COMPLEMENTARIA C-9

Documento		091682 Antecedentes
Fecha	Origen	
1)20-VI-963	.-Inf.Ag.Conf. No. 9.- B-76-D-40.-	1) Sindicado como castrista.-
2)31.VII.963	Inf.Ag.Conf.N°14 B-76-D-35.-	2)IZQUIERDISTA-FIDELISTA/En el año 1962 perteneció a la lista N°6 de la Asociación de Bancarios del Uruguay.Pertenece al Comité Bancario de Apoyo a la UNION POPULAR,lista 4190.-

8 JUL. 1974

MINISTERIO DE DEFENSA NACIONAL 1683-3

S. I. D.

Dep. I Secc. I

Sub - Secc. G

Ficha Nro.____ Confec.____

MACHIARDINO TORRES de DORADO María Angélica

Apellidos Nombres

DOCUMENTOS: C/C._____ C/I._____

Serie Nro. Nro. Dpto.

OTROS DOC. _____

Pasaporte Lib. Enrol. etc.

NACIMIENTO: _____

Fecha Lugar

DOMICILIO: _____

Calle Nro. Teléf. Ciudad o Localidad

PROFESION U OCUPACION: _____

LUGAR: _____ **CARGO:** _____

IDEOLOGIA POLITICA: _____ **CLASIFICACION:** _____

DATOS COMPLEMENTARIOS: _____

Est. Civil Conyuge Hijos

_____

Otros familiares

Ps1

Fecha	Documento	0 1683 ANTECEDENTES A REGISTRAR
17.7.73	1633	Figura en lista de detenidos gremiales, (K)

Bs 1

MINISTERIO DE DEFENSA NACIONAL 16 JUN. 1975
S. I. D. 09 1684-1

Dep. I — Secc. I — Sub-Secc. G

Ficha Nro. ____ Confec. ____

MACHIARENA — DUCTER
Apellidos — Nombres

DOCUMENTOS: C/C ____ C/I. ____
Serie — Nro. — Nro. — Dpto.

OTROS DOC. ____
Pasaporte — Lib. Enrol. — etc.

NACIMIENTO: ____
Fecha — Lugar

DOMICILIO: Ellauri 1035 — Las Piedras
Calle — Nro. — Teléf. — Ciudad o Localidad

PROFESION U OCUPACION: ____

LUGAR: ____ CARGO: ____

IDEOLOGIA POLITICA: ____ CLASIFICACION: ____

DATOS COMPLEMENTARIOS: ____
Est. Civil — Conyuge — Hijos

Otros

Fx 2

Fecha	Documentos	091684 ANTECEDENTES A REGISTRAR
2.1.75	Doc. 3311	Figura en una relación de epetarios del frigorífico Cruz del Sur, que han mantenido actividades sindicales desde la fecha de creación de la empresa. Evaluación B-2 (BB).

SERVICIO DE INFORMACION DE DEFENSA

Dep. 1

091685-8

Confeccionado el 25/VI/970

VARIOS

FOTO

Apellidos MACHIAVELLO TURCHI

Nombres Héctor Hugo

Fecha de Nacimiento

Lugar de Nacimiento

Est. Civil

Cred. Cívica Ced. Identidad 995.862

Otros Documentos

Ocupación Empleado del BROU

Padre

Madre

Domicilio Ciudad

Otros datos

FICHA COMPLEMENTARIA

RL

DOCUMENTO Fecha	Origen	1685 ANTECEDENTES
30/VII/968	18/41	-En esta fecha concurre a recibir instrucción militar, en el Grupo de Artillería Nº2.(Trinidad)

Fs. 1

JUNTA DE COMANDANTES EN JEFE
S. I. D.

91686-6

Dep. I Secc. I
Sub Secc. A/N
Ficha No. ..... Confec. .....

MACHIAVELLO MORENO — Juan Carlos
Apellidos — Nombres

AXX

DOCUMENTOS: C/C. ..... Serie ..... No. ..... C/I. ..... No. ..... Dpto. .....

OTROS DOC. ..... Pasaporte ..... Lib. Enrol. ..... etc.

NACIMIENTO: ..... Fecha ..... Lugar .....

DOMICILIO: ..... Calle ..... No. ..... Teléf. ..... Ciudad o Localidad .....

PROFESIÓN U OCUPACIÓN: .....

LUGAR: ..... **CARGO:** .....

IDEOLOGÍA POLÍTICA: ..... **CLASIFICACIÓN:** .....

DATOS COMPLEMENTARIOS ..... Est. Civil ..... Cónyuge ..... Hijos .....

..... Otros familiares .....

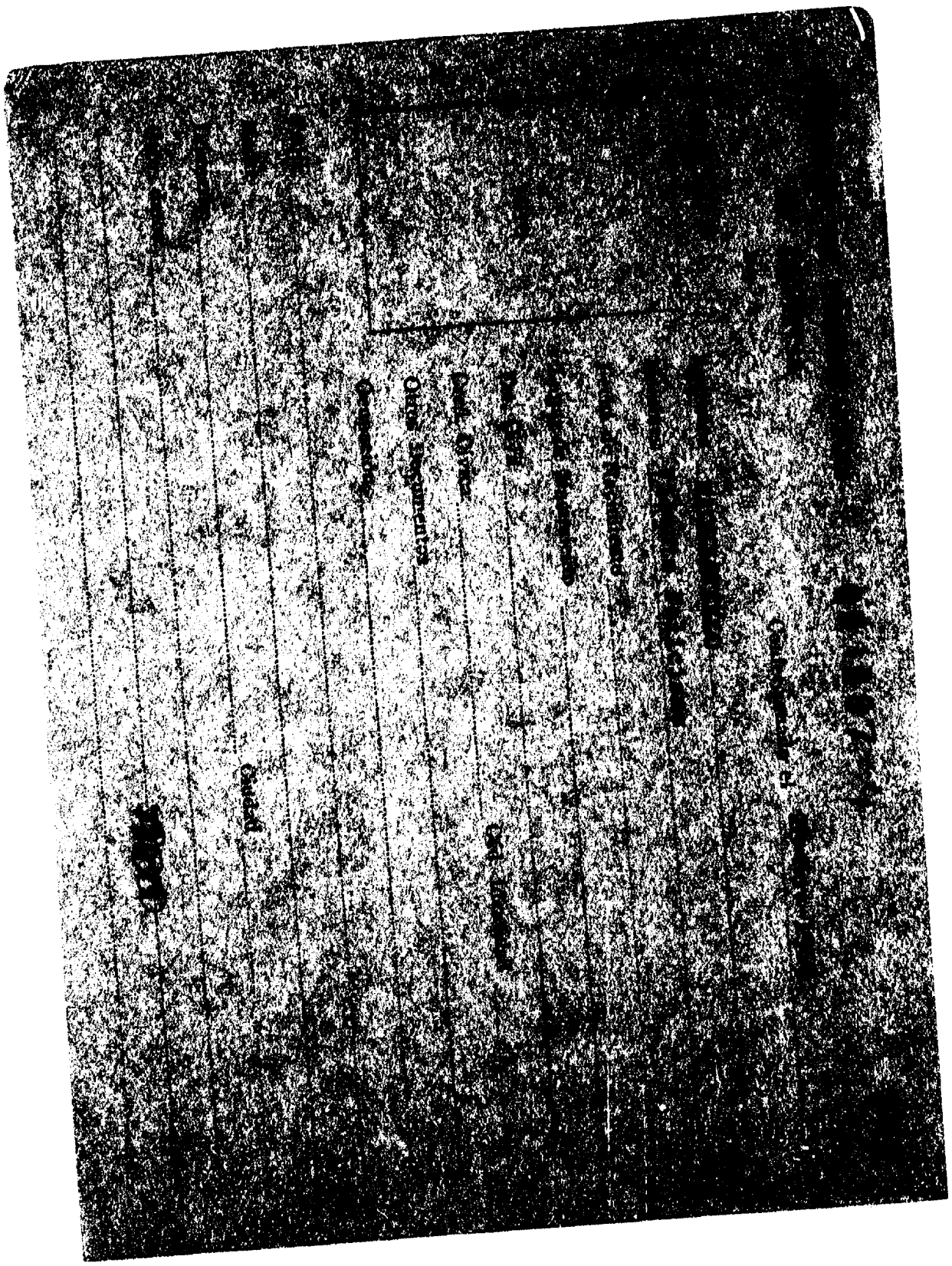

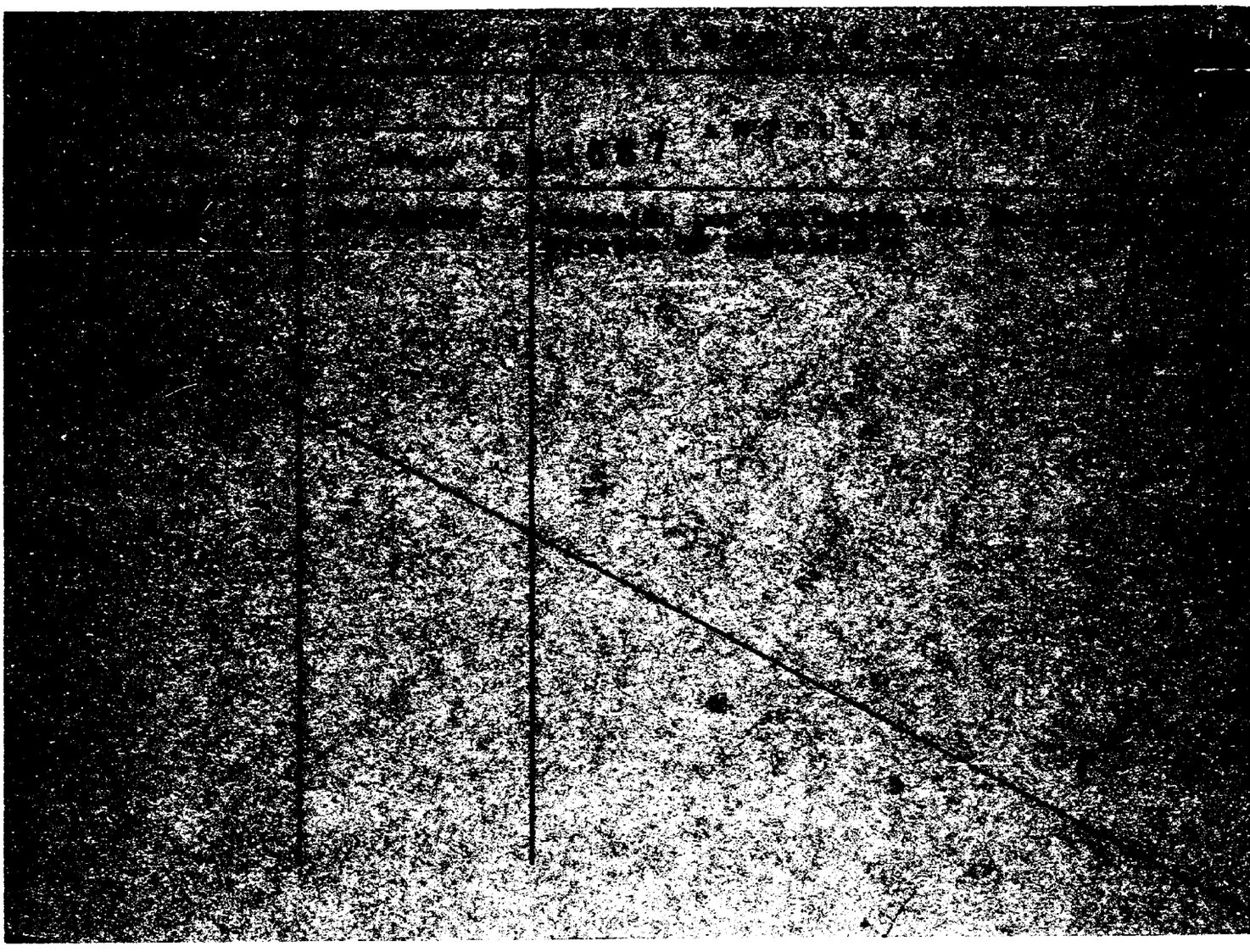

JUNTA DE COMANDANTES EN JEFE
S. I. D.

091688-2 **V.**

Dep. I Secc. I
Sub. Secc. XXX
Ficha N.º ..... Confec. 20.7.82

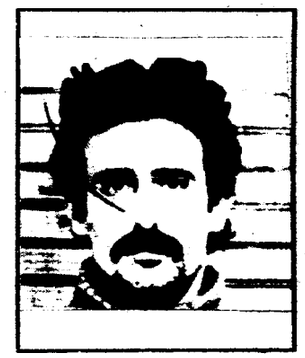

MACHICOTE MAUTONE — Apellidos
Ricardo Federico — Nombres

DOCUMENTOS: C/C ..... Serie ..... N.º ..... C/I. N.º 1.361.245-2 ..... Dpto.

OTROS DOC. ..... Pasaporte ..... Lib. Enrol. ..... etc.

NACIMIENTO: 28 años en 1982 — Fecha
Uruguay — Lugar

DOMICILIO: 19 de Abril 3308 — Calle ..... N.º ..... Teléf. ..... Ciudad o Localidad

PROFESION U OCUPACION: .....

LUGAR: ..... CARGO: .....

IDEOLOGIA POLITICA: ..... CLASIFICACION: .....

DATOS COMPLEMENTARIOS: Soltero — Est. Civil ..... Cónyuge ..... Hijos

..... Otros familiares

Fecha	Documentos	001688 ANTECEDENTES A REGISTRAR Pg 2
13.7.82	16802/PD	-Según declaraciones de Angel E.MATEO LOPEZ proporcionó marihuana a un grupo de personas que la consumían. Al realizarse una inspección en su domicilio se incautó cierta cantidad de marihuana en forma prensada,colillas de cigarrillos de dicha droga,elementos utilizados para su consumo y un frasco del medicamento Cuait-N (controlado) conteniendo 13 comprimidos,por lo que fue detenido.Eval: A-1.(TT)
15.7.82	16849/PD	-Se estableció que el grupo venía consumiendo marihuana desde mediados del año pasado,la cual era introducida ilegalmente desde el Brasil por el causante. Adquirió N$2.600 de marihuana a una persona,quién presumiblemente hizo abandono del país con destino al Brasil. Eval:A-1.(TT)
16.7.82	16883/PD	-Por disposición del J.Ldo.1ra.I.en lo penal de 1er.T. en feria fue remitido a la Cárcel de Policía por el delito de "Contrabando" y "Suministro de Estupefacientes" (Art. 35 de la Ley 14.294).Eval:A-1.(TT)
28.7.82	17211/PD	-Sindica a Mariana Silvia MARIÑO GILARDONI como consumidora de marihuana y haber participado en fumatas con el causante.Eval:A-1.(TT)

Fs. 1

JUNTA DE COMANDANTES EN JEFE
S. I. D.

91689-0

Dep. I Secc. I
Sub Secc. A/N
Ficha No. ..... Confec. .....

MACHIN ..... Miguel .....
Apellidos Nombres

FALTA FICHA CARATULA.

DOCUMENTOS: C/C. ..... **C/I.** .....
Serie No. No. Dpto.

OTROS DOC. .....
Pasaporte Lib. Enrol. etc.

NACIMIENTO: .....
Fecha Lugar

DOMICILIO: .....
Calle No. Teléf. Ciudad o Localidad

PROFESIÓN U OCUPACIÓN: .....

LUGAR: ..... **CARGO:** .....

IDEOLOGÍA POLÍTICA: ..... **CLASIFICACIÓN:** .....

DATOS COMPLEMENTARIOS .....
Est. Civil Cónyuge Hijos

.....
Otros familiares

Fs. 1

JUNTA DE COMANDANTES EN JEFE

S. I. D.

E

001690-8

Dep. I Secc. I

Sub Secc. A/N

Ficha Nro. ____ Confec. 14.2.78

MACHIN MORALES — Apellidos

Alberto Bernardino — Nombres

DOCUMENTOS: C/C BSB 5520 (8) — Serie Nro. C/I. 1.307.861 (1) — Nro. Dpto.

OTROS DOC. ____ Pasaporte Lib. Enrol. etc.

NACIMIENTO: 9.9.35 (2) — Fecha Montevideo (3) — Lugar

DOMICILIO: Constituyente 1955 (4) — Calle Nro. CHARCAS 462 (9) — Teléf. Ciudad o Localidad

PROFESION U OCUPACION: Peón de la Construcción(5)

[redacted]

LUGAR: ____ CARGO: ____

IDEOLOGIA POLITICA: ____ CLASIFICACION: G.A.U.(Grupos de Acción Unificadora)(6)

DATOS COMPLEMENTARIOS: Casado con DE LOS SANTOS, Gladys (7) — Est. Civil Cónyuge Hijos

Otros familiares

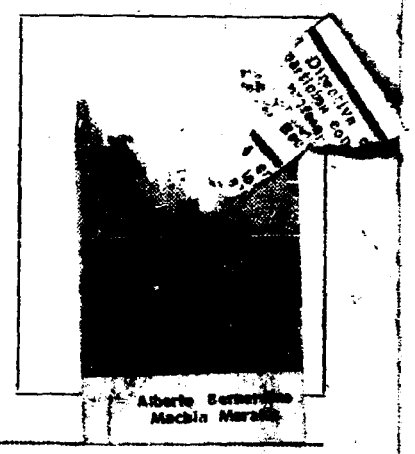

Fecha	Documentos	nº 1690 ANTECEDENTES A REGISTRAR Fs.2
16.2.78	D.0185	-Pertenece al Núcleo de la Construcción que depende del Regional Oeste del G.A.U. (Grupos de Acción Unificadora).- No tiene cargo. Detenido.-Eval. A-1 (U).-
3.3.78 Of.17 /DI/77 ES.MA.NA.	**D.226**	**- Detenido el 24.11.77 en su domicilio por personal de / FUSNA por su vinculación con los "GA.U." (Grupos de Acción Unificadora). Se encuentra a disposición del señor Juez Militar de Instrucción de 2do. Turno.- (S).- Indica del (1) al (4).-**
29.3.78 Of. 66/78 División E.M.N.	Doc. 0329 2da.	Por disposición del Sr. J.M.Instrucción de 2do. Turno se decretó su procesamiento y prisión sin incomunicación por encontrarse incurso "prima facie" en el delito previsto en el Art. 60(VI) (Asistencia a la Asociación) del C.P.M. (BB).-
18.3.78	"El Día" Pág.9.	-Por intermedio del Comunicado No.1383 de la Oficina de Prensa de las Fuerzas Conjuntas, se da a conocer que fue detenido y puesto a disposición de la Justicia Penal Militar por sus actividades como integrante del G.A.U.Pertenecia al Núcleo de la Construcción que dependia de las Regionales(Este y Oeste).Indica 5 a 6.(P).-
10.4.84	8402464/001	28.3.84: Continúa en régimen de Libertad Vigilada en el ámbito de la Armada. Eval.A-1 (SI)

DOCUMENTOS	MACHIN MORALES Alberto ANTECEDENTES A REGISTRAR Fs. 3
	09 1690
20/4/79 Doc.477	Figura en relación de movimientos de Recluídos al 28/2/79.Fué BAJA del FUSNA I ALTA al EMR. 1 el 23/2/79.CAUSA DEL MOVIMIENTO:Traslado.-JUEZ: 1a.I.4to.T.-FECHA DE DETENIDO:21/11/77.-ANTECEDENTES:Procesado,Prima Facie del Art.60(V)CPM.- (i).-
06.5.81 3518	Recluído en el EMR.1. Indica (7). (K).-
07.5.81 D.3569	-Figura en una relación de movimientos de Recluídos al 31.03.81. MOVIMIENTO: Condenado FECHA:19.03.81 CAUSA: 4 años de penitenciaría. JUEZ: 1a.I.4to.T. FECHA DETENIDO 21.11,77. ANTECEDENTES:S.1a.I. 30.06.80, 4 años de penitenciaría.-(0)-.
11.2.82 D.11906	Figura en una nómina de Libertades Vigiladas en el ámbito de la Armada al 9.2.82. EVAL:A-1. (VM).
1.4.82 13367	Liberado del EMR 1 con fecha 3.2.82.-Recluso Nº 2582.Eval: A-1 (00)
23.4.82 14027	Libertad Vigilada controlada por el F.U.S.N.A.Eval:A-1 (00
28.5.82 15357	-Figura en una relación de Libertades Vigiladas de la Armada al 25.5.82.Eval:A-1.(TT)

HA	DOCUMENTOS	091690 ANTECEDENTES A REGISTRAR FS. 4
16.0.82	D. 5757/81 41	-Figura en una relacion de la Corte Electoral, de ciudadanos inscriptos en el Registro Civico Nacional, que se encuentran comprendidos en el Art. 1, Literal "B" del Acto Institucional No. 4, con prohibicion de ejercer el derecho de voto. (Procesados por delitos de "Lesa Nacion").EVALUACION A-1(VL) Indica (8) (9)
16.02.82	D.6004/81	-Se encuentra comprendido en el Art.1o. literal b) del Acto Institucional No.4,por haber sido procesado el - / / por los delitos previstos en. C.P.M. C.P.O. EVALUACION A-1 (LA)
11.9.82	18939	- Figura en una nómina de "LL.VV". en el ámbito de la Armada al 8.9.82. Eval. A-1 (ME)
2.12.82	22729	- Figura en una nómina de "LL.VV" en el ámbito de la Armada al 24.11.82. Eval. A-1(ME)
20.1.83	**23847**	**Figura en la nómina de "LL.VV" en el ámbito de la Armada al 14.1.83. Eval.: A-1. (CA)**
15.3.83	24909/83	Figura en una nómina de "LL.VV." en el ámbito de la Armada al 4.3.83 Eval.A-1.(ME)

FECHA	DOCUMENTO	ANTECEDENTES A REGISTRAR Fs.5
4.4.83.	24324/83	FECHA DE DETENIDO; 21.11.77, UNIDAD CAPTORA; FUSNA; CONDENADO; 4 años, FECHA DE LIBERTAD PROBABLE;21.11.81, Art.60(V), 60(I) inc.6to.60(XII)CPM.-Eval.A-1.-(FE)
20.4.83	25997/1	Figura en una nómina de "LL.VV." en el ámbito de la Armada al 12.4.83. Eval.A-1.(ME)
01.06.83	24745/83 Pág.024	-03.03.83-Figura en una relación procedente de la P.M.E.de libertades vigiladas, Unidad de control:FUS.NA.Detenido el 21.11.77, liberado el 04.02.82.Perteneciente al G.A.U.- EVAL:A-1 (Q)
29.6.83	28000/83 Pág.002.-	- 17.6.83 - En la fecha continúa en la situación señalada en el doc. 25997/83.- Eval: A-1.- (AA).-
13.7.83	28320/2	1.7.83 - Continúa en Libertad Vigilada en el ámbito de la Armada.Eval:A-1 (OO)
24.8.83	0663/80 pag.13	-16.6.80-Indica Idem Doc.13367/82, aportando que es visitado en el EMR.1 por Ma. del Carmen MACHADO(hijastra),Delia Teresa MACHADO(hijastra),Susana MACHADO(hijastra).Eval:A-1 (M).-

FECHA	DOCUMENTOS	ANTECEDENTES A REGISTRAR Fs: 6
		001090
17.8.82	29314/ 0042 0043	-1971/1978:En información referente al B.A.U. obtenida por el Depto.III/S.I.D. en éste período se establece: Indica idem Docs.185/78;226/78;329/78,aportando: Integrante del Núcleo de la Construcción.Participó del Curso que dictó Oscar BCIANI. Lo menciona Eleodoro CHILINELLI.Según Miguel GUZMAN-Walter CHAPE.Z 1977:Detenido por FUSNA.Eval A-2 (BR).-
21.9.83	30591/1	13.9.83: En la fecha figura como Libertad Vigilada en el ámbito de la Armada.-Eval.A-1.-(FE)
12.10.83	31149/1	-5.10.83: continúa en régimen de Libertad Vigilada en el ámbito de la Armada.- Eval.:A-1.- (MB)
26.10.83	356/79 Pag.02	- 28.2.79: Figura en una relación de movimientos de detenidos por subversión en el ámbito de la Armada.-Procesado.- 23.2.79: Ha trasladado desde el FUSNA al E.M.R.No.1 .- Eval.A-1 (Y)
9.12.83	32766/1	1.12.83 - Continua internado en régimen de M.P.S.en el ámbito de la Armada.Eval:A-1 (OO)
6.2.84	0889/79 Pág.7	Indica Ide... al Doc.29314.- Eval:A-2(AD)

MACHIN MORALES ALBERTO BERNARDINO

Fecha	Documentos	091690-8 ANTECEDENTES A REGISTRAR	Fs.7
22.5.84	8403146/1	2.5.84 - Continúa en "L.V. " en el ámbito de la Armada.Eval.A-1 (00)	

SERVICIO DE INFORMACION
DE DEFENSA
Dep. 1

00169 1-6

R1

Confeccionado el 20.12.72.

VARIOS

FOTO

Apellidos MACHIN

Nombres Alejandro

Fecha de Nacimiento

Lugar de Nacimiento

Est. Civil

Cred. Cívica Céd. Identidad

Otros Documentos

Ocupación

Padre

Madre

Domicilio Ciudad

Otros datos

Imp. CHIESA Hnos. Ltda. 4.000 - 11 - 72

FICHA COMPLEMENTARIA

DOCUMENTO		ANTECEDENTES
Fecha	Origen 0 0 1691	
1971.	Lista 9988.	Candidato como 8º.titular a la Junta Electoral,por el Dpto.de Florida,sub.lema "Frente del Pueblo".. (W).

10.3.84

11941 / 82
PAG. 3027

- POSEE ANTECEDENTES EN EL CO.NA.E-
EVAL - A - 1. (B) INDICA ( ) ( ) ( )

JUNTA DE COMANDANTES EN JEFE

S. I. D. 0916 2-4

Dep. I Secc. I

Sub Secc. A/N

Ficha Nro. _____ Confec. 23.3.83

MACHIN UBAL — Alicia Ana

Apellidos — Nombres

DOCUMENTOS: C/C _____ (Serie / Nro.) — C/I. 315.904 (Nro. / Dpto.)

OTROS DOC. _____ (Pasaporte / Lib. Enrol. / etc.)

NACIMIENTO: 25 años en 1983 — Uruguay

Fecha — Lugar

DOMICILIO: _____ (Calle / Nro. / Teléf. / Ciudad o Localidad)

PROFESION U OCUPACION: _____

LUGAR: _____ **CARGO:** _____

IDEOLOGIA POLITICA: _____ **CLASIFICACION:** _____

DATOS COMPLEMENTARIOS: Soltera

Est. Civil — Cónyuge — Hijos

Otros familiares

Pág

Fecha	Documentos	091692 ANTECEDENTES A REGISTRAR
23.3.83	25053/83 (PAG.034) (DO)	Viajó como pasajero desde Montevideo a Porto Alegre en un coche de T.T.L., que salió el 27214OFEB 83. (posibl e asistente a reuniones c con Wilson FERREIRA ALDUNATE.) Eval.A-1.(ML)

Rs/

JUNTA DE COMANDANTES EN JEFE

Dep. I Secc. I

Sub Secc. A/N

S. I. D. 001693-2

Ficha Nro. ____ Confec. 5-4-79

MACHIN VILLARREAL — Apellidos

Anahir Genoveva — Nombres

DOCUMENTOS: C/C AHA-6693 (Serie / Nro.) C/I. _____ (Nro. / Dpto.)

OTROS DOC. _____ (Pasaporte / Lib. Enrol. / etc.)

NACIMIENTO: _____ (Fecha / Lugar)

DOMICILIO: _____ (Calle / Nro. / Teléf. / Ciudad o Localidad)

PROFESION U OCUPACION: _____

LUGAR: _____ CARGO: _____

IDEOLOGIA POLITICA: _____ CLASIFICACION: _____

DATOS COMPLEMENTARIOS: _____

Est. Civil / Cónyuge / Hijos

_____

Otros familiares

Pre

Fecha	Documentos	1693 ANTECEDENTES A REGISTRAR
11-12-78	1679	- Delegado de Mesa por las listas: 1001-2001-. , en las elecciones nacionales del año 1971, por el Departamento de Montevideo . Circuito Nº. 599. .- (0387) .- (C)

JUNTA DE COMANDANTES EN JEFE
S. I. D.

091694-0
C/G

Dep. I Secc. I
Sub Secc. A/N
Ficha Nº ..... Confec. 18.3.83

MACHIN LOJOYA — Apellidos
Angel Jesús — Nombres

DOCUMENTOS: C/C. C.D.A. 3922 (Serie / Nº) C/I. 26.247 Canelones (Nº / Dpto.)

OTROS DOC. ..... (Pasaporte / Lib. Enrol. / etc.)

NACIMIENTO: 71 años en 1982.- (Fecha / Lugar)

DOMICILIO: 20 de Febrero 526 (Calle / Nº) ..... (Teléf.) Las Piedras (Ciudad o Localidad)

PROFESION U OCUPACION: Jubilado

LUGAR: Unión Cívica **CARGO:** .....

IDEOLOGIA POLITICA: Chiarino Nov/982 **CLASIFICACION:** CONVENCIONAL

DATOS COMPLEMENTARIOS Casado (Est. Civil / Cónyuge / Hijos)

..... (Otros familiares)

Fecha	Documentos	091694 ANTECEDENTES A REGISTRAR P52
[illegible]	[illegible] 106	Electo 24 suplente del Organo Deliberante Nacional del Partido Unión Cívica por el Departamento de Canelones. Hoja de Votación O.B.J. de acuerdo al resultado de las Elecciones Internas de los Partidos Políticos habilitados, efectuadas el 28-XI-82. — Eval. A-I (pa).

S. I. D. 091695-7

Sub - Secc. A/N.
Ficha Nro. ____ Confec. 10/7/75
Fsl

MACHIN _____ _____
Apellidos Nombres

DOCUMENTOS: C/C. _____ C/I. _____
Serie Nro. Nro. Dpto.

OTROS DOC. _____
Pasaporte Lib. Enrol. etc.

NACIMIENTO; _____
Fecha Lugar

DOMICILIO: _____
Calle Nro. Teléf. Ciudad o Localidad

PROFESION U OCUPACION: _____

LUGAR: _____ CARGO: _____

IDEOLOGIA POLITICA: _____ CLASIFICACION: _____

DATOS COMPLEMENTARIOS: _____
Est. Civil Cónyuge Hijos

_____
Otros familiares

Fecha	Documentos	1695 ANTECEDENTES A REGISTRAR	
1971.-	Vistas 4 4190/71	--Aparece como ler. Suplente del 29or. Edilar a la Junta Departamental de Montevideo, en la lista de la "UNION POPULAR", para las elecciones nacionales del corriente año.-(PP).-	

751

JUNTA DE COMANDANTES EN JEFE

S. I. D.

001696-5

Dep. I Secc. I

Sub Secc. A/N

Ficha Nº ..... Confec. 14/6/81

MACHIN CABALLERO — Apellidos

Carlos Enrique — Nombres

DOCUMENTOS: C/C ..... Serie ..... Nº ..... C/I. ..... Nº ..... Dpto.

OTROS DOC. ..... Pasaporte ..... Lib. Enrol. ..... etc.

NACIMIENTO: 17/5/51 — Fecha ..... Lugar

DOMICILIO: Rivera 279 — Calle ..... Nº ..... Teléf. ..... Rosario(Colonia) — Ciudad o Localidad

PROFESION U OCUPACION: Maestro

LUGAR: ..... CARGO: .....

IDEOLOGIA POLITICA: ..... CLASIFICACION: .....

DATOS COMPLEMENTARIOS: ..... Est. Civil ..... Cónyuge ..... Hijos

[illegible]

Otros familiares

FS 2

Fecha	Documentos 09 1696	ANTECEDENTES A REGISTRAR
26/3/80	D.089	-RECURSO DE Homero PESQUERA VIQUE: DATOS DE LA DIRECCION DE INVESTIGACIONES:(MERCEDES)- OF.Nº 746/A/977 -Jef. Colonia. Sindicado como izquierdista Conectado con conocidos comunistas de la ciudad de Rosario entre los que se cuentan Norberto COSTABEL MONTIEL, Luis UDAQUIOLA LAPORT y Juan NAVARLATZ. Como periodista colaboraba con el periódico "El Eco de Rosario", recientemente clausurado por el Poder Ejecutivo por comprobársele que servía de difusión a la doctrina y práctica de la ideología Marxista Leninista. En agosto del corriente año, se establece que se domicilia en casa del causante, el conocido izquierdista Luis Alberto UDAQUIOLA LAPORT. 19/X/77-Solicitó Constancia de Anotaciones en Ficheros Policiales de Inteligencia, para presentar en la Inspección Departamental de Escuelas de Montevideo. No se le otorgó la Constancia por considerarse "C".-(U)

Imp. Nacional 716/79

PS 1

JUNTA DE COMANDANTES EN JEFE

S. I. D. 091697-3

Dep. I Secc. I

Sub Secc. A/N

Ficha Nro. ____ Confec. 6.4.72.

MACHIN CARNEVALE — Carlos Marcos

Apellidos — Nombres

DOCUMENTOS: C/C ____ (Serie / Nro.) C/I. ____ (Nro. / Dpto.)

OTROS DOC. ____ (Pasaporte / Lib. Enrol. / etc.)

NACIMIENTO: 20 años (1972) oriental

Fecha — Lugar

DOMICILIO: ____ (Calle / Nro. / Teléf. / Ciudad o Localidad)

PROFESION U OCUPACION: ____

LUGAR: ____ CARGO: ____

IDEOLOGIA POLITICA: ____ CLASIFICACION: ____

DATOS COMPLEMENTARIOS: soltero

Est. Civil — Cónyuge — Hijos

Uruguaya

Otros familiares

Fs 2

Fecha	Documento	0 1697 ANTECEDENTES A REGISTRAR
6.4.72. JP.	72-128. M.	23.4.71: Detenido en la fecha por el Escuadrón de Prevención de la Policía en la intersección de Cerrito y Treinta y Tres conjuntamente con unas 50 personas en momentos que portaban banderas de Artigas con la inscripción "TIERRA",- portando cachiporras de maderas, quienes además detenían el tránsito insultando a los conductores que no les daban dinero. Eval: A - 2. (EE).-

PS 1

MINISTERIO DE DEFENSA NACIONAL 18 JUN. 1975

S. I. D. 091698-1

Dep. I Secc. I

Sub - Secc. G

Ficha Nro.____ Confec.____

MACHIN — Apellidos

CARMELO — Nombres

DOCUMENTOS: C/C ____ Serie ____ Nro. C/I. ____ Nro. ____ Dpto.

OTROS DOC. ____ Pasaporte ____ Lib. Enrol. ____ etc.

NACIMIENTO: ____ Fecha ____ Lugar

DOMICILIO: Canelon Chico R.32 Km.3 — Calle ____ Nro. ____ Teléf. ____ Ciudad o Localidad

PROFESION U OCUPACION: ____

LUGAR: ____ CARGO: ____

IDEOLOGIA POLITICA: ____ CLASIFICACION: ____

DATOS COMPLEMENTARIOS: ____ Est. Civil ____ Conyuge ____ Hijos

____ Otros [illegible]

FS2

Fecha	Documentos	09 1698 ANTECEDENTES A REGISTRAR
2.1.75	Doc.3311	Figura en una relación de operarios del frigorífico Cruz del Sur, que han mantenido actividades sindicales desde la fecha de creación de la empresa. Evaluación B-2 (55).

Rs 1

JUNTA DE COMANDANTES EN JEFE
S. I. D.

001699-9 V

Dep. I Secc. I
Sub. Secc. ~~A/N~~
Ficha N.º ..... Confec. 4.10.82

MACHIN CAMPIGLIA — Apellidos
César Luis — Nombres

DOCUMENTOS: C/C CDA 47.541 (1) — Serie, N.º
C/I. 2.670.394-5 — N.º, Dpto.

OTROS DOC. ..... Pasaporte, Lib. Enrol., etc.

NACIMIENTO: 23 años en 1982 6/8/59 (2) Uruguay — Fecha, Lugar

DOMICILIO: Av. Artigas 890 (Las Piedras - Canelones) — Calle, N.º, Teléf., Ciudad o Localidad

PROFESION U OCUPACION: Empleado

LUGAR: Hospital Siquiátrico CARGO: Auxiliar III de Servicio (3)

IDEOLOGIA POLITICA: ..... CLASIFICACION: .....

DATOS COMPLEMENTARIOS: Soltero — Est. Civil, Cónyuge, Hijos

..... Otros familiares

~~C7780~~

Fecha	Documentos	1699 ANTECEDENTES A REGISTRAR
27.9.82	20033/PD	-25.9.82.-En base a las declaraciones de un grupo de consumidores de anfetaminas "Delgotrix S" fue detenido.Eval: A-1.(TT)
27.9.82	20034/PD	-26.9.82,-De los interrogatorios practicados se establece que Wilson Ariel MONTENEGRO DUARTE le comercializó marihuana,quién a su vez se la vendió a Juan Carlos DELMOS RECOBA.Eval:A-1.(TT)
29.9.82	20196/PD	-27.9.82.-Por disposición del J.Ldo.1ra.I.en lo Penal 1er. T.fue internado en el H.Vilardebó,a disposición de los Médicos de la Lucha contra las Toxicomanías.Eval:A-1.(TT)
3/I/983	D.23404	Indica del (1) al (3) (MS)
8/I/983	--------	Se contestó Memo. (A) Nº 3264/983 para el M.S.P. (MS)
C.H.C.P. PERMANENCIA -MDED.	No. 1706/82	-11/1/83-En la fecha se contestó dicha Constancia para PERMANENCIA en el M.S.P.- (U)

JUNTA DE COMANDANTES EN JEFE 001700-5

S. I. D.

Dep. I Secc. I

Sub Secc. A/N

Ficha Nº ..... Confec. 7/4/81

MACHIN Claudio

Apellidos Nombres

DOCUMENTOS: C/C ..... C/I. 663.587

Serie Nº Nº Dpto.

OTROS DOC. .....

Pasaporte Lib. Enrol. etc.

NACIMIENTO: .....

Fecha Lugar

DOMICILIO: .....

Calle Nº Teléf. Ciudad o Localidad

PROFESION U OCUPACION: .....

LUGAR: ..... CARGO: .....

IDEOLOGIA POLITICA: ..... CLASIFICACION: .....

DATOS COMPLEMENTARIOS: .....

Cónyuge Est. Civil Hijos

Otros familiares

Pk 1

Fecha	Documentos	09 1700 ANTECEDENTES A REGISTRAR
1976	Doc 0274	-Afiliado al Partido Comunista de O.C.O.A con el Nro.67.534 EVALUACION A-1 (V)
7/4/81	———	- Se contestó C.H.C.P. Nro. 585 de Canelones Secc 15a. solicitada en la fecha 29/12/80 por O.S.E. a nombre de MACHIN MARTINEZ, Claudio, no pudiendose establecer de que se trate de la misma persona. (V)

Imp. Nacional 11/81

SERVICIO DE INTELIGENCIA
División I
(Seguridad)

MINISTERIO DE DEFENSA NACIONAL
SERVICIO DE INFORMACION DE DEFENSA

M / F

Ps 1

Sección -A-
Act. Ant. Nac.
Ficha N.º 0069.

1701-3

Nombres y Apellidos: VACHIN, Anselmo.-

Fecha de Nacimiento:

Lugar de Nacimiento:
(País - Ciudad o Localidad - etc.)

Cred. Civ.: Serie RBD **N.º** 325. **Ced. Identidad:**

Otros documentos:
(Pasaporte - Libreta Enrolam. - etc.)

Foto

Domicilio: Dpto. de Durazno en Washington e Ituzaingó.-
(Ciudad o Localidad) (Calle) (N.º) (Telef.)

Filiación

Edad Aparente ..... Color del Cutis .....

Color del Cabello ..... Estatura Aproximada .....

Complexión ..... Aspecto Social .....

Señas particulares .....

Ficha confeccionada en Montevideo, 26 de Noviembre de 1950.-

0001701

P52

ACTIVIDADES

(1) Laborales: Profesión Jornalero.- Lugar de trabajo

Cargo Antigüedad

Otras Actividades

(2) Políticas: Ideología Comunista.- Actuación

Antecedentes

Antecedentes familiares

(3) Sociales: Estado Civil Religión Figuración

Grado Instrucción Lugares que frecuenta

(4) Económicas: Situación Capital aprox. Vehículo
marca y N.o

Otros datos

Datos Complementarios

Apreciación Personal Gral.

[illegible]HIN, Anselmo.- FICHA COMPLEMENTARIA F53

Documento C001701 Antecedentes

Fecha	Origen	
1)26-XI-950	Lista P.C.163 en Durazno.-	1) 9o. Suplente a la JuntaDepartamental por Durazno.-
2)9-V-952.-	Of. 669/952 de la Base Aérea No.2.-	2) Elemento afiliado al Partido Comunista de Durazno.-
3)24-VII-963.-	Región Militar No.2.-Durazno.- Identificación No. 841-B-963.- B-19-D.-	3) Mantiene relaciones con personas comunistas en el Dpto. de Durazno.-

5/IX/80.....MEMORANDUM (A) Nº 1099/80 PARA LA P.N.N. (P)

JUNTA DE COMANDANTES EN JEFE 1702 V.1

S. I. D.

Dep. I Secc. I

Sub Secc. A/N

Ficha Nº ____ Confec. 31.1.82.-

MACHIN ETCHEVERRY	Clorilda
Apellidos	Nombres

DOCUMENTOS: C/C ..... Serie ..... Nº ..... C/I. ..... Nº ..... Dpto.

OTROS DOC. ..... Pasaporte ..... Lib Enrol. ..... etc.

NACIMIENTO: ..... Fecha ..... Lugar

DOMICILIO: ..... Calle ..... Nº ..... Telef. ..... Ciudad o Localidad

PROFESION U OCUPACION: Enfermera

LUGAR: ..... CARGO: .....

IDEOLOGIA POLITICA: ..... CLASIFICACION: .....

DATOS COMPLEMENTARIOS: ..... Est. Civil ..... Julio César VIDAL Machin ..... Hijos (1)

..... Otros familiares

Fecha	Documentos	ANTECEDENTES A REGISTRAR
26.12.81	D.10619	Visita en el E.M.R. No.1 a su hijo, Recluso No. 1052: Julio César VIDAL MACHIN.- Eval.A-1.-(FE)
13.04.82	D. 13663 07	-Figura en una relación de personas que ocupan cargos públicos y que visitan con regularidad a reclusos internados en el E.M.I.R. 1. -EVALUACION A-1.-(GM) (LA). Indica (1) ( ) ( ) ( ) ( ) ( ).

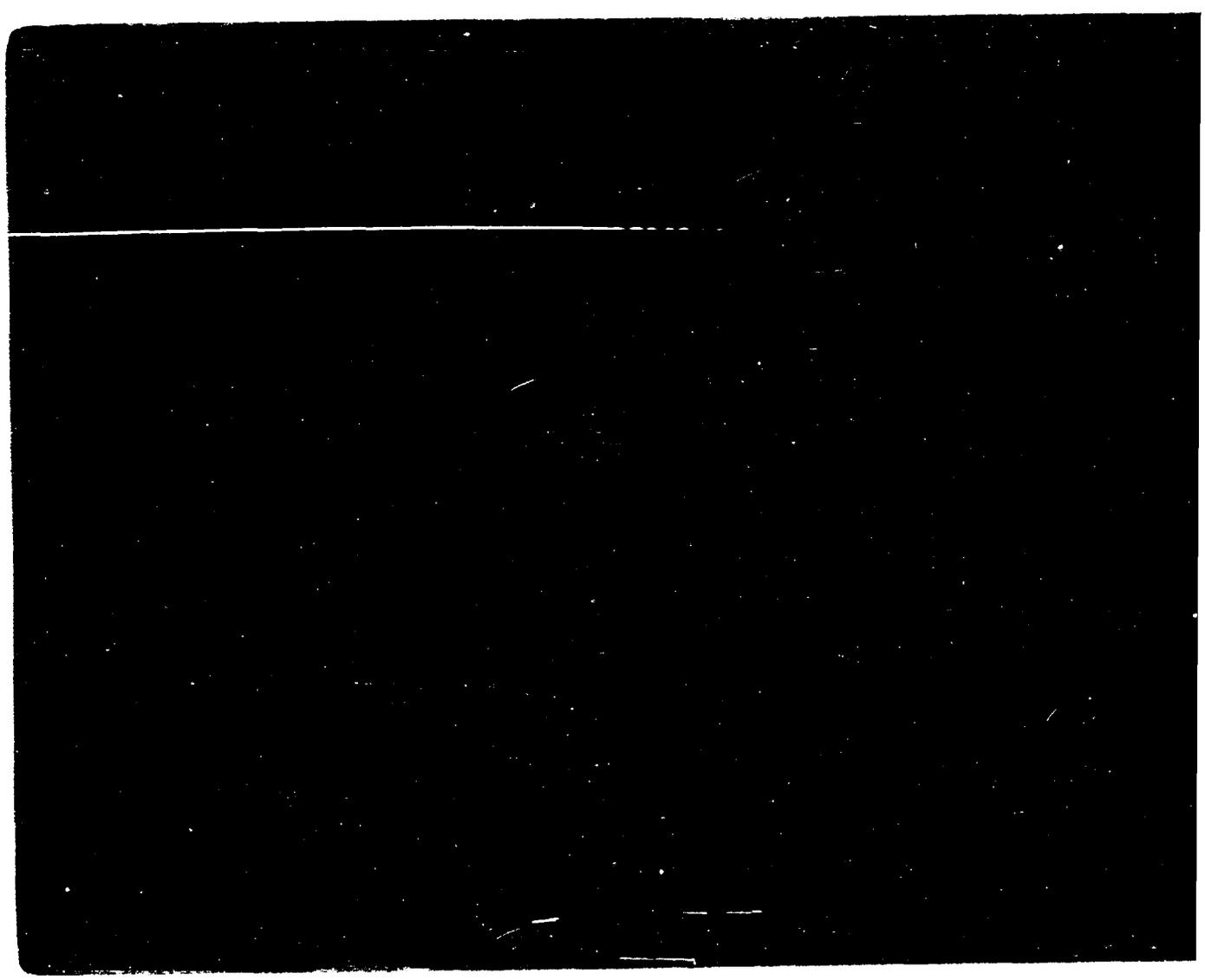

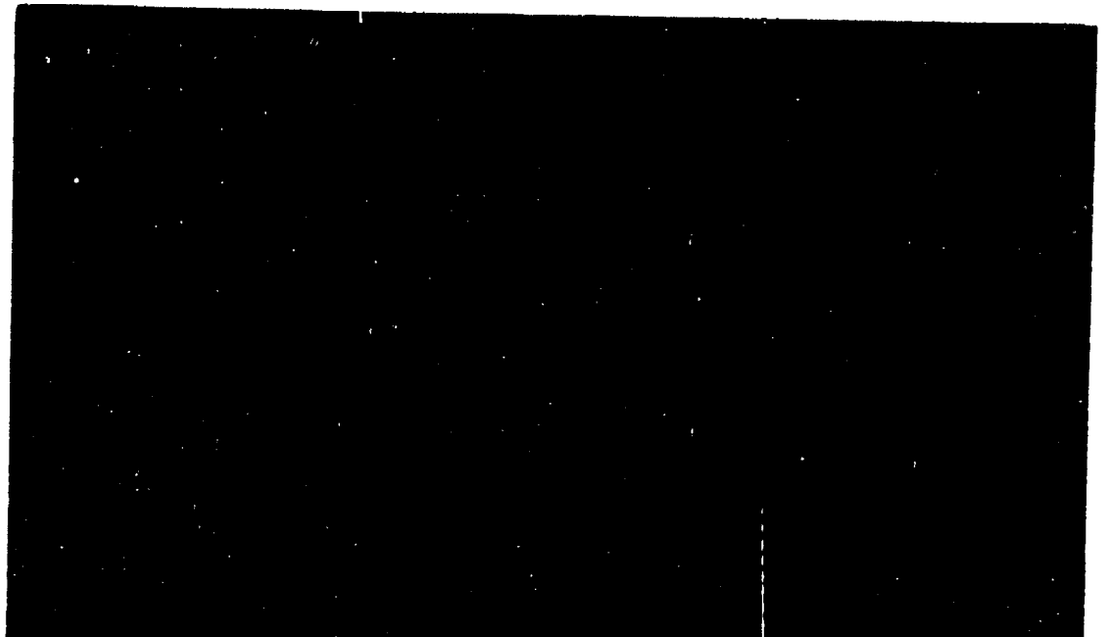

JUNTA DE COMANDANTES EN JEFE 091704-7

S. I. D.

Dep. I Sub Secc. A/N Secc. I

Ficha No. ..... Confec. 19.5.83

MACHIN GONZALEZ ..... Diana Miríam .....
Apellidos Nombres

DOCUMENTOS: C/C. ..... C/I. .....
Serie No. No. Dpto.

OTROS DOC. .....
Pasaporte Lib. Enrol. etc.

NACIMIENTO: 12.6.54 ..... Mercedes .....
Fecha Lugar

DOMICILIO: Reconquista S/n entre Florida y Jimenez .....
Calle No. Teléf. Ciudad o Localidad

PROFESIÓN U OCUPACIÓN: .....

LUGAR: ..... CARGO: .....

IDEOLOGÍA POLÍTICA: ..... CLASIFICACIÓN: .....

DATOS COMPLEMENTARIOS Soltera .....
Est. Civil Cónyuge Hijos

Hija de: Cristobal y Elida .....
Otros familiares

U991

FECHA	DOCUMENTOS	091704 ANTECEDENTES A REGISTRAR	Fs 1
19.5.83	26266/27 y 28	Acta de fecha 22.2.72 por haber sido testigo presencial de una acción llevada a cabo por elementos subversivos, entre los que reconoce como participantes en el mismo a María Teresa ALESANDRO y Agustín VILLA REAL MANZI. Eval:A-1 (OO)	

FS(VII)

JUNTA DE COMANDANTES EN JEFE 09 1705-4 C/C

S. I. D.

Dep. I Secc. 1

Sub Secc. A/N

Ficha Nº ..... Confec. 08-3-83

MACHIN ZARATE — Félix

Apellidos — Nombres

DOCUMENTOS: C/C. C.F.A. 2445 — C/I. 2.724.632-6(Can)

Serie Nº — Nº Dpto.

OTROS DOC. .....

Pasaporte — Lib. Enrol. — etc.

NACIMIENTO: 76 años (982)

Fecha — Lugar

DOMICILIO: Constituyente — Sauce (Can)

Calle — Nº — Telf. — Ciudad o Localidad

PROFESION U OCUPACION: Jubilado

LUGAR: PARTIDO COLORADO — **CARGO:** .....

IDEOLOGIA POLITICA: BATLLE-SANGUINETTI- TARIGO-PAZ AGUIRRE Nov/982 — **CLASIFICACION:** CONVENCIONAL

DATOS COMPLEMENTARIOS CASADO

Est. Civil — Cónyuge — Hijos

Otros familiares

[illegible]

Fecha	Documentos	091705 ANTECEDENTES A REGISTRAR
13/1/83	23691/068	Electo 5 titulares del Organo Deliberante Nacional del Partido Colorado por el Departamento de Canelones. Hoja de Votación C.S.E de acuerdo al resultado de las Elecciones Internas de los Partidos Políticos habilitados, efectuadas el 28-XI-82. — Enal. A-1 (95.).

JUNTA DE COMANDANTES EN JEFE

S. I. D.

001706-2

C/G

(VW)

Dep. I Secc. I

Sub Secc. A/N

Ficha Nº ..... Confec. 16.2.83

MACHIN REPETTO — Felíx María

Apellidos — Nombres

DOCUMENTOS: C/C. C.A.A. 22 C/I. 3.042.339-5(Can)

Serie Nº Nº Dpto.

OTROS DOC. .....

Pasaporte Lib. Enrol. etc.

NACIMIENTO: 77 años(982)

Fecha Lugar

DOMICILIO: Brum 592 Canelones

Calle Nº Teléf. Ciudad o Localidad

PROFESION U OCUPACION: Jubilado

LUGAR: ..... **CARGO:** .....

IDEOLOGIA POLITICA: PARTIDO NACIONAL FERREIRA-AMARILLO LOPEZ.- Nov/982 **CLASIFICACION:** CONVENCIONAL

DATOS COMPLEMENTARIOS SOLTERO

Est. Civil Cónyuge Hijos

.....

Otros familiares

[illegible]

Fecha	Documentos	091/06 ANTECEDENTES A REGISTRAR
13/1/83	23691/028	Electo 2do. Suplente del Organo Deliberante Nacional del Partido Nacional por el Departamento de Canelones. Hoja de Votación C.A.F de acuerdo al resultado de las Elecciones Internas de los Partidos Políticos habilitados, efectuadas el 28-XI-82. — Eval. A-1 (JB).
11.4.84	33090/83 Pág.59	-Indica Idem.Doc. 23691/83.Eval:A-1.(KE)

SERVICIO DE INFORMACION
DE DEFENSA
Dep. I

MINISTERIO DE DEFENSA NACIONAL
SERVICIO DE INFORMACION DE DEFENSA
M/F
0017070

R51
.... Sección
Act. Ant. Nac.
Ficha Nº

Nombres y Apellidos: MACHIN (2) BLANCO
Helvecio

Fecha de Nacimiento: Año 1945

Lugar de Nacimiento:
(País - Ciudad o Localidad - etc.)

Cred. Cív.: Serie Nº Ced. Identidad: 45.983. (3)

Otros documentos:
(Pasaporte — Libreta Enrolam. — etc.)

FOTO

Domicilio: Javier de Viana s/n y Eduardo Monegal. CANELONES. (4)
(Ciudad o Localidad) (Calle) Nº Teléf.

Filiación
- Edad aparente Color del Cutis
- Color del Cabello Estatura Aproximada
- Complexión Aspecto Social
- Señas particulares

Ficha confeccionada en Montevideo el 25 de mayo de 1966

Fórm. 1

Ese

ACTIVIDADES

(1) **Laborales:** Profesión Delegado obrero Lugar de trabajo CODIFI.(5)

Cargo Antigüedad

Otras Actividades

(2) **Políticas:** Ideología (1) Comunista.- Actuación "P.C. (5)

Antecedentes

Antecedentes familiares

(3) **Sociales:** Estado Civil Casado Religión Figuración

Grado Instrucción Lugares que frecuenta

(4) **Económicas:** Situación Capital aprox. Vehículo
marca y Nº

Otros datos Tiene un hijo.

Datos Complementarios

Apreciación Personal Gral.

MACHIN FICHA COMPLEMENTARIA Helvecio P53.

Documento		ANTECEDENTES
Fecha	Origen	
22-VIII-965	El Popular 75-1538	Con motivo del conflicto que mantiene el personal del "Frigorífico Canelones", es entrevistado un núcleo de estevpersonal, en la puerta del Sindicato que los agrupa por parte de cronistas de este diario, dentro de ese grupo se encuentra el reseñado, quién vierte manifestaciones como integrante del personal en huelga, de las aspiraciones reivindicativas, a la vez que informa de la marcha del conflicto. De 21 años de edad, casado y tiene un hijo.
Año 1966	Lista FIDEL 1004-CANELONES	Figura como 24º Titular a la Junta Dptal. en las listas del FRENTE IZQUIERDA DE LIBERACION, en las Elecciones Nacionales del año en curso.
16-VI-1966.	B.18 - D.7.-	Figura en relación como de ideología o tendencia comunista de la Seccional 1ra. del Depto. de Canelones.- Indica, ideología ① y ② .-
15.11.75.	Doc.1973.	-Detenido en dependencias de las FF.CC. desde el I.III.75. Puesto en libertad el 10.VI.75 por no haber surgido semi -plena prueba de delito militar. En el año 1972 fué becado para países detras de la cortina, por dos o tres meses, para Yugoeslavia y Rusia, siendo operario de la empresa.CODIFI le

..///

FICHA COMPLEMENTARIA

Documento		0 1707 ANTECEDENTES
Fecha	Origen	
		concedió una licencia especial para que pudiera viajar. Indica: (3) y (5). Eval:A - 1 .(Y).
08/08/83	D.26314 Pág.3089	-1971/1978.En información referente al "P.C.", obtenida por el Dpto.III/S.I.D., en éste período, se establece: Integrante del Partido Comunista. Regional 5 (Canelones). Participante de la Conferencia Nacional del Partido Comunista, realizadaeel 1o. y 2 de Diciembre de 1972. (P).- Aporta (5).-

MINISTERIO DE DEFENSA NACIONAL 001702
S. I. D.

RJ5

Dep. I Secc. I

Sub - Secc. G

Ficha Nro.____ Confec 8/XI/73

MACHIN — **HELVECIO**

Apellidos — Nombres

DOCUMENTOS: C/C.____ C/I.____

Serie Nro. Nro. Dpto.

OTROS DOC. ____

Pasaporte L.E. Enrol. c/c.

NACIMIENTO: ____

Fecha Lugar

DOMICILIO: ____

Calle Nro. Telef. Ciudad o Localidad

PROFESION U OCUPACION: ____

LUGAR:____ CARGO: ____

IDEOLOGIA POLITICA:____ CLASIFICACION: ____

DATOS COMPLEMENTARIOS:____

Est. Civil Conyuge Hijos

Otros familiares

Fecha	Documentos	091707 ANTECENDENTES A REGISTRAR
6/8/73	EL POP.	Delegado, en carácter de suplente, de la Federación Autónoma de la Carne ante la Caja de Compensaciones por Desocupación de la Industria Frigorífica del Interior. (RR)

JUNTA DE COMANDANTES EN JEFE

S. I. D. 091708 V°

Dep. I Secc. I

Sub Secc. [redacted]

Ficha Nº ____ Confec. 16.3.82

[redacted] Hugo

Apellidos Nombres

DOCUMENTOS: C/C ..... C/I. .....

Serie Nº Nº Dpto.

OTROS DOC. .....

Pasaporte Lib. Enrol. etc.

NACIMIENTO: .....

Fecha Lugar

DOMICILIO: .....

Calle Nº Teléf. Ciudad o Localidad

PROFESION U OCUPACION: .....

LUGAR: ..... CARGO: .....

IDEOLOGIA POLITICA: ..... CLASIFICACION: .....

DATOS COMPLEMENTARIOS: .....

Est. Civil Cónyuge Hijos

.....

Otros familiares

[redacted]

Fecha	Documentos	09 1708 ANTECEDENTES A REGISTRAR	
2.3.82	D.12291	-Informa Radio Berlín Internacional que figura en una relación de jóvenes detenidos, no conociéndose su destino.(SJ)	

MINISTERIO DE DEFENSA NACIONAL
S. I. D.

09 1709-6

Dep. I Sec. 1
Sub - Secc. C/G.
Ficha Nro._____ Confec. 15/11/73

MACKIN (Apellidos) Hugo (Nombres)

DOCUMENTOS: C/C._____ (Serie, Nro.) C/I._____ (Nro., Dpto.)

OTROS DOC. _____ (Pasaporte, Lib. Enrol., etc.)

NACIMIENTO: _____ (Fecha, Lugar)

DOMICILIO: _____ (Calle, Nro., Teléf., Ciudad o Localidad)

PROFESION U OCUPACION: _____

LUGAR: _____ CARGO: _____

IDEOLOGIA POLITICA: _____ CLASIFICACION: _____

DATOS COMPLEMENTARIOS: _____ (Est. Civil, Cónyuge, Hijos)

Otros familiares 29/9/74

Fecha	Documentos	091709 ANTECEDENTES A REGISTRAR
28/7/73	"El País"	Designado integrante de la Comisión Interventora de la Cía.del Gas, junto con Roberto Raffo y Miguel Langoni.-(II)

MINISTERIO DE DEFENSA NACIONAL
S. I. D.

09 1710 -4

Dep. I Secc. I
Sub - Secc. G
Ficha Nro. ____ Confec. ____

[illegible] Apellidos — HUGO Nombres

DOCUMENTOS: C/C ____ Serie ____ Nro. ____ C/I. ____ Nro. ____ Dpto. ____

OTROS DOC. ____ Pasaporte ____ Lib. Enrol. ____ etc. ____

NACIMIENTO: ____ Fecha ____ Lugar ____

DOMICILIO: Guareim Calle 1083/16 Nro. ____ Teléf. ____ Ciudad o Localidad ____

PROFESION U OCUPACION: ____

LUGAR: ____ CARGO: ____

IDEOLOGIA POLITICA: ____ CLASIFICACION: ____

DATOS COMPLEMENTARIOS: ____ Est. Civil ____ Conyuge ____ Hijos ____

____ Otros [illegible]

FC 9

Fecha	Documentos 09 1710	ANTECEDENTES A REGISTRAR
11.7.14	1701	Figura en una lista de integrantes de la Comisión Directiva de la Unión de Obreros y Empleados del Gas y Dique Mauá.- Evaluación C-3.-(E).-
		07.11.79: En la fecha se contestó por Memo.(A)Nº040 para la 2a.División del Estado Mayor Naval.-(i).-

MINISTERIO DE DEFENSA NACIONAL

S. I. D.

091711-2

Dep. I FSA Secc, I

Sub - Secc. G 74

Ficha Nro.____ Confec. 5/2/

MACHIN FAJARDO	HUGO IGNACIO
Apellidos	Nombres

DOCUMENTOS: C/C.____ Serie ____ Nro. ____ C/I. 1.312.624 (1) Nro. ____ Dpto. ____

OTROS DOC.____ Pasaporte ____ Lib. Enrol. ____ etc. ____

NACIMIENTO: ____ Fecha ____ Lugar ____

DOMICILIO: ____ Calle ____ Nro. ____ Teléf. ____ Ciudad o Localidad ____

PROFESION U OCUPACION: estudiante

LUGAR: Derecho CARGO: ____

IDEOLOGIA POLITICA: ____ CLASIFICACION: ____

DATOS COMPLEMENTARIOS: ____ Est. Civil ____ Conyuge ____ Hijos ____

____ Otros familiares

Fecha	Documentos	1711 ANTECEDENTES A REGISTRAR 52
14/12/73	P.P.I. 4295	Es herido de bala en el hall de la Universidad.La FEJU emite un comunicado adjudicándole la autoría del atentado al MUN.(RR) 07.11.79:En la fecha se contestó por Memo.(A)Nº040 para la 2da.División del Estado Mayor Naval.-(i).-
25.03.82	Doc.13068	-Figura en una relación de Movimiento de Ba... al 31.01.82. Movimiento: Alta al Regimiento de ...llería Nro. 9.- Fecha: 09.01.82 - Causa: Presunta Vi... culación al Partido Comunista - Juez: Juzgado Militar de Instrucción 3er. turno de Feria - Fecha de Detención: 09.01.82 - Antecedentes: Pase a Juez el 13.01.82. Eval.: A-1 (AM)
1.4.82	D. 13367	-Figura en una relación de ALTAS del E.M.I.R 1.-Fecha de Alta: 26.02.82.---Eval.A-1.---(TJ)
23 4.82	14027	- Baja del Reg.C.9 el 26.2.82 y Alta en el EMR1 por traslado.Procesado el 18.2.82 por Art.60(V),60(I) Nal.6º y 60(XII)CPM.Eval:A-1 (00)
1.6.83	24746/83 Pág.023	-03.03.83-Figura en una relación procedente de la P.M.E. detenidos en el E.M.R.1.Detenido el 17.12.81.Perteneciente al P.C.-EVAL:A-1 (Q) Indica (1)

MACHIN FAJARDO HUGO IGNACIO

FECHA	DOCUMENTOS	ANTECEDENTES A REGISTRAR
26.2.84	8490281/ 19(B)	En Consolidado de P.M.E. al 30.11.83 figura como: Condenado por el S.T.M. el 17.11.83 a 10 años de Prisión.Vez:1a.I.5to.Turno.Setenciado en 1ra.Instancia el 16.9.83 a 10 años.Eval:A-1 (00)

1711

A 3

Fs/

SERVICIO DE INTELIGENCIA
División I
(Seguridad)

MINISTERIO DE DEFENSA NACIONAL
SERVICIO DE INFORMACION DE DEFENSA
M/F
01712-0

.....Sección
Act. Ant. Nac.
Ficha N.º ~~1618~~

Nombres y Apellidos: MACHIN de MATKOVIC Iris.-

Fecha de Nacimiento: .....

Lugar de Nacimiento: .....
(País - Ciudad o Localidad - etc.)

Cred. Civ.: Serie ..... **N.º** ..... **Ced. Identidad:** .....

Otros documentos: .....
(Pasaporte - Libreta Enrolam. - etc.)

Foto

Domicilio: .....
(Ciudad o Localidad) (Calle) (N.º) (Telef.)

Filiación

Edad Aparente ..... **Color del Cutis** .....

Color del Cabello ..... **Estatura Aproximada** .....

Complexión ..... **Aspecto Social** .....

Señas particulares .....

.....

Ficha confeccionada en Montevideo **el** 23 **de** febrero **de** 1965.-

091712

ACTIVIDADES

(1) Laborales: Profesión ..... Lugar de trabajo .....

Cargo ..... Antigüedad .....

Otras Actividades .....

.....

(2) Políticas: Ideología Comunista.- ..... Actuación .....

Antecedentes .....

Antecedentes familiares .....

(3) Sociales: Estado Civil ..... Religión ..... Figuración .....

Grado Instrucción ..... Lugares que frecuenta .....

(4) Económicas: Situación ..... Capital aprox. ..... Vehículo .....
marca y N.o

Otros datos .....

Datos Complementarios .....

Apreciación Personal Gral. .....

.....

.....

MACHIN de MARKOVIC FICHA COMPLEMENTARIA Iris.- Pcs

Documento		091712 Antecedentes
Fecha	Origen	
8-I-965.-	"EL POPULAR" B-75(1)D-930.-	-La Agrupación Nuevos Rumbos del Partido Comunista participa el deceso del padre de la reseñada, acaecido ayer, e invita para el acto del sepelio.- Casa de duelo: Continuación Burdeos 2715.-Mdeo.-

BS

JUNTA DE COMANDANTES EN JEFE 091713-8

S. I. D.

Dep. I Secc. I

Sub Secc. A/N

Ficha Nº ____ Confec. 21/V/80

MACHIN MORA	Ismael Lorenzo
Apellidos	Nombres

DOCUMENTOS: C/C Serie AUB Nº7354 C/I. 1.097.695
Serie Nº Nº Dpto.

OTROS DOC. ____
Pasaporte Lib. Enrol. etc.

NACIMIENTO: 1/VI/1945 Montevideo
Fecha Lugar

DOMICILIO: Avda. Italia 2741 Apto. 302 Montevideo
Calle Nº Teléf. Ciudad o Localidad

PROFESION U OCUPACION: Funcionario

LUGAR: I.M.M. Sec.Fotogramétrica CARGO: ____

IDEOLOGIA POLITICA: ____ CLASIFICACION: ____

DATOS COMPLEMENTARIOS: casado
Est. Civil Cónyuge Hijos

Sus padres: Ismael y Delia 1193:80
Otros familiares

Rc 2

Fecha	Documentos 091713	ANTECEDENTES A REGISTRAR
	D.N.I.I.	- 8/12/974- En la fecha fue detenido por personal del Dpto.4/D.N.I.I. en averiguación sobre las actividades gremiales en las Facultad de Arquitectura, Fue internado en el Cilindro Municipal en depósito a disposición de la D.N.I.I.(C.H.C.P.N°3960 del 29/12/978 de la Sec.9a. de Mdeo.).(K).-

Imp. Nacional [illegible]

JUNTA COMANDANTES EN JEFE
Dep. 1

001714-6

RJ/

Confeccionado el 24.5.77

VARIOS

FOTO

Apellidos MACHIN de M.

Nombres Jacinta

Fecha de Nacimiento

Lugar de Nacimiento

Est. Civil

Cred Cívica Céd. Identidad

Otros Documentos

Ocupación

Padre

Madre

Domicilio Ciudad Fray Marcos Dpto. Florida

Otros datos

IMP. CHIESA Hnos. Ltda. 3.000 - 5 - 76

FICHA COMPLEMENTARIA Fs 2

DOCUMENTO		09 1714 ANTECEDENTES
Fecha	Origen	
30.12.76	Doc. 1629	Su nombre aparece en una relación de personas destinatarias de propaganda comunista integrada por las revistas "PEKIN", "CHINA RECONSTRUYE" y "EL MENSAJERO DE SAN ANTONIO". Las anteriores publicaciones fueron requisadas en la sucursal de Correros de la ciudad de San Ramón. Eval. A-1 (BB).-

JUNTA DE COMANDANTES EN JEFE
S. I. D.

091715-3

ANTINACIONAL

Dep. I Sepc. I RS1

Sub Secc. A/N

Ficha Nº ..... Confec. 29.6.82

MACHIN — Apellidos

JOSE GUALBERTO — Nombres

DOCUMENTOS: C/C. ..... (Serie / Nº) C/I. 1.325.772 (Nº / Dpto.)

OTROS DOC. ..... (Pasaporte / Lib. Enrol. / etc.)

NACIMIENTO: ..... (Fecha / Lugar)

DOMICILIO: ..... (Calle / Nº / Teléf. / Ciudad o Localidad)

PROFESION U OCUPACION: .....

LUGAR: ..... CARGO: .....

IDEOLOGIA POLITICA: ..... CLASIFICACION: .....

DATOS COMPLEMENTARIOS ..... (Est. Civil / Cónyuge / Hijos)

..... (Otros familiares)

Fecha	Documentos	091715 ANTECEDENTES A REGISTRAR	Ps 9
19.X.79	D.0274	-Según material incautado por COSA, se establece que se encuentra afiliado al Partido Comunista con el No.67.016.INVALIDACION A.1.-	
C.H.C.P.No.0199/81 SORIANO.INGRESO.-		-19.12.81: En la fecha se contestó dicha constancia a nombre de MACHIN GONZALEZ, José Walberto, con antecedentes, para ingreso en U.T.E., no pudiéndose establecer que los antecedentes registrados pertenezcan al titular de la constancia.(MV) -	

RS

JUNTA DE COMANDANTES EN JEFE 091716-1

S. I. D.

GREMIOS

Dep. I Secc. I

Sub Secc. A/N

Ficha Nº ..... Confec. 29.6.82

MACHIN JOSE W.

Apellidos Nombres

DOCUMENTOS: C/C. ..... C/I. 98.835 (Soriano)

Serie Nº Nº Dpto.

OTROS DOC. .....

Pasaporte Lib. Enrol. etc.

NACIMIENTO: 32 años Uruguayo

Fecha Lugar

DOMICILIO: .....

Calle Nº Teléf. Ciudad o Localidad

PROFESION U OCUPACION: Construcción

LUGAR: ..... CARGO: .....

IDEOLOGIA POLITICA: ..... CLASIFICACION: .....

DATOS COMPLEMENTARIOS casado

Est. Civil Cónyuge Hijos

.....

Otros familiares

[illegible]

Fecha	Documentos	1716 ANTECEDENTES A REGISTRAR	Fs 2
C.H.C.P. No.0199/81 SORIANO	INGRESO.-	-DATOS DE LA D.I.I.: 7.8.59: Concurrió integrando la delegación por Soriano al 1er. Congreso del Sindicato Unico Nal.de la Construcción y Anexo (SUNCA) que se realizó entre los días 9 y 12 de marzo de 1958 en Montevideo.- -19.12.82: En la fecha se contestó dicha constancia con antecedentes a nombre de MACHIN, José Gualberto, para ingreso en U.T.E., no pudiéndose establecer que los antecedentes registrados, pertenezcan a la titular de la constancia.(MV).-	

091717-9

Dep. I Secc. I

Sub Secc. A/N

Ficha Nº ..... Confec. 29.6.82

JUNTA DE COMANDANTES EN JEFE

S. I. D.

V A R I O S

MACHIN GONZALEZ	JOSE WILBERTO	
Apellidos	Nombres	

DOCUMENTOS: C/C. M.A.A. 17.578 C/I. 2.672.628-8

Serie Nº Nº Dpto.

OTROS DOC. .....

Pasaporte Lib. Enrol. etc.

NACIMIENTO: 12.7.1925 Mercedes

Fecha Lugar

DOMICILIO: Paysandú Ne.377 Mercedes

Calle Nº Teléf. Ciudad o Localidad

PROFESION U OCUPACION: Empleado

LUGAR: U.T.E. (contratado) CARGO: .....

IDEOLOGIA POLITICA: ..... CLASIFICACION: .....

DATOS COMPLEMENTARIOS casado .....

Est. Civil Cónyuge Hijos

HIJO DE: CARMELO Y JOSEFA

Otros familiares

Fecha	Documentos	0 0 1 7 1 7 ANTECEDENTES A REGISTRAR	
C.H.C.F. No.0199/81 SORIANO.-INGRESO.-		-19.12.81: En la fecha se contestó dicha constancia con antecedentes para ingreso en U.T.E., a nombre de MACHIN, José Gualberto, no pudiéndose establecer que los antecedentes registrados, pertenezcan a la titular de la constancia.(MF).-	
2/8/82	17336	27/8/81 - En la fecha el Delegadó del S.I.D. en el Dpto. de Soriano le expide Categoría "A" de Constancia de Habilitación.-(U)	
3/set/82	18497 -	Figura en el 4 lugar de la lista MAK del Partido COLORADO Agrupación AVANZADA Dpto. de SORIANO como candidato para integrar los Deliberantes Departamentales y Convenciones Nacionales en las Elecciones internas de los PP.PP. del 28 de Noviembre de 1982. (EE-K)	
30/x/82	- - - -	Por Oficio Nº. 410 /82 el S.I.D. comunica a la Corte Electoral, que de acuerdo a las disposiciones vigentes, no existen objeciones para que el causante integre la lista de referencia. (K EE)	

FICHA COMPLEMENTARIA

Documento 091718 ANTECEDENTES

[illegible]	Fecha	Origen	
[illegible]	Partido Federal Lista 1813		Figura como 51º Titular a la Cámara de [illegible] el Partido Federal -Lista 1813- en las [illegible] cionales del año en curso.

Rs/

JUNTA DE COMANDANTES EN JEFE VARIOS Dep. 1 Secc. 1

S. I. D. 091719-5 Ficha Nº ..... Confec. [illegible].10.82

MACHIN ..... Juan .....
Apellidos Nombres

DOCUMENTOS: C/C. ..... C/I. .....
Serie Nº Nº Dpto.

OTROS DOC. .....
Pasaporte Lib. Enrol. etc.

NACIMIENTO: 42 años .....
Fecha Lugar

DOMICILIO: .....
Calle Nº Teléf. Ciudad o Localidad

PROFESION U OCUPACION: .....

LUGAR: ..... CARGO: .....

IDEOLOGIA POLITICA: ..... CLASIFICACION: .....

DATOS COMPLEMENTARIOS ..... 4 hijos
Est. Civil Cónyuge Hijos

.....
Otros familiares

Fecha	Documentos	091719 ANTECEDENTES A REGISTRAR	
21.6.82	17.971	24.09.80 - "Uruguay":¿un campo de concentración",título de un libro publicado en Brasil por la editorial "Civilización Brasileña" en 1979,y en cuya pág.226 figura en una nómina de detenidos en dependencias del FUSNA.-EVALUACION: B-2 (EE) (LG)	

JUNTA DE COMANDANTES EN JEFE

S. I. D.

091720-3

Dep. A.N. Sec. I

Sub Secc. A/N

Ficha Nº ..... Confec. 01*8.83.

[redacted] Juanita

Apellidos Nombres

DOCUMENTOS: C/C. ..... C/I. .....

Serie Nº Nº Dpto.

OTROS DOC. .....

Pasaporte Lib. Enrol. etc.

NACIMIENTO: .....

Fecha Lugar

DOMICILIO: .....

Calle Nº Teléf. Ciudad o Localidad

PROFESION U OCUPACION: .....

LUGAR: ..... CARGO: .....

IDEOLOGIA POLITICA: ..... CLASIFICACION: .....

DATOS COMPLEMENTARIOS .....

Est. Civil Cónyuge Hijos

.....

Otros familiares

Fecha	Documentos	091720 ANTECEDENTES A REGISTRAR Ps 2
01.8.83.	28709/10	Rev.DIALOGO"2da.Epoca MAR/83;28/11/82: Firmante de una declaración realizada por uruguayos en París publicada en el Diario "LE MONDE" titulada "POR LA LIBERTAD Y LA REUNIFICACION DEL PUEBLO URUGUAYO".-Evan.A-1.-(FE)

SERVICIO DE INFORMACION DE DEFENSA

Dep. 1

V A R I O S

FOTO

09 1721-1

Confeccionado el 25 MAR. 1974

RSV

Apellidos MACHIN CARABALLO

Nombres Leonel

Fecha de Nacimiento

Lugar de Nacimiento

Est. Civil

Cred Cívica Céd. Identidad 941.731

Otros Documentos

Ocupación

Padre

Madre

Domicilio J.P. Ramirez 4951 Ciudad

Otros datos

Imp. CHIESA Hnos. Ltda. 10.000 - 12 - 73

FICHA COMPLEMENTARIA

P-2

DOCUMENTO		ANTECEDENTES
Fecha	Origen 09 1721	
3.4173	Doc. 601	Director responsable de la marga Diablo Verdes cuyas letras han demostrado tendencia "terrorisyta" e izquierdista.-qq-. EvA:2.

JUNTA DE COMANDANTES EN JEFE 00 1722-9

S. I. D.

Dep. I Sec. I

Sub Secc. A/M

Ficha Nro. _____ Confec._____

MACHIN LUJAN de VALIENTE — Apellidos

Lilian Shirley — Nombres

DOCUMENTOS: C/C BBA 23067 — Serie — Nro. — C/I. _____ — Nro. — Dpto.

OTROS DOC. _____ — Pasaporte — Lib. Enrol. — etc.

NACIMIENTO: _____ — Fecha — Lugar

DOMICILIO: _____ — Calle — Nro. — Teléf. — Ciudad o Localidad

PROFESION U OCUPACION: _____

LUGAR: _____ CARGO: _____

IDEOLOGIA POLITICA: _____ CLASIFICACION: _____

DATOS COMPLEMENTARIOS: _____ — Est. Civil — Cónyuge — Hijos

Otros familiares

Fecha	Documentos	09 1722 ANTECEDENTES A REGISTRAR
11.12.78	D.1679	- Delegado de Mesa por las listas:no presentó , en las elecciones nacionales del año 1971, por el Departamento de Montevideo . Circuito N°. M.E.98 .- (0389) (J)

SERVICIO DE INFORMACION DE DEFENSA
Dep. I

Sección .....

MINISTERIO DE DEFENSA NACIONAL
SERVICIO DE INFORMACION DE DEFENSA /F

I.V. 02003091 [illegible]

Ficha Nº ..... Confeccionada el 16/VI/966

FS 1

091723-2

FOTO

Apellidos MACHIN

Nombres Luis Alberto(1)

Fecha de Nacimiento: .....

Lugar de Nacimiento: .....

Cred. Cív.: QBB 2527(2) Ced. Identidad: .....

Prontuario: ..... F. Censal: .....

Padre: .....

Madre: .....

Domicilio: (Dpto.Florida) Ciudad: Villa 25 de Mayo-

Otros datos (Documentos y señas personales) .....

FICHA COMPLEMENTARIA

Documento			091723 ANTECEDENTES FS2
Nº	Fecha	Origen	
75/1995	1o/X/965		-El Sindicato Único de Peones de Tambo efectúo un paro el 12 de agosto, porque el Parlamento no aprobaba la Ley de Sueldos para los trabajadores de Tambo. Posteriormente al paro el reseñado fué despedido del establecimiento de Roberto Martínez.
B-19-D-10.	21-VI-66.		-En este documento figura su nombre sindicándosele como afiliado al Frente Izquierda de Liberación (FDEL), de Villa 25 de Mayo, departamento de Florida.-
	1971.	Lista 4190 FLORIDA	**-Candidato en el 100 lugar a la Junta Departamental en las listas de la "UNION POPULAR", para las elecciones de 1971. "PP".-**
2.12.83	32281/4		21.11.83 - En la fecha se establece que fue rehabilitado por no estar comprendido en el Acto Institucional Nº 4 Art. 1º Inc.A y si en el Art. 2. Inc.A. Eval:A-1 (CO)Ind. 1 al 2

11941 / 82	- POSEE ANTECEDENTES EN EL CO.NA.E. -
PAG. 3027	EVAL. - I. (B) INDICA ( ) ( ) ( )

10.3.84

F51

JUNTA DE COMANDANTES EN JEFE

Dep. I Secc. I

S. I. D. 091724-5

Sub Secc. A/N XXXX

Ficha Nº ..... Confec. 9.3.82

MACHIN Luis Alberto

Apellidos Nombres

DOCUMENTOS: C/C BNB 40.502(1) C/I. 1.684.031

Serie Nº Nº Dpto.

OTROS DOC. .....

Pasaporte Lib. Enrol. etc.

NACIMIENTO: 20 años en 1980 Uruguay

Fecha 14.02.60 (2) Lugar Montevideo (3)

DOMICILIO: Rancagua 4116

Calle Nº Teléf. Ciudad o Localidad

PROFESION U OCUPACION: Tornero Mecánico (4)

LUGAR: COSHUR (5) CARGO: .....

IDEOLOGIA POLITICA: ..... CLASIFICACION: .....

DATOS COMPLEMENTARIOS: Soltero

Est. Civil Cónyuge Hijos

Madre: María Rita (6)

VA8825

Otros familiares

FS-2

Fecha	Documentos	001724 ANTECEDENTES A REGISTRAR
23.5.80 PD 143/80	1840	-22.5.80.-Fue detenido a efectos de ser interrogado referente a la denuncia que formulara el Encargado de la Fábrica C.O.H.S.U.R. S.A., respecto a una leyenda aparecida en la misma, que versa "ABAJO EL FASCISMO.VIVA 1001.F.A.VIVE", quién no aportó datos respecto a la identidad de quienes efectuaron dichas inscripciones, recuperando posteriormente su libertad.Eval:A-1.(TT)
CHCP N.01/82-Mdep Sec.12 INGRESO		-30.4.82:En la fecha se contesto dicha Constancia para su Ingreso a la Administracion de Ferrocarriles del Estado.-(0).- Indica (1) (6)

MINISTERIO DE DEFENSA NACIONAL

S. I. D.

08 1725 - 2

Dep. I FS 1 Secc. I

14 NOV 1977

Sub Secc. G

Ficha Nro. ____ Confec. ____

MACHIN CAMPA — Apellidos

Luis Oscar — Nombres

DOCUMENTOS: C/C Serie B&A Nro. 17145 C/I. Nro. 1.061.574 Dpto. .-

OTROS DOC. Pasaporte ____ Lib. Enrol. ____ etc. ____

NACIMIENTO: Fecha ____ Lugar ____

DOMICILIO: Julio César 1388 .- (Calle / Nro. / Teléf. / Ciudad o Localidad)

PROFESION U OCUPACION: Funcionario de COOPTROL .-

LUGAR: ____ CARGO: ____

IDEOLOGIA POLITICA: ____ CLASIFICACION: ____

DATOS COMPLEMENTARIOS: Est. Civil ____ Cónyuge ____ Hijos ____

Otros familiares

Fs 2

Fecha	Documentos	09 1725 ANTECEDENTES A REGISTRAR
14.3.77	-D.0236-	Figura en una relación de personal comunista y activista de la Cooperativa de Troley-Bus (COOPTROL)que no se puede determinar su ideología y actividades políticas-gremiales. Es de hacer notar que personal de esta Cooperativa proviene de la I.M.M. y pertenecían a A.D.E.O.M. (Asociación de Empleados y Obreros Municipales.). Personal sindicado como comunista-activista estaría realizando un complot que ha nacido fuera de la mencionada Cooperativa.-(Información sin evaluar).- (V)

PS 1

JUNTA DE COMANDANTES EN JEFE
S. I. D.

09 1726-0

Dep. I Secc. I
Sub Secc. A/N
Ficha Nº ..... Confec. 25.10.82

MACRIN María
Apellidos Nombres

DOCUMENTOS: C/C. ..... C/I. .....
Serie Nº Nº Dpto.

OTROS DOC. .....
Pasaporte Lib. Enrol. etc.

NACIMIENTO: .....
Fecha Lugar

DOMICILIO: Delta del Tigre San José
Calle Nº Teléf. Ciudad o Localidad

PROFESION U OCUPACION: .....

LUGAR: ..... CARGO: .....

IDEOLOGIA POLITICA: ..... CLASIFICACION: .....

DATOS COMPLEMENTARIOS .....
Est. Civil Cónyuge Hijos

.....
Otros familiares

4782-82

Fs 2

Fecha	Documentos	09 1726 ANTECEDENTES A REGISTRAR
02.09.82 (R.E. 18	18.416 297)	30.05.68 - Desde la fecha se encuentra afiliada al P.Comunista,Seccional "Delta del Tigre" con el Nro.31.771.- EVALUACION:B-2 (K)(EE)
09.10.82 (R.E. 18	20.321 .297)	De averiguaciones practicadas por Radio Nro.5099/82,se establece que la anotación que involucra a la causante no le corresponde a MARIA MACHIN ALVAREZ (C.C.:CAA 10237 C.I.:9562 (Canelones)).-EVALUACION:A-1 (K)(EE)
06/11/82	———	Se contestó Memo. (A) Nº 2863/982 para el M.S.P. (MS)
26.1.84	. . . .	Se contestó en Memo(A) Nº 110/84 para la P.N.N..- (UU)

JUNTA DE COMANDANTES EN JEFE
S. I. D.

91727-8

fs. 1

Dep. I Secc. I
Sub Secc. A/N
Ficha No. ..... Confec. .....

MACHIN María
Apellidos Nombres

DOCUMENTOS: C/C. ..... **C/I.** .....
Serie No. No. Dpto.

OTROS DOC. .....
Pasaporte Lib. Enrol. etc.

NACIMIENTO: .....
Fecha Lugar

12-6-84:
NO SE UBICO LA
FICHA CARATULA
AL MICROFILMAR.-

DOMICILIO: .....
Calle No. Teléf. Ciudad o Localidad

PROFESIÓN U OCUPACIÓN: .....

LUGAR: ..... **CARGO:** .....

IDEOLOGÍA POLÍTICA: ..... **CLASIFICACIÓN:** .....

DATOS COMPLEMENTARIOS .....
Est. Civil Cónyuge Hijos

.....
Otros familiares

VARIOS

JUNTA DE COMANDANTES EN JEFE
S. I. D.

09 1728 - C

Dep. I 13.08.82 Secc. I

Sub. Secc. A/N

Ficha N.º ..... Confec. .....

MACHIN — María del Carmen
Apellidos — Nombres

DOCUMENTOS: C/C ..... C/I. 1.246.798
Serie — N.º — N.º — Dpto.

OTROS DOC. .....
Pasaporte — Lib. Enrol. — etc.

NACIMIENTO: .....
Fecha — Lugar

DOMICILIO: .....
Calle — N.º — Teléf. — Ciudad o Localidad

PROFESION U OCUPACION: .....

LUGAR: ..... CARGO: .....

IDEOLOGIA POLITICA: ..... CLASIFICACION: .....

DATOS COMPLEMENTARIOS: .....
Est.Civil — Cónyuge — Hijos

.....

Otros Identificados

Fecha	Documentos	001728 ANTECEDENTES A REGISTRAR	
05.08.82	17469	Ab/82-Firma un documento junto a otros alumnos del Liceo No.3 solicitando la derogación de varias disposiciones en vigencia y la realización de mejoras en dicho Instituto. Dicha solicitud motivó 10 días de suspensión a todos los alumnos.Eval.A-1 (GM)(LA)	

Ficha confeccionada 28/11/74

ESI

MINISTERIO DE DEFENSA NACIONAL 00 1729-4

S. I. D.

Dep. 1 Sec. 1

Sub - Secc. A/N

Ficha Nro._____ Confec. _____

MACHIN de CARABALLO. (Apellidos) María Delia. (Nombres)

DOCUMENTOS: C/C._____ (Serie / Nro.) C/I._____ (Nro. / Dpto)

OTROS DOC. _____ (Pasaporte / Lib. Enrol. / etc.)

NACIMIENTO: _____ (Fecha / Lugar)

DOMICILIO: _____ (Calle / Nro. / Teléf. / Ciudad o Localidad)

PROFESION U OCUPACION: _____

LUGAR: _____ **CARGO:** _____

IDEOLOGIA POLITICA: Comunista. **CLASIFICACION:** _____

DATOS COMPLEMENTARIOS: _____ (Est. Civil / (Cón)uge / Hijos)

_____ (Otros familiares)

Fecha	Documentos	1729	ANTECEDENTES A REGISTRAR	R 2
3/6/73	(El Popular)		Se le realiza una nota (reportaje) en la cual habla de su vida, de su afiliación al P.Comunista, de sus poemas de etc, etc.(Y).	

RS/

JUNTA DE COMANDANTES EN JEFE 001730-2

S. I. D.

Dep. I Secc. I

Sub Secc. A/N

Ficha Nro. ____ Confec. 5.4.79

MACHIN FAJARDO — Apellidos

María Teresita — Nombres

DOCUMENTOS: C/C B.V.A.23595 (Serie / Nro.) C/I. ____ (Nro. / Dpto.)

OTROS DOC. ____ (Pasaporte / Lib. Enrol. / etc.)

NACIMIENTO: ____ (Fecha / Lugar)

DOMICILIO: ____ (Calle / Nro. / Teléf. / Ciudad o Localidad)

PROFESION U OCUPACION: ____

LUGAR: ____ CARGO: ____

IDEOLOGIA POLITICA: ____ CLASIFICACION: ____

DATOS COMPLEMENTARIOS: ____ (Est. Civil / Cónyuge / Hijos)

____ (Otros familiares)

Fecha	Documentos	091730 ANTECEDENTES A REGISTRAR	Rs 2
11.12.78	D.1679	[illegible] por las listas 90 [illegible] elecciones nacionales del año 1971, por el Departamento de Montevideo . Circuito Nº. 886 (Pág. No. 0390) .- (Y)	

MINISTERIO DE DEFENSA NACIONAL 091731-0 Dep. I Secc. I

S. I. D. Sub-Secc. G

Ficha N.o..... Confec.....

MACHIN Miguel

Apellidos Nombres

DOCUMENTOS: C/C ..... C/I .....

Serie N.o N.o Dpto.

OTROS DOC. .....

Pasaporte Lib. Enrol. etc.

NACIMIENTO .....

Fecha Lugar

DOMICILIO: .....

Calle N.o Teléf. Ciudad o Localidad

PROFESION U OCUPACION: Funcionario de ANCAP

LUGAR: ..... CARGO: .....

IDEOLOGIA POLITICA ..... CLASIFICACION DIRIGENTE

DATOS COMPLEMENTARIOS .....

Est. Civil Conyuge Hijos

otros familiares

Documentos	091731 ANTECEDENTES A REGISTRAR Fs2
24-4-64 69 El Pop.	-concurrió conjuntamente con otros dirigentes a la redacción de este diario a fin de denunciar la situación con el Directorio del Organismo.-

MINISTERIO DE DEFENSA NACIONAL

S. I. D.

091732-8

Dep. I Secc. I 61

Sub-Secc. A/N

Ficha Nº ..... Confec. .....

MACHIN Apellidos — **Miguel** Nombres

DOCUMENTOS: C|C ..... Serie Nº ..... C|I ..... Nº ..... Dpto.

OTROS DOC.: ..... Pasaporte ..... Lib. Enrol. ..... etc.

NACIMIENTO: ..... Fecha ..... Lugar

DOMICILIO: (4) Luis de la Peña 828 — Calle — Nº — Telef. — Montevideo — Ciudad o Localidad

PROFESION U OCUPACION: .....

LUGAR: ..... **CARGO** .....

IDEOLOGIA POLITICA (2) Comunista - UJC.- **CLASIFICACION** (3) Círculo I.A.V.A.

Carnet Nº 1061 - Ingresó:29/10/58

DATOS COMPLEMENTARIOS ..... Est. Civil ..... Conyuge ..... Hijos

..... otros familiares 1.15.208

Ficha confeccionada en :Montevideo,25 de setiembre de1969.-

Fs 1

FECHA	DOCUMENTOS	091732 ANTECEDENTES A REGISTRAR
III/62	Mondel Nº 161 -Indice ① al ③	

MINISTERIO DE DEFENSA NACIONAL

S. I. D.

091733-6

Dep. I Secc. I

Sub-Secc. **A/N**

Ficha Nº ..... Confec. **9.9.70**

MACHIN — Apellidos

Olga o Alba — Nombres

DOCUMENTOS: C|C ..... Serie ..... Nº ..... C|I ..... Nº ..... Dpto.

OTROS DOC.: ..... Pasaporte ..... Lib. Enrol. ..... etc.

NACIMIENTO: ..... Fecha ..... Lugar

DOMICILIO: ..... Calle ..... Nº ..... Telef. ..... Ciudad o Localidad

PROFESION U OCUPACION: **Profesora**

LUGAR: **I.S.E.F.** **CARGO** .....

IDEOLOGIA POLITICA ..... **CLASIFICACION** .....

DATOS COMPLEMENTARIOS ..... Est. Civil ..... Conyuge ..... Hijos

..... otros familiares

FECHA	DOCUMENTOS	001753 ANTECEDENTES A REGISTRAR	Fs 9
9/11/70	77/78	-Integra una relación de personas del "Institute Superior de Educación Física"(Dirección).Es de hacer notar que en dicha relación existen infiltrados comunistas.- Esta Prof.es calificada como manifiesta(peligrosa).Vive en concubinato con el Prof.AGOSTO,en el "Hogar Estudiantil de la CNEF" de Carrasco,con la"tolerancia"del Sr. Director CARAMBULA.-	

11941 / 82	-POSEE ANTECEDENTES EN EL CO.NA.E-
PAQ 3028	EVAL - A - 1. (B) INDICA ( ) ( ) ( )

10.384

SERVICIO DE INTELIGENCIA
División I
(Seguridad)

MINISTERIO DE DEFENSA NACIONAL
SERVICIO DE INFORMACION DE DEFENSA
M/F
091734-42

Sección
Act. Ant. Nac.
Ficha N.º

Nombres y Apellidos: MACHIN Pedro

Fecha de Nacimiento:

Lugar de Nacimiento:
(País - Ciudad o Localidad - etc.)

Cred. Civ.: Serie N.º Ced. Identidad:

Otros documentos:
(Pasaporte - Libreta Enrolam. - etc.)

Feto

Domicilio: Paysandú (Ciudad o Localidad) Nº 3 y 3 (Calle) (N.º) (Telef.)

Filiación
- Edad Aparente Color del Cutis
- Color del Cabello Estatura Aproximada
- Complexión Aspecto Social
- Señas particulares

Ficha confeccionada en Montevideo el 5 de Enero de 1965.-

001734

Pc 2

ACTIVIDADES

(1) ~~Laborales~~: Profesión ..... Lugar de trabajo .....

Cargo ..... Antigüedad .....

Otras Actividades .....

.....

(2) Políticas: Ideología Comunista. Actuación .....

Antecedentes .....

Antecedentes familiares .....

(3) Sociales: Estado Civil ..... Religión ..... Figuración .....

Grado Instrucción ..... Lugares que frecuenta .....

(4) Económicas: Situación ..... Capital aprox. ..... Vehículo ..... marca y N.o

Otros datos .....

Datos Complementarios .....

Apreciación Personal Gral. .....

.....

.....

MACHIN FICHA COMPLEMENTARIA Pedro 855

Documento		091734 Antecedentes
Fecha	Origen	
2/X/964. 2.VIII.965 III/1962	B-41-D-20. 41/15.- Mondel No.161	-De ideología política comunista.-Domiciliado en la calle Nº3 y 3 de Paysandú.-Se afilió al Partido Comunista,con fecha 10/1/960,con el Carnet Nº2125.- Eval.D-2.

FS 1

MINISTERIO DE DEFENSA NACIONAL
S. I. D.

09 1735 -1

Dep. I Secc. I
Sub-Secc. **A/N**
Ficha N.o..... Confec.....

MACHIN SALABERRY Apellidos — **Pedro** Nombres

DOCUMENTOS: C/C ..... Serie ..... N.o — C/I ..... N.o ..... Dpto.

OTROS DOC. ..... Pasaporte ..... Lib. Enrol. ..... etc.

NACIMIENTO ..... Fecha ..... Lugar

DOMICILIO: ..... Calle ..... N.o ..... Teléf. ..... Ciudad o Localidad

PROFESION U OCUPACION (1) **Liceo Bauzá**

LUGAR: ..... CARGO: .....

IDEOLOGIA POLITICA (2) **Comunista - UJC.-** CLASIFICACION (3) **Círculo Estudiantil**
Carnet N°3604-Ingresó:27/1/61

DATOS COMPLEMENTARIOS ..... Est. Civil ..... Conyuge ..... Hijos

..... otros familiares

Confeccionada: 10/III/70

Fecha	Documentos	091735 ANTECEDENTES A REGISTRAR	Fs 2
VI/962	Mondel N°164 -Indica ① al ②		

MINISTERIO DE DEFENSA NACIONAL
S. I. D.

09 1736-9

16 JUN. 1978

Dep. I Secc. I

Sub - Secc. G

Ficha Nro. ____ Confec. ____

MACHIN — PEDRO CICILIO
Apellidos — Nombres

DOCUMENTOS: C/C ____ Serie ____ Nro. ____ C/I. ____ Nro. ____ Dpto. ____

OTROS DOC. ____ Pasaporte ____ Lib. Enrol. ____ etc. ____

NACIMIENTO: ____ Fecha ____ Lugar ____

DOMICILIO: Canelon Chico — R.32 Km.26/500
Calle — Nro. — Telef. — Ciudad o Localidad

PROFESION U OCUPACION: ____

LUGAR: ____ CARGO: ____

IDEOLOGIA POLITICA: ____ CLASIFICACION: ____

DATOS COMPLEMENTARIOS: ____ Est. Civil ____ Conyuge ____ Hijos ____

____ Otros familiares

B9

Fecha	Documentos	09 1736 ANTECEDENTES A REGISTRAR
2.1.75	Doc. 3311	Figura en una relación de operarios del Frigorífico Cruz del Sur, que han mantenido actividades sindicales desde la fecha de creación de la empresa. Evaluación B-2 (BB).

SERVICIO DE INFORMACION DE DEFENSA

091737-7

Dep. 1

Confeccionado el 3-VIII-1970

VARIOS

FOTO

Apellidos MACHIN CALVETE

Nombres Raúl Antonio

Fecha de Nacimiento 19 años

Lugar de Nacimiento Uruguay

Est. Civil Soltero

Cred. Cívica BCA. 48.186 (2) Ced Identidad

Otros Documentos

Ocupación Dibujante y FOTOGRÁFO (2)

Padre

Madre

Domicilio Belastiquí 1382 Ciudad Montevideo

Otros datos

FICHA COMPLEMENTARIA

DOCUMENTO		091737 ANTECEDENTES
Fecha	Origen	
[illegible]-1970 Parte 159	D72-D27	-Detenido por violación del Decreto de Medidas Prontas de Seguridad por participar en disturbios.-
26.03.82	D. 10166/81/ /25	INDICA (1) (2)

JUNTA DE COMANDANTES EN JEFE VARIOS

S. I. D.

00 1738-5

Dep. I Secc. I B1

Sub Secc. [redacted]

Ficha Nº ..... Confec. .....

[redacted] Roberto.

Apellidos Nombres

DOCUMENTOS: C/C. ..... C/I. .....

Serie Nº Nº Dpto.

OTROS DOC. .....

Pasaporte Lib. Enrol. etc.

NACIMIENTO: .....

Fecha Lugar

DOMICILIO: .....

Calle Nº Teléf. Ciudad o Localidad

PROFESION U OCUPACION: Construcción

LUGAR: ..... CARGO: .....

IDEOLOGIA POLITICA: ..... CLASIFICACION: .....

DATOS COMPLEMENTARIOS .....

Est. Civil Cónyuge Hijos

.....

Otros familiares

Fecha	Documentos	001738 ANTECEDENTES A REGISTRAR
02/09/82	D.16414	17/07/72. Obrero de las Obras del "Plan Piloto 70"; formula declaraciones referente a las movilizaciones y aspiraciones de su gremio en procura de mejoras salariales. "EL POPULAR" (P)

SERVICIO DE INFORMACION
DE DEFENSA
Dep. I

001739-3

Ficha Nº _____ confeccionada el 17-VIII-[illegible]

Sección _____

FOTO

Apellidos MACHIN

Nombres Roque

Fecha de Nacimiento: _____

Lugar de Nacimiento: _____

Cred. Civ.: _____ Ced. Identidad: _____

Prontuario: _____ F. Censal: _____

Padre: _____

Madre: _____

Domicilio: _____ Ciudad: _____

Otros datos (Documentos y señas personales) _____

Núm. 3

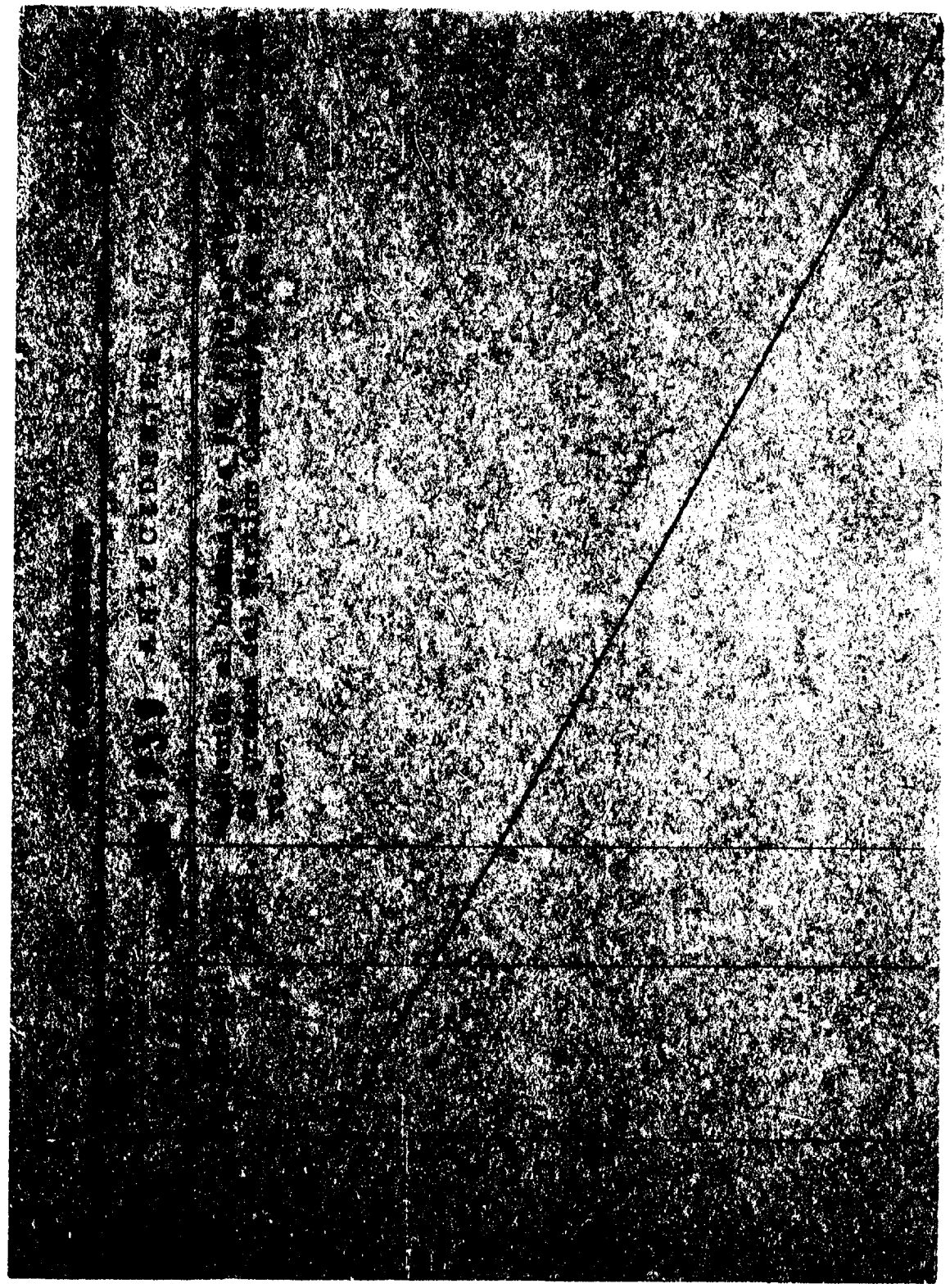

JUNTA DE COMANDANTES EN JEFE 09 1740-1 V
S. I. D.

Dep. I Secc. I
Sub. Secc. ~~A/N~~
Ficha N.º ..... Confec. 8.10.82

MACHIN CAMPIGLIA — Apellidos
Roxana María — Nombres

DOCUMENTOS: C/C ..... Serie ..... N.º
C/I. 134.339 (Canelones) — N.º — Dpto.

OTROS DOC. ..... Pasaporte ..... Lib. Enrol. ..... etc.

NACIMIENTO: 19 años en 1982 — Fecha
Uruguay — Lugar

DOMICILIO: ..... Calle ..... N.º ..... Teléf. ..... Ciudad o Localidad

PROFESION U OCUPACION: .....

LUGAR: ..... CARGO: .....

IDEOLOGIA POLITICA: ..... CLASIFICACION: .....

DATOS COMPLEMENTARIOS: Soltera — Est.Civil ..... Cónyuge ..... Hijos

..... Otros familiares

Fecha	Documentos	091740 ANTECEDENTES A REGISTRAR E-9
29.9.82	20196/PD	27.9.82.-En relación al consumo de marihuana y en base a declaraciones de varios detenidos fue citada, quién interrogada acepta haber sido suministrada con droga por varios de los detenidos. Por disposición del J.Ldo.1ra.I.en lo Penal 1er.T. fue internada en el H.Vilardebó.Eval:A-1.(TT)

JUNTA DE COMANDANTES EN JEFE 01741-9 Dep. I Secc. I

S. I. D. Sub Secc. A/N

Ficha Nro. _____ Confec._____

MACHIO ERCHI (Apellidos) Elsa Renne (Nombres)

DOCUMENTOS: C/C JAA 5039 (Serie / Nro.) C/I. _____ (Nro. / Dpto.)

OTROS DOC. _____ (Pasaporte / Lib. Enrol. / etc.)

NACIMIENTO: _____ (Fecha / Lugar)

DOMICILIO: _____ (Calle / Nro. / Teléf. / Ciudad o Localidad)

PROFESION U OCUPACION: _____

LUGAR: _____ CARGO: _____

IDEOLOGIA POLITICA: _____ CLASIFICACION: _____

DATOS COMPLEMENTARIOS: _____

Est. Civil / Cónyuge / Hijos

Otros familiares

FJL 96

Fecha	Documentos	091741 ANTECEDENTES A REGISTRAR
11.12.78	D.1679	- Delegado de Mesa por las listas:90 , en las elecciones nacionales del año 1971, por el Departamento de Montevideo . Circuito Nº. 302 .- (0388) (J)

091741 Fs3

SERVICIO DE INFORMACION DE DEFENSA

Dep. 1

Confeccionado el 1/11/71.

VARIOS

FOTO

Apellidos MACHIO ERCHI

Nombres ELSA

Fecha de Nacimiento

Lugar de Nacimiento

Est. Civil

Cred. Cívica Céd. Identidad 1.538.755.

Otros Documentos

Ocupación

Padre

Madre

Domicilio Ciudad

Otros datos

220

FICHA COMPLEMENTARIA

Pc 4

DOCUMENTO		091741 ANTECEDENTES
Fecha	Origen	
8/10/71.	S.72.D.237.	Ocupó la Universidad de la República el 8/10/71, siendo desalojado a las 16.00 horas por la fuerza pública. (W).

09 1742-7

Bs1

JUNTA DE COMANDANTES EN JEFE VARIOS 98.06.81 Dep. I Secc. I

S. I. D.

Sub Secc. A/N

Ficha Nº ..... Confec. .....

MACHITELLI — Anibal

Apellidos — Nombres

DOCUMENTOS: C/C ..... C/I. .....

Serie — Nº — Nº — Dpto.

OTROS DOC. .....

Pasaporte — Lib. Enrol. — etc.

NACIMIENTO: .....

Fecha — Lugar

DOMICILIO: .....

Calle — Nº — Teléf. — Ciudad o Localidad

PROFESION U OCUPACION: Abogado

LUGAR: ..... **CARGO:** .....

IDEOLOGIA POLITICA: ..... **CLASIFICACION:** .....

DATOS COMPLEMENTARIOS: .....

Est. Civil — Cónyuge — Hijos

.....

Otros familiares

Fe 2

Fecha	Documentos	09 1742 ANTECEDENTES A REGISTRAR
04.05.81	D.3428	-Fué Abogado Defensor de la sediciosa PEREZ HERNANDEZ, Martha Delia.-(O)-.

Imp. Nacional 16/79

Ps1

JUNTA DE COMANDANTES EN JEFE 001743-5

S. I. D.

Dep. I Secc. I

Sub Secc. A/N

Ficha Nro. ____ Confec. ____

MACHO RUIZ — Apellidos

Gabriela — Nombres

DOCUMENTOS: C/C AXB 13510 (Serie / Nro.) C/I. ____ (Nro. / Dpto.)

OTROS DOC. ____ (Pasaporte / Lib. Enrol. / etc.)

NACIMIENTO: ____ (Fecha / Lugar)

DOMICILIO: ____ (Calle / Nro. / Teléf. / Ciudad o Localidad)

PROFESION U OCUPACION: ____

LUGAR: ____ CARGO: ____

IDEOLOGIA POLITICA: ____ CLASIFICACION: ____

DATOS COMPLEMENTARIOS: ____ (Est. Civil / Cónyuge / Hijos)

____ (Otros familiares)

RS2

Fecha	Documento 01743	ANTECEDENTES A REGISTRAR
11.12.78	D.1679	- Delegado de Mesa por las listas :77-177-700-871-988-1811-2871, en las elecciones nacionales del año 1971, por el Departamento de Montevideo . Circuito N°. 685 .- 0388) (J) -Continúan listas:4190-41 91-7000-9988-11811

PS/

JUNTA DE COMANDANTES EN JEFE 001744-3

S. I. D.

Dep. I Secc. I

Sub Secc. A/N

Ficha Nro. ____ Confec. 5.4.79

MACHO CANTO — Apellidos

Roberto Ernesto — Nombres

DOCUMENTOS: C/C B.A.A.17772 — Serie Nro. C/I. ____ Nro. Dpto.

OTROS DOC. ____ Pasaporte Lib. Enrol. etc.

NACIMIENTO: ____ Fecha Lugar

DOMICILIO: ____ Calle Nro. Teléf. Ciudad o Localidad

PROFESION U OCUPACION: ____

LUGAR: ____ CARGO: ____

IDEOLOGIA POLITICA: ____ CLASIFICACION: ____

DATOS COMPLEMENTARIOS: ____ Est. Civil Conyuge Hijos

Otros familiares

ES2

Fecha	Documento	1744 ANTECEDENTES A REGISTRAR
11.12.78	D.1679	- Delegado de Mesa por las listas 90,190 , en las elecciones nacionales del año 1971 , por el Departamento de Montevideo . Circuito N°. 819 (Pág, No.0391) .- (Y)

SERVICIO DE INFORMACION DE DEFENSA
Dep. 1

091745-0

Confeccionado el 21/4/72

VARIOS

FOTO

Apellidos MACHUCA

Nombres Eduardo

Fecha de Nacimiento

Lugar de Nacimiento

Est. Civil

Cred. Cívica Céd. Identidad

Otros Documentos

Ocupación

Padre

Madre

Domicilio Ciudad

Otros datos

CHIESA Hnos. Ltda - 8100 - 3 - 72

FICHA COMPLEMENTARIA Fs 2

DOCUMENTO		1745 ANTECEDENTES
Fecha	Origen	
1/2/72	Doc_12	Figura en una lista de sócios de la coordinadora [illegible] del F.A. dicho material fue incautado en el domicilio de la presunta sediciosa JUDITH SUTZ Waisman.(1).

SERVICIO DE INFORMACION
DE DEFENSA
Dep. 1

091746-8

Confeccionado el 22.3.73

VARIOS

FOTO

Apellidos MACHUCA de PEREIRA MUÑEZ

Nombres Hilda

Fecha de Nacimiento

Lugar de Nacimiento

Est. Civil

Cred. Cívica Céd. Identidad

Otros Documentos

Ocupación

Padre

Madre

Domicilio Ciudad

Otros datos

CHIESA Hnos. Ltda - 8.000 - 3 - 72

FICHA COMPLEMENTARIA

DOCUMENTO 0 1746 ANTECEDENTES

Fecha	Origen	
Nov.1971	Lista 988 FDC F.A	Candidato en el 44.lugar a la Junta Departamental por el [illegible] Paysandú sub lema Frente del Pueblo(SS)

091747-C

C/G

Dep. I Secc. I

Sub Secc. A/N

Ficha Nº ..... Confec. 18.3.83

JUNTA DE COMANDANTES EN JEFE

S. I. D.

MACHUCA GUERRERO — Libertad

Apellidos — Nombres

DOCUMENTOS: C/C. M.A.A. 9808 — C/I. 2.977.265-0 Soriano

Serie Nº — Nº Dpto.

OTROS DOC. .....

Pasaporte — Lib. Enrol. — etc.

NACIMIENTO: 64 años en 1982.-

Fecha — Lugar

DOMICILIO: Bosco 430 — Mercedes

Calle Nº Telef. Ciudad o Localidad

PROFESION U OCUPACION: Empleado

LUGAR: Unión Cívica — CARGO: .....

IDEOLOGIA POLITICA: Chiarino Nov/982 — CLASIFICACION: CONVENCIONAL

DATOS COMPLEMENTARIOS: Divorciada

Est. Civil — Cónyuge — Hijos

.....

Otros familiares

091747

Fecha	Documentos	ANTECEDENTES A REGISTRAR
[illegible]	[illegible]	Electo 8 Suplente del Organo Deliberante Nacional del Partido Unión Cívica por el Departamento de Soriano Hoja de Votación M.A.I de acuerdo al resultado de las Elecciones Internas de los Partidos Políticos habilitados, efectuadas el 28-XI-82. — Eval. A-I (BB).

SERVICIO DE INFORMACION
DE DEFENSA
Dep. 1

091748-4

Confeccionado el 23.4.73

VARIOS

FOTO

Apellidos MACHUCA de FERNANDEZ

Nombres Martha.

Fecha de Nacimiento

Lugar de Nacimiento

Est. Civil

Cred. Cívica Céd. Identidad

Otros Documentos

Ocupación

Padre

Madre

Domicilio Ciudad

Otros datos

CHIESA Hnos. Ltda. - 8.108 - 3 - 72

FICHA COMPLEMENTARIA

DOCUMENTO		99 1748 ANTECEDENTES
Fecha	Origen	
1971.	Lista 1808	Candidato como 3er.suplente del 29.titular a la Junta Departamental por el dpto.de Colonia sub lema Frente Colonense(SS)

JUNTA DE COMANDANTES EN JEFE

S. I. D.

091749-2 V.

Dep. I Secc. I

Sub Secc. V/N V.

Ficha Nº ____ Confec. 13.80

MACHADO SILVIS — Apellidos

Daniel — Nombres

DOCUMENTOS: C/C ____ Serie ____ Nº — C/I. 1.392.109 Nº — Dpto.

OTROS DOC. ____ Pasaporte — Lib. Enrol. — etc.

NACIMIENTO: 21 años en 1980 — Fecha — Uruguay — Lugar

DOMICILIO: Chucarro 1004 Apto. 403 — Calle — Nº — Teléf. — Ciudad o Localidad

PROFESION U OCUPACION: Estudiante 2º año

LUGAR: Facultad de Ingeniería — CARGO: ____

IDEOLOGIA POLITICA: ____ CLASIFICACION: ____

DATOS COMPLEMENTARIOS: Soltero — Est. Civil — Cónyuge — Hijos

____ Otros familiares

148263

Fecha	Documentos	001749 ANTECEDENTES A REGISTRAR
17.5.80 FD 130/80	1833	-15.5.80.-Fue detenido con fines intimidatorios, por personal de la DNII, al finalizar una conferencia en la que estaba presente, llevada a cabo en el local de Canelones Nº 1322, y patrocinado por la Sociedad Pero Perith, dictada por el Dr. Rosenthal, sobre el tema "Comunismo y Terrorismo", asistiendo 300 personas, por hacer manifestaciones disconformistas relativas a lo expresado por el conferencista en lo que se refiere a la persecución de los judíos en la Unión Soviética. Interrogado, manifestó que dicho comentario lo realizó por falta de interés y motivación que había logrado el conferencista en la concurrencia, reiterando conceptos y hechos conocidos, dándose demasiado énfasis al problema judío-soviético, dejando de lado y sin profundizar en los problemas internos del Estado de Israel, las consecuencias de sus relaciones con Egipto y la posible política de los EE.UU en el área. Se establece que el concepto del encuentro era general a lo escuchado entre la asistencia, quienes se aburren mucho más que oir hechos ya conocidos. El encuentro no registra anotaciones en la DNII, aunque sí algunos familiares, habiéndose dispuesto su libertad. Vol: A-1.(TT)

JUNTA DE COMANDANTES EN JEFE
S. I. D.

FALLECIDO.
91750-O

FS.1

Dep. I Secc. I
Sub Secc. A/N
Ficha No. ..... Confec. .....

MACIAS FERNANDEZ — Antonio J.
Apellidos — Nombres

DOCUMENTOS: C/C. ..... **C/I.** .....
Serie No. No. Dpto.

OTROS DOC. .....
Pasaporte Lib. Enrol. etc.

NACIMIENTO: .....
Fecha Lugar

DOMICILIO: .....
Calle No. Teléf. Ciudad o Localidad

PROFESIÓN U OCUPACIÓN: .....

LUGAR: ..... **CARGO:** .....

IDEOLOGÍA POLÍTICA: ..... **CLASIFICACIÓN:** .....

DATOS COMPLEMENTARIOS .....
Est. Civil Cónyuge Hijos

.....
Otros familiares

B51

JUNTA DE COMANDANTES EN JEFE

S. I. D.

001751-8

Dep. I Secc. I

Sub Secc. A/N

Ficha Nro. ____ Confec. ____

MACHO RUIZ — Apellidos

Eloisa — Nombres

DOCUMENTOS: C/C AXA 17689 (Serie, Nro.) C/I. 2.202 HALDONADO (1) (Nro., Dpto.)

OTROS DOC. ____ Pasaporte ____ Lib. Enrol. ____ etc.

NACIMIENTO: ____ Fecha ____ Lugar

DOMICILIO: ____ Calle ____ Nro. ____ Teléf. ____ Ciudad o Localidad

PROFESION U OCUPACION: ____

LUGAR: ____ CARGO: ____

IDEOLOGIA POLITICA: ____ CLASIFICACION: ____

DATOS COMPLEMENTARIOS: ____ Est. Civil ____ Cónyuge ____ Hijos

____ Otros familiares

F82

Fecha	Docum	001751 ANTECEDENTES A REGISTRAR
11.12.78	D.1679	- Delegado de Mesa por las listas :77-1811-9988 , en las elecciones nacionales del año 1971 por el Departamento de Montevideo . Circuito N°. 652 .- 0388) (J)
26/2/982	12221/55	Funcionario del Ministerio de Justicia paso a situacion de disponibilidad el 01/09/78 en aplicacion del Acto Institucional N.7 de fecha 27/6/977.EVALUACION. A-1. (GM) Indica (A) ( ) ( ) ( ) ( )

SERVICIO DE INFORMACION DE DEFENSA

Dep. 1

091751

Rs 3

Confeccionado el 8/NOV/1978

VARIOS

FOTO

Apellidos MACHO RUIZ

Nombres ELOISA

Fecha de Nacimiento

Lugar de Nacimiento

Est. Civil

Cred. Cívica Céd. Identidad

Otros Documentos

Ocupación Oficial 3ro. (Corte de Juaticia-Juzgados Letrados de Capital).-

Padre

Madre

Domicilio Ciudad

Otros datos:

~~72000~~

FICHA COMPLEMENTARIA

Fs 1

DOCUMENTO		091751 ANTECEDENTES
Fecha	Origen	
14/Set/978	D.1114	-Según Nota Nro.202 del Ministerio de Justicia de fecha 24/Agosto/978, la causante se encuentra a estudio por parte de ese organismo, para ser pasada a situación de disponibilidad, motivando su causa:"Actividades Antinacionales" por lo que solicita la opinión de este Servicio al respecto.- (EVALUACION A-1) -Información proporcionada por Memo No.4767/978, de la Dirección Nacional de Información e Inteligencia, Departamento 3, del 15 de agosto de 1978 al Ministerio de Justicia: -Delegada de Mesa del Frente del Pueblo-Patria Grande-Mov.Ind.7 de octubre, en las Elecciones Nacionales de 1971, Circuito No. 652(Echevarría No.588), listas 700-9988-1811-77.- (EVALUACION B-2)
12/SET/978	Oficio No. 314/D-I/78	-En la fecha, se informó al Ministerio de Justicia que la Nota Nro. 202/978 de ese Ministerio:"Sin Observaciones" por parte de este Servicio en cuanto a la decisión del Sr. Ministro de pasar a la causante en calidad de disponibilidad.(P).-

VA RIOS

JUNTA DE COMANDANTES EN JEFE

Dep. I Secc. I

Sub Secc. A.M.

S. I. D. 091752-6

Ficha Nº ___ Confec. 10/4/8

MACIAS SILVA (Apellidos) Antonio José (Nombres)

DOCUMENTOS: C/C AKB No 3766 (Serie / Nº) C/I. 680.591 (Nº / Dpto.)

OTROS DOC. (Pasaporte / Lib. Enrol. / etc.)

NACIMIENTO: 28/11/930 en Uruguay (Fecha / Lugar)

DOMICILIO: Isidoro Laraya No 4397 - Timoteo Aparicio No 3891 Ap. 002 (Calle / Nº / Teléf. / Ciudad o Localidad)

PROFESION U OCUPACION: Apuntador de C.A.S.E. No 13

LUGAR: ___ CARGO: ___

IDEOLOGIA POLITICA: ___ CLASIFICACION: ___

DATOS COMPLEMENTARIOS: Hijo de Antonio y Enriqueta (Cónyuge / Est. Civil / Hijos)

02870

Otros familiares

Fecha	Documentos	001752 ANTECEDENTES A REGISTRAR
10/4/81	C.H.C.P. No 4515 PERMANENCIA de Montevideo	8/7/981 - En la fecha se contestó dicha Constancia, a nombre del causante, con antecedentes que se registran, a nombre de MACIAS, Antonio J., no pudiéndose establecer si los mismos le corresponden.- De acuerdo a sus declaraciones en Actas tomadas en el Dpto. No 3 de la D.N.I.I., manifiesta que dichas anotaciones le corresponden a su padre de nombre MACIAS FERNANDEZ fallecido en el año 1972. Según el Dpto. No 3 de la D.N.I.I.., le correspondería, la anotación de fecha 3/3/963 de EL POPULAR (Pág.8), Firmante de un manifiesto contrario a las Medidas Prontas de Seguridad.- El declarante manifiesta que tampoco le corresponden y que no encuentra explicación de como aparece como firmante de dicho manifiesto. Agrega que nunca fué afiliado a ningún partido político, considera que algún conocido lo hubiera incluído en el manifiesto, sin su consentimiento y que recién hoy, se entera de que su nombre apareciera en el diario "EL POPULAR".- Se hace constar que según sus manifestaciones, entre los años 1964 y 1978 se domicilió en Isidoro Larraya No 4397. (L).-

Imp. Nacional 7169

JUNTA DE COMANDANTES EN JEFE
S. I. D.

VARIOS
091753-4

Dep. I Secc. I
Sub Secc. A/N
Ficha N.° Confec. 8.83

MACIAS M. Eduardo
Apellidos Nombres

DOCUMENTOS: C/C. C/I.
Serie N.° N.° Dpto.

OTROS DOC.
Pasaporte Lib. Enrol. etc.

NACIMIENTO:
Fecha Lugar

DOMICILIO:
Calle N.° Teléf. Ciudad o localidad

PROFESION U OCUPACION:

LUGAR: CARGO:

IDEOLOGIA POLITICA: CLASIFICACION:

DATOS COMPLEMENTARIOS:
Est. Civil Cónyuge Hijos

Otros familiares

Fecha	Documentos	001753 ANTECEDENTES A REGISTRAR
3.8.83	7966/483	MEXICO - ENE/81 - Publica un verso titulado:"Los milicos Cadaverizaron", en el Boletín editado por el Círculo de Escritores uruguayos Antifascistas (CIPEURAN).Eval:A-1 (00)

MINISTERIO DE DEFENSA NACIONAL
S. I. D.

091754-2

09 JUN [illegible]

Dep. I

[illegible]

Ficha Nro. [illegible]

[illegible] Lorenzo

Apellidos Nombres

DOCUMENTOS. C/C. _____ C/I. _____

Serie Nro. Nro. Dpto.

OTROS DOC. _____

Pasaporte Lib. Enrol. etc.

NACIMIENTO. _____

Fecha Lugar

DOMICILIO. _____

Calle Nro. Teléf. Ciudad o localidad

PROFESION U OCUPACION. Funcionario de ANCAP (Registro No.23.247)

LUGAR. Terminal terrestre(la Teja) CARGO. Peón

IDEOLOGIA POLITICA. _____ CLASIFICACION. _____

DATOS COMPLEMENTARIOS. _____

Est. Civil Conyuge Hijos

_____

Otros [illegible]

Fecha	Documentos	091754 ANTECEDENTES A REGISTRAR
30/7/74	D.1892	-Figura en una nómina de funcionarios que introducía volantes en la Planta y cobra afiliaciones.-Eval.F-6.-(N).-
14.5.75	D.1084	-Indica lo mismo que el Doc. anterior.- (O)-

SERVICIO DE INFORMACION
MINISTERIO DE DEFENSA NACIONAL
SERVICIO DE DEFENSA
Dep. 1
Sección I.V.

091755-9

Ficha Nº ..... confeccionada el 19/I/66

FOTO

Apellidos MACIAS

Nombres Luis Vicente

Fecha de Nacimiento: .....

Lugar de Nacimiento: .....

Cred. Civ.: ..... Ced. Identidad: .....

Prontuario: ..... F. Censal: .....

Padre: .....

Madre: .....

Domicilio: ..... Ciudad: .....

Otros datos (Documentos y señas personales) .....

F 2

FICHA COMPLEMENTARIA

DOCUMENTO Nº	DOCUMENTO FECHA	DOCUMENTO ORIGEN	091755 ANTECEDENTES
	10/XII/65	72/207	-Pertenece al Personal de Trabajadores de F.U.N.S A..- Con motivo de las medidas prontas de seguridad decretadas por el gobierno de nuestro pais, fue detenos por autoridades policiales en el momento que violando las mimas, relizaban una asamblea en el Sindicato de F.U.N.S.A., en protesta a las medidas de referencia.- (Eval.F-3).-

001756-7

PS 1

JUNTA DE COMANDANTES EN JEFE

S. I. D.

Dep. I Secc. I

Sub Secc. A/N

Ficha Nro. _____ Confec._____

MACIAS CUENCA — Margarita

Apellidos — Nombres

DOCUMENTOS: C/C BPB 7169 — C/I. _____

Serie Nro. — Nro. Dpto.

OTROS DOC. _____

Pasaporte — Lib. Enrol. — etc.

NACIMIENTO: _____

Fecha — Lugar

DOMICILIO: _____

Calle — Nro. — Teléf. — Ciudad o Localidad

PROFESION U OCUPACION: _____

LUGAR: _____ **CARGO:** _____

IDEOLOGIA POLITICA: _____ **CLASIFICACION:** _____

DATOS COMPLEMENTARIOS: _____

Est. Civil — Cónyugé — Hijos

_____

Otros familiares

fc2

Fecha	Documentos 09 1756	ANTECEDENTES A REGISTRAR
11.2.78	D.1679	- Delegado de Mesa por las listas: 77-177-700-968-988-871-1001, en las elecciones nacionales del año 1971, por el Departamento de Montevideo . Circuito N°. 2106 .- (0389) (J) -Continúan listas: 1811-1968-2001-2871-4190-4191-7000-9988-11811

091757-5

MINISTERIO DE DEFENSA NACIONAL
S. I. D.

10 JUL. 1975

Psc

Dep. I Sec. 1
Sub-Sec. G
Ficha Nro. ____ Cuerpo. ____

MACIAS — Apellidos
MATILDE — Nombres

DOCUMENTOS: C/C ____ (Serie ____ Nro. ____) C/I. ____ (Nro. ____ Dpto. ____)

OTROS DOC. ____ (Pasaporte ____ Lib. Enrol. ____ etc. ____)

NACIMIENTO: ____ (Fecha ____ Lugar ____)

DOMICILIO: ____ (Calle ____ Nro. ____ Telef. ____ Ciudad o Localidad ____)

PROFESION U OCUPACION: ____

LUGAR: ____ CARGO: ____

IDEOLOGIA POLITICA: ____ CLASIFICACION: ____

DATOS COMPLEMENTARIOS: ____ (Est. Civil ____ Conyuge ____ Hijos ____)

Otros

Fs 2

Fecha	Documentos	091757 ANTECEDENTES A REGISTRAR
30.7.71	Doc.1900	Figura en una relación de profesores activistas del Liceo de Las Piedras. Evaluación B-2 (HB).

JUNTA DE COMANDANTES EN JEFE

S. I. D.

091758-3 V

Dep. I Secc. I BS/

Sub Secc. A/M

Ficha Nº ..... Confec. 1.3.83

MACIAS ALONSO — Rodolfo

Apellidos — Nombres

DOCUMENTOS: C/C. ..... Serie ..... Nº ..... C/I. 935.721 Nº ..... Dpto.

OTROS DOC. ..... Pasaporte ..... Lib. Enrol. ..... etc.

NACIMIENTO: ..... Fecha ..... Lugar

DOMICILIO: ..... Calle ..... Nº ..... Teléf. ..... Ciudad o Localidad

PROFESION U OCUPACION: .....

LUGAR: ..... CARGO: .....

IDEOLOGIA POLITICA: ..... CLASIFICACION: .....

DATOS COMPLEMENTARIOS ..... Est. Civil ..... Cónyuge ..... Hijos

..... Otros familiares

Fecha	Documentos	091758 ANTECEDENTES A REGISTRAR	
1.3.83	24526/83 PD	-20.2.83.-Tras haberse realizado una Asamblea Constitutiva de la firma "Fortuna S.A." a los efectos de constituirse en Asociación de 1er. Grado ,la Comisión Provisoria quedó integrada entre otros por el causante.Eval:A-1.(TT)	

Ficha unificada el 29.9.81

MINISTERIO DE DEFENSA NACIONAL
S. I. D.

089759-1

Dep. 1 Sec. 1
Sub-Secc. A/N
F.cha Nº____ Confec. 23/7/74

MACIAS ENINEDO — Apellidos
Ruben Alfonso — Nombres

DOCUMENTOS: C/C. B.U.B. 8499 — Serie / Nro.
C/I 536.882 (6) — Nro. / Dpto.

OTROS DOC. _____ — Pasaporte / Lib. Enrol. / etc.

NACIMIENTO: 26 de julio de 1928 — Fecha
R.C.U. — Lugar

DOMICILIO: Real 4238 (1) — Calle / Nro. / Teléf. / Ciudad o Localidad

PROFESION U OCUPACION: Funcionario de AMDET - Nro. 40 (3)

LUGAR: _____ **CARGO:** Sub-Encargado Talleres (4)

IDEOLOGIA POLITICA: Comunistas (5) **CLASIFICACION:** _____

DATOS COMPLEMENTARIOS: _____ — Est. Civil / Hijos

PADRES: Angel e Iseura — Otros familiares

Fecha	Documentos	091759 ANTECEDENTES A REGISTRAR PS2
4/5/73	818	Integrante del Comité de Base del edificio de Talleres Central y almacenes (Dante y J.Requena)de AMDET. El mismo es de filiación comunista.(J) Evaluación F-3.(J)
17.7.74	1732	Aparece en una lista de funcionarios comunistas de AMDET.-(PP).-Eval.F-6 Indica del ④ al ⑤
11.12.78	Doc.1679	- Delegado de Mesa por las listas 1001,2001,4191 , en las elecciones nacionales del año 1971 , por el Departamento de Montevideo Circuito Nº. 200 Pág.Nº 0391 (Y)
30.4.81	C.H.C.P. Nº 5684	-29.9.81.- En la fecha se contestó Constancia Nº 5684/81, para permanencia en el cargo que ocupa en la I.M.M., registrando los antecedentes anteriores.- (VL)
MONTEVIDEO	C.PERMANENCIA.	
4.3.83	20492/82	Habiendo solicitado C.H.C.P. el 16.6.81, se le otorgó Cat. "C" el 11.11.81.Eval.A.1.(AE).

MINISTERIO DE DEFENSA NACIONAL
SERVICIO DE INFORMACIONES DE DEFENSA
SERVICIO DE INTELIGENCIA

M / F

09 1760-9

Fecha Mdeo. 5 de enero de 1952.-

Ficha N.º [redacted]

FOTO

Nombre MACIAS GONZALEZ, Walter

Nacionalidad Oriental

Profesión o actividad Empl. "Sorocabana" (P. Libertad.)

Lugar de nacimiento 11/IX/930 Dpto. Mdeo.

Documentos que posee Cred. Cív. B.B.B. 13.028 Mdeo.
C. de Ident. N° 624.247

Domicilio Felipe Sanguinetti 2730 Teléf.

FILIACION

Edad aparente 20 años color del

cutis de los cabellos

estatura aspecto social

señas particulares

Fecha	Contenido
1) 23/X/950	I.E.18 As.40

091760

B2

Lugares donde frecuenta

afiliado a

actividad política y donde actúa

C O M U N I S M O

Antecedentes policiales

vehículos que posee o que guía

nombre y número de

personas que forman su familia

DATOS COMPLEMENTARIOS

1)-Alumno del C.G.I.O.Rva.,sindicado como presunto simpatizantes comunista por el Ofl.de Inform.del C.G.I.O.R. Cap.Troncoso.-

2.500-15-IV-50

MINISTERIO DE DEFENSA NACIONAL 09 1761-7

S. I. D.

Dep. 1 Sec. 1

Sub - Secc. A...

Ficha Nro.____ Confec. 15/8/74

Sr. MACIEL

Apellidos ..... Nombres .....

DOCUMENTOS: C/C. ..... Serie ..... Nro. C/I. ..... Nro. ..... Dpto

OTROS DOC. ..... Pasaporte ..... Lib. Enrol. ..... etc.

NACIMIENTO: ..... Fecha ..... Lugar

DOMICILIO: ..... Calle ..... Nro. ..... Teléf. ..... Ciudad o Localidad

PROFESION U OCUPACION: Contaduría Gral. de la Nación

LUGAR: ..... CARGO: .....

IDEOLOGIA POLITICA: ..... CLASIFICACION: .....

DATOS COMPLEMENTARIOS: ..... Est. Civil ..... Hijos

Otros familiares

Rs 2

Fecha	Documentos	091761 ANTECEDENTES A REGISTRAR
5/7/973	D.1444	Posible integrante de un CAT.Ex- funcionario de Subsistencias. Mantiene relaciones con integrantes de la Asociación de Func. de Subsistencias.-(J).Ev.B-2

Ficha confeccionada el día 31-7-1973 .-

P.E. B3

JUNTA DE COMANDANTES EN JEFE

S. I. D.

09 1761

Dep. I Secc. I

Sub Secc. A/N

Ficha Nro. _____ Confec._____

MACIEL
Apellidos _____ Nombres _____

DOCUMENTOS: C/C _____ C/I. _____
Serie Nro. Nro. Dpto.

OTROS DOC. _____
Pasaporte Lib. Enrol etc.

NACIMIENTO: _____
Fecha Lugar

DOMICILIO: _____
Calle Nro. Teléf. Ciudad o Localidad

PROFESION U OCUPACION: Funcionario de Subsistencias .-

LUGAR: _____ CARGO: _____

IDEOLOGIA POLITICA: _____ CLASIFICACION: _____

DATOS COMPLEMENTARIOS: _____
Est. Civil Cónyuge Hijos

_____
Otros familiares

Fecha	Documentos	1761 ANTECEDENTES A REGISTRAR
11-7-73	D. 1624	Figura en una relación de agitadores de la Asociación de Funcionarios Obreros y Administrativos de Subsistencias . Integraría un C.A.T. - Ahora funcionario de la C.G.N. (C/C) .-

B81

JUNTA DE COMANDANTES EN JEFE 091762-5 Dep. I Secc. 1

S. I. D.

Sub Secc. 12/11/77

Ficha Nro. _____ Confec. _____

MACIEL SIMÕES — Apellidos

Abresoligo — Nombres

DOCUMENTOS: C/C JCD-4232 — Serie Nro. — C/I. _____ — Nro. Dpto.

OTROS DOC. _____ — Pasaporte Lib. Enrol. etc.

NACIMIENTO: 25 años — Fecha Lugar

DOMICILIO: Raffo 2312 y Unión — Calle Nro. Teléf. — Salto — Ciudad o Localidad

PROFESION U OCUPACION: Chofer

LUGAR: Desocupado — **CARGO:** _____

IDEOLOGIA POLITICA: _____ — **CLASIFICACION:** _____

DATOS COMPLEMENTARIOS: _____

Est. Civil — Cónyuge — Hijos

Otros familiares

Fecha	Documento	1762 ANTECEDENTES A REGISTRAR
30/4/67	0571	-Afiliado al Partido Comunista Nº 34344 desde el 15/10/68.- Eval.B.1(K).-

J. C. J.
Dpto. 1

12/11/77

091762 #3

Apellidos M'CIEL SIMEES

Nombres Abresoligo

Documentos. AFILIADO AL P'RTIDO COMUNIST' N! 34344

Ant. Secc. A B C D E G V

☐ ☐ ☐ ☐ ☐ ☐ ☐

Secreto

09 1762 ANTECEDENTES Fs 4

EDAD: 25 años

DOCUMENTO: CC.JCD-4232

DOMICILIO: Raffo 2312 y Unión - Salto

PROFESION/ Chofer - Desocupado

Doc.0571-30/4/76-Eval.B.1(K).-

SERVICIO DE INTELIGENCIA
División I
(Seguridad)

MINISTERIO DE DEFENSA NACIONAL
SERVICIO DE INFORMACION DE DEFENSA
091703-3

Sección
Act. Ant. Nac.
Ficha N. ~~0075~~

VARIOS

Foto

Nombres y Apellidos: MACIEL, Alberto.

Fecha de Nacimiento: 1945.-

Lugar de Nacimiento: (País - Ciudad o Localidad - etc.)

Cred. Civ.: Serie N.º Ced. Identidad:

Otros documentos: (Pasaporte - Libreta Enrolam. - etc.)

Domicilio: (Ciudad o Localidad) (Calle) (N.º) (Telef.)

Filiación
- Edad Aparente Color del Cutis
- Color del Cabello Estatura Aproximada
- Complexión Aspecto Social
- Señas particulares

Ficha confeccionada en Montevideo, [illegible] de mayo de 1964.-

091763

Fs 2

ACTIVIDADES

(1) Laborales: Profesión ..... Lugar de trabajo .....

Cargo ..... Antigüedad .....

Otras Actividades .....

.....

(2) Políticas: Ideología ..... Actuación .....

Antecedentes .....

Antecedentes familiares .....

(3) Sociales: Estado Civil ..... Religión ..... Figuración .....

Grado Instrucción ..... Lugares que frecuenta .....

(4) Económicas: Situación ..... Capital aprox. ..... Vehículo .....
marca y N.o

Otros datos .....

Datos Complementarios .....

Apreciación Personal Gral. .....

.....

.....

MACIEL, Alberto.- FICHA COMPLEMENTARIA

P-53

Documento		Antecedentes
Fecha	Origen	091763
16-Mar-964.	B-72-D-17.-	- En el allanamiento practicado por la Jefatura de Policía de Montevideo en la calle Acevedo Díaz Nº 1868, domicilio de Jorge HERNANDEZ, se encontró documentación en la que consta que el reseñado será el próximo contacto a ganar en el Frigorífico Artigas. Está por trabajar en el Matadero del Frigorífico Artigas. Cuenta con 19 años de edad.-

Fsl

091764-1

MINISTERIO DE DEFENSA NACIONAL

S. I. D.

Dep. I Secc. I

Sub-Secc. A/N

Ficha Nro..... Confec. .....

Ficha confeccionada el 13/9/72

MACIEL SUAREZ (1) — Alfeo.

Apellidos — Nombres

DOCUMENTOS: C/C. HBD-1083 (2) C/I. 24.015 RIVERA (6)

Serie Nro Nro. Dpto.

OTROS DOC. .....

Pasaporte Lib. Enrol. etc.

NACIMIENTO: 23.1.38 (8)

Fecha Lugar

DOMICILIO: Rivera 656 (4)

Calle Nro. Teléf. Ciudad o Localidad

PROFESION U OCUPACION: Maestro.

Nº 96 RIVERA (7)

LUGAR: Escuela Primaria (5) CARGO: .....

IDEOLOGIA POLITICA: Comunista. CLASIFICACION: P.C. (8)

DATOS COMPLEMENTARIOS: .....

Est. Civil Conyuge Hijos

Otros familiares

Fecha	Documentos	091764 ANTECEDENTES A REGISTRAR	F-2
1971.	Lista 2001 RIVERA	-Candidato en el 2do. lugar Suplente del 9 Titular a la Junta Departamental, en las listas del P.Comunista. "PE".-	
26.7.78 PEI Nº66	Doc.881 OCOA	-Figura en una relación de docentes afiliados al P.Comunista con el No.63.843 Eval. A-1. Indica (1).(MM).-	
31.5.76	Doc.0754	-Afiliado al Partido Comunista con el Nro. 63843, fecha ingreso: 3.12.71, presentado por: Héctor PEREZ ALONSO, y Lil SILVEIRA de P. ALONSO, seccional: Rivera-Maestros. Eval: B-1 (M).- Indica del (2) al (5).-	
25.05.82	D. 15210/102	Funcionario del CONAE que fue sumariado en aplicación del procedimiento disciplinario previsto en la Ordenanza No. 17. Destituído por R. I. No. 8 NG 178, de 29/3/78.- Evaluación: A-1. Indica (6) (7) ( ) ( ) (VL)	
29.7.83	Doc.26314 Pag.2269	-1971-78: En información referente al P.C.obtenida por el Dpto.III/SID, en éste período se establece que el causante participó de la Conferncia Nacional del Partido (Rivera) llevada a cabo entre los días 1º y 2 DIC/972.-Eval:A-2.(SM) Indica (8)	
10.3.84	11941 / 82 PAG.3029	- POSEE ANTECEDENTES EN EL CONAE - EVAL - A - 1. (8) INDICA ( ) ( ) ( )	

JUNTA COMANDANTES EN JEFE
Dep. 1

1091765-8

Confeccionado el 26.8.76

V A R I O S

FOTO

Apellidos MACIEL PERALTA

Nombres Alicia

Fecha de Nacimiento

Lugar de Nacimiento

Est. Civil Casado Conyuge: José Luis Ferreira Leites

Cred. Cívica Céd. Identidad

Otros Documentos

Ocupación Empleada -Sección Farmacia CASMU No.2

Padre

Madre

Domicilio Pasaje A No. 3955 Ciudad

Otros datos

IMP. CHIESA Hnos. Ltda. 3.000 - 5 - 76

FICHA COMPLEMENTARIA

Ps 2

DOCUMENTO		091765 ANTECEDENTES
Fecha	Origen	
24.8.76 PD. 7 a 7	1098	13.8.76.-Se efectuaron diversas diligencias a efectos de localizarla por disposición del JMI de 1er. Turno para que se presentase ante ese magistrado. Indagado su esposo, expresó que la buscada hizo abandono del hogar desde hace tres meses ignorando su actual paradero.- (DD)

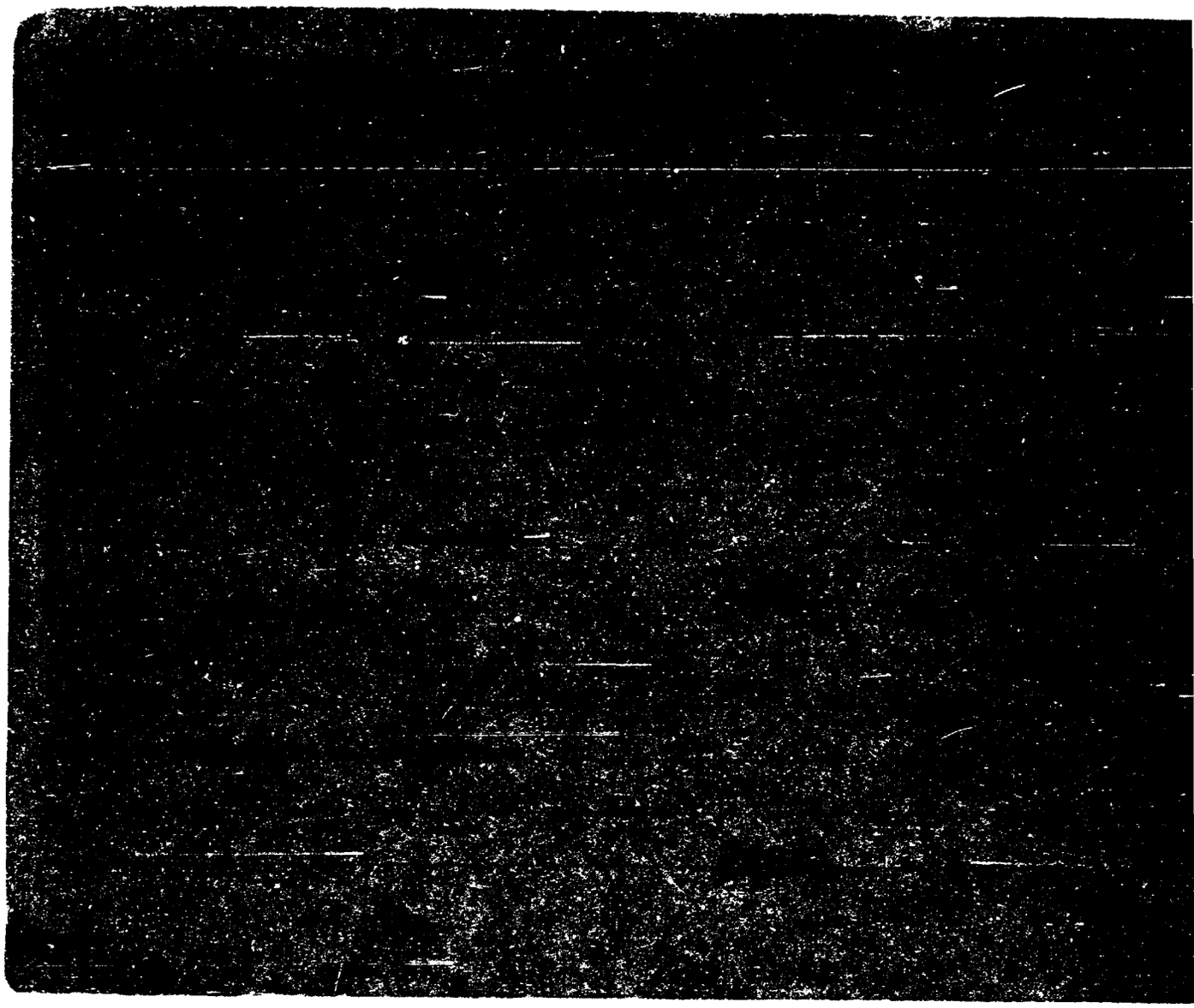

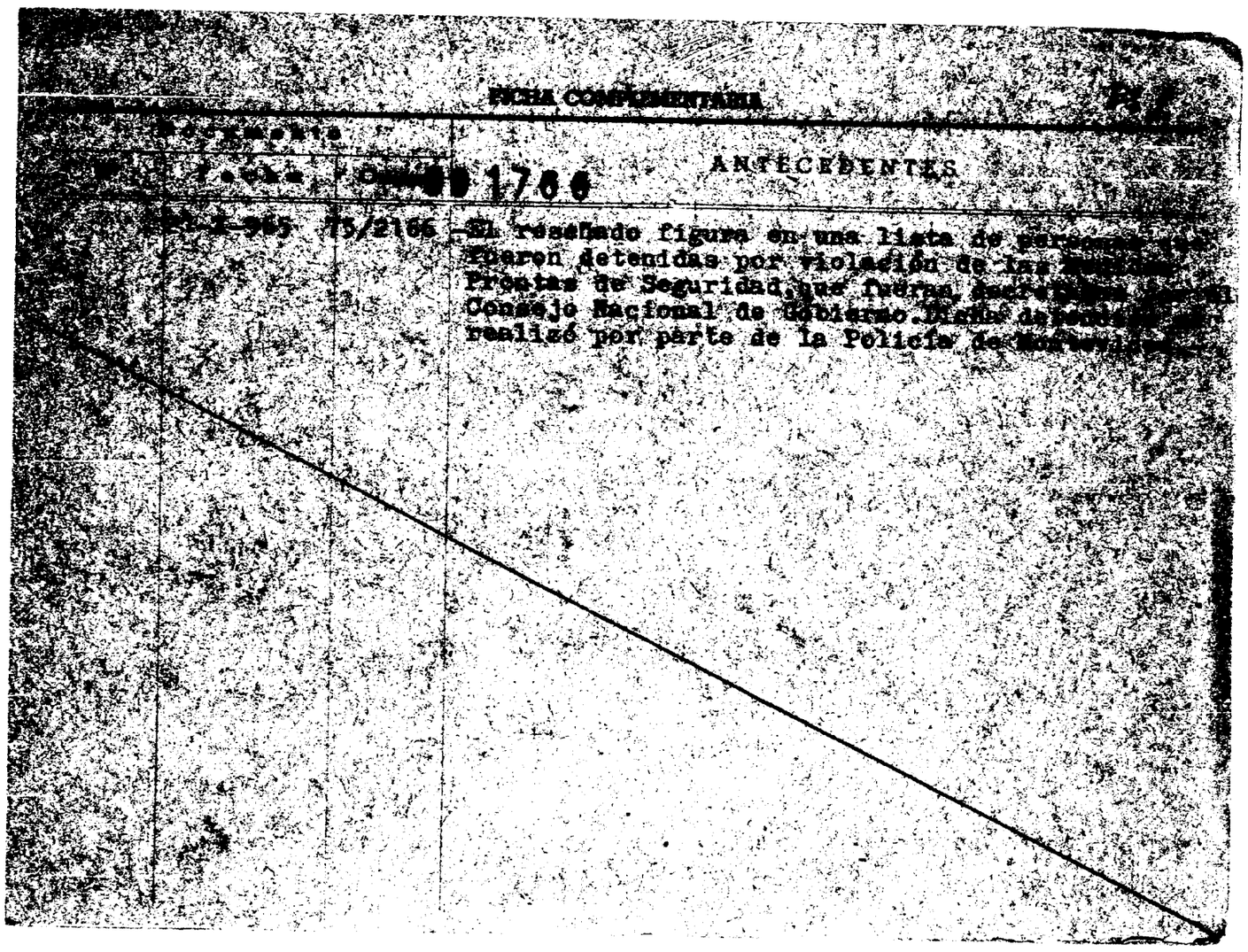

FICHA COMPLEMENTARIA

Documento		
Fecha	Cód.	ANTECEDENTES
[illegible]-965	75/2166	El reseñado figura en una lista de personas que fueron detenidas por violación de las Medidas Prontas de Seguridad, que fueran decretadas por el Consejo Nacional de Gobierno. Dicha detención se realizó por parte de la Policía de Montevideo.

1766

Pág 8

Fecha	Documento	1767 ANTECEDENTES A REGISTRAR
30/4/76	0571	- afiliado al Partido Comunista Nº30.875 desde 24.2.68.Eval. B.I.(R).-

j. C. j.

10/10/77 #3

Dpto. 1

091767

Apellidos MACIEL

Nombres Antonio

Documentos. AFILIADO AL PARTIDO COMUNISTA Nº30875

Ant. Secc. A B C D E G V

[X] [ ] [ ] [ ] [ ] [ ] [ ]

Secreto

1091767 **ANTECEDENTES** Rx 4

EDAD: 30 años

DOMICILIO: Paraguay y Guarahí-Bella Unión.

PROFESION: Peón Albañil-Berti y Blanco (SUMCA)

DOC. C.C.JBE 2038

DOC.0571-30/4/76-Eval.B.1(K).-

JUNTA DE COMANDANTES EN JEFE 001768-2 Dep. I Secc. I

S. I. D. Sub-Secc. A/N

Ficha Nº ..... Confec. 11/2/80

MACIEL MALEJ — Antonio Arturo
Apellidos — Nombres

DOCUMENTOS: C/C EVB 27886 (Serie / Nº) C/I. 1.339.255 (Nº / Dpto.)

OTROS DOC. ..... (Pasaporte / Lib. Enrol. / etc.)

NACIMIENTO: 27/3/54 (Fecha) Mdeo. (Lugar)

DOMICILIO: Laureles 517 (Calle / Nº) ..... (Teléf.) Mdeo. (Ciudad o Localidad)

PROFESION U OCUPACION: Mro. 1a.- Estudiante Derecho

LUGAR: Armada Nacional **CARGO:** Administrativo

IDEOLOGIA POLITICA: ..... **CLASIFICACION:** .....

DATOS COMPLEMENTARIOS: (Est. Civil / Cónyuge / Hijos)

Padres: Antonio y María Elsa
(Otros familiares)

E.C

Fecha	Documentos	091768 ANTECEDENTES A REGISTRAR
8/8/78	DNII	-Detenido el 9/7/73 a raíz de los disturbios ocurridos en Avda. 18 de Julio . Recobró la libertad el mismo día. Con fecha 1/XI/75 se establece que la División de Bienestar lo sita ante dicha dependencia de la Universidad para la Oficina de Mano de Obra y Trabajo Zafral, a interiorizarse de la labor que se le ofrece.(C.H.C.P. Nº 963/78 SECC. 19a. MDEO.) (U)

Imp. Nacional 716/78

MINISTERIO DE DEFENSA NACIONAL 091769-0 Dep. I Secc. [illegible]

S. I. D. Sub Secc. [illegible]

Ficha Nº .... Confid. [illegible]

[illegible] .... Armando Domingo ....
Apellidos Nombres

DOCUMENTOS: C/C .... C/I. ....
Serie Nº Nº Dpto.

OTROS DOC. ....
Pasaporte Lib. Enrol. etc.

NACIMIENTO: ....
Fecha Lugar

DOMICILIO: ....
Calle Nº Teléf. Ciudad o Localidad

PROFESION U OCUPACION: ....

LUGAR: .... CARGO: ....

IDEOLOGIA POLITICA: .... CLASIFICACION: ....

DATOS COMPLEMENTARIOS: ....
Est. Civil Cónyuge Hijos

....
Otros familiares

FC 2

091769

Fecha	Documentos	ANTECEDENTES A REGISTRAR
30.11.76	Dec.1649 Universidad de la República.-	-Figura en una nómina de funcionarios destituídos y cesad al 30.07.76 en las Oficinas Centrales, CAUSAL: Abandono de Cargo; [illegible] Div.Sum.: Cesantía.- [illegible]

JUNTA DE COMANDANTES EN JEFE

S. I. D. 091770-8

Dep. I Sec. I

Sub Secc. A/I

Ficha Nº ..... Confec. 19.8.8

NAGIEL Artigas

Apellidos Nombres

DOCUMENTOS: C/C ..... C/I. .....

Serie Nº Nº Dpto.

OTROS DOC. .....

Pasaporte Lib. Enrol. etc.

NACIMIENTO: .....

Fecha Lugar

DOMICILIO: .....

Calle Nº Teléf. Ciudad o Localidad

PROFESION U OCUPACION: .....

LUGAR: ..... **CARGO:** .....

IDEOLOGIA POLITICA: ..... **CLASIFICACION:** .....

DATOS COMPLEMENTARIOS: .....

Est. Civil Cónyuge Hijos

.....

Otros familiares

Fecha	Documentos	001770 ANTECEDENTES A REGISTRAR	Fs 2
8.6.81	5658	Se establece que el causante presentó para su afiliación al Partido Comunista a José Ramón VILLANOVA LANZA. Por declaraciones de su esposa Aurora GARCIA de MACIEL se establece que el causante se encuentra en Nigeria desde 1981.- (C)	

Imp. Nacional 716/79

MINISTERIO DE DEFENSA NACIONAL
S. I. D.

091771-6

Dep. I P E Secc. I

Ficha Nro. ..... Confec. 3/V/72

MACHEL — Apellidos
Berta — Nombres

DOCUMENTOS: C/C. ..... Serie ..... Nro. C/I. ..... Nro. ..... Dpto.

OTROS DOC. ..... Pasaporte ..... Lib. Enrol. ..... etc.

NACIMIENTO: ..... Fecha ..... Lugar

DOMICILIO: Juaquín Requena 1647, piso 4.-406450 Montevideo
Calle — Nro. — Teléf. — Ciudad o Localidad

PROFESION U OCUPACION: Enfermera

LUGAR: ..... CARGO: .....

IDEOLOGIA POLITICA: ..... CLASIFICACION: .....

DATOS COMPLEMENTARIOS: ..... Est. Civil ..... Cónyuge ..... Hijos

Otros familiares

R 2

Fecha	Documentos	09 1771 ANTECEDENTES A REGISTRAR
12/IV/72	633	Figura en una lista de direcciones obtenidas en "tatusera" y allanamientos realizados en domicilio de personas comprometidas en relación a la captura de sediciosos, que hace mención el comunicado Nº 63 de la Oficina de Prensa Conjunta.- (JJ)

JUNTA DE COMANDANTES EN JEFE
S. I. D.

VARIOS

091772-4

Dep. I Sec. 1
Sub Secc. A/N
Ficha No. ..... Confec. 26.5.83

MACIEL CASANOVAS (Apellidos) CARLOS HUBER (Nombres)

DOCUMENTOS: C/C. N.C.B. 7990 (Serie / No.) C/I. 3.098.911-5 (No. / Dpto.)

OTROS DOC. (Pasaporte / Lib. Enrol. / etc.)

NACIMIENTO: 25.1.1931 Rosario Colonia (Fecha / Lugar)

DOMICILIO: Rincón y José Ma. Garat S/Nº desde 1970. 1950/70 Baltasar Brun S/Nº (Calle / No. / Teléf. / Ciudad o Localidad)

PROFESIÓN U OCUPACIÓN: 1978/80 Pepsi-Cola Interamericana Suc. Rosario. 1950/77 Barraca de Sucesion H. Esteban Fuica. Rosario.-

LUGAR: CARGO:

IDEOLOGÍA POLÍTICA: CLASIFICACIÓN:

DATOS COMPLEMENTARIOS casado (Est. Civil / Cónyuge / Hijos)

HIJO DE: CARLOS Y MARIA ESTHER (Otros familiares)

FECHA	[illegible]	1772 ANTECEDENTES A REGISTRAR	fs 6
16.5.83	CHCPNº 1759/83	ING COLONIA.SECC. 2a.B.R.O.U R.E.Nº	-18.5.83: En la fecha se contestó dicha constancia CON ANTECEDENTES a nombre de MACIEL, Carlos Ubaldo, para ingreso en el Banco de la República Oriental del Uruguay, no pudiéndose establecer que dichos antecedentes le pertenezcan al titular de la constancia. (MV).-

JUNTA DE COMANDANTES EN JEFE

S. I. D.

091773-2

Dep. I. V. Sec. I

Sub Secc. A/N

Ficha Nº ____ Confec. 25.2.82

MACIEL	Carlos Ubáldo
Apellidos	Nombres

DOCUMENTOS: C/C ..... Serie ..... Nº C/I. ..... Nº ..... Dpto.

OTROS DOC. ..... Pasaporte ..... Lib. Enrol. ..... etc.

NACIMIENTO: ..... Fecha ..... Lugar

DOMICILIO: ..... Calle ..... Nº ..... Teléf. ..... Ciudad o Localidad

PROFESION U OCUPACION: .....

LUGAR: ..... CARGO: .....

IDEOLOGIA POLITICA: ..... CLASIFICACION: .....

DATOS COMPLEMENTARIOS: Casado
Est. Civil — Cónyuge — Hijos

.....
Otros familiares

Fecha	Documentos	09 1773 ANTECEDENTES A REGISTRAR
16.2.82	11973	- El causante es el cónyuge de la sediciosa Iris Lilián ROJO MARQUEZ, quien actualmente se encuentra con solicitud de captura del J.M.1ra.Is. 2do. Turno por hallarse incursa en el delito previsto en el art. 205 del C.P.M. Eval:A-2 (00)
21.8.82	. . . .	Se contesto en Memo(A) Nº 1812/82 para Tte. Cnel. WALTER MIRALLES.- (UU)
26.5.83	CHCPNº1579/83 ING.COLONIA.SECC 2da.ROSARIO BROU.- R.E.Nº	-18.5.83: En la fecha se contestó dicha constancia a nombre de MACIEL CASANOVAS, Carlos Huber, para ingreso en el Banco de la República Oriental del Uruguay, no pudiéndose establecer que el antecedente anteriormente registrado le pertenezca al titular de la constancia.-(MV).-

SERVICIO DE INFORMACION
DE DEFENSA
Dep. I

001774-0

Fs/

Confeccionado el 24-IV-1970.-

VARIOS

FOTO

Apellidos MACIEL LARRALDE

Nombres Celedonio Cirieco

Fecha de Nacimiento 19 años (1968)

Lugar de Nacimiento Uruguay

Est. Civil Soltero

Cred. Cívica ..... Ced. Identidad .....

Otros Documentos .....

Ocupación Vereador

Padre .....

Madre .....

Domicilio Cno. Santos 5448 Ciudad Montevideo

Otros datos: .....

FICHA COMPLEMENTARIA

DOCUMENTO		001774 ANTECEDENTES
Fecha	Origen	
11-X-968	D72-D37 Parte 240	-Detenido por participar durante las Medidas Prontas de Seguridad de una reunión no autorizada de vareadores de Maroñas, llevada a cabo en el Club Norton de bochas, sito en Patricios 3615.-

JUNTA DE COMANDANTES EN JEFE

S. I. D.

091775-7 Dep. I

Secc. 1

Sub Secc. A/N

Ficha Nro. ____ Confec.____

Maciel — Apellidos

Clemente — Nombres

DOCUMENTOS: C/C H.A.B. 4547 (Serie, Nro.) C/I. ____ (Nro., Dpto.)

OTROS DOC. ____ (Pasaporte, Lib. Enrol., etc.)

NACIMIENTO: 55 años (1966) (Fecha) ____ (Lugar)

DOMICILIO: Salto y Nro.1 (Calle, Nro.) ____ (Teléf.) Dpto. Paysandú (Ciudad o Localidad)

PROFESION U OCUPACION: Trabajador Rural

LUGAR: ____ CARGO: ____

IDEOLOGIA POLITICA: ____ CLASIFICACION: ____

DATOS COMPLEMENTARIOS: ____ (Est. Civil) ____ (Hijos)

____ (Otros familiares)

152

Fecha	Documentos	001775 ANTECEDENTES A REGISTRAR
26-5-76	D.0723	Afiliado al Partido Comunista con el Nro. 26.238, fecha ingreso: 20.11.66, seccional: Asalariados Rurales. Eval: B-1 (M).-

J. C. J.
Dpto. 1

R-3

091775

Apellidos MACIEL

Nombres Clemente

Documentos: AFILIADO AL PARTIDO COMUNISTA.

Ant. Secc.	A	B	C	D	E	G	V
	X						

Secreto

091775 ANTECEDENTES Fs 4

26-5-76 Doc. 0723 Eval: B-1 (M).-

Nro. Afiliado : 26.238

Fecha Ingreso: 20.11.66 55 años

Documento: H.A.B. 4547

Domicilio: Salto y Nro.1

Ocupación: Trabajador Rural

Seccional: Asalariados Rurales

SERVICIO DE INFORMACION DE DEFENSA

Dep. 1

VARIOS

091776-5

Fs1

Confeccionado el 1.10.73.

FOTO

Apellidos MACIEL

Nombres Daniel

Fecha de Nacimiento

Lugar de Nacimiento

Est. Civil

Cred. Civica Céd. Identidad

Otros Documentos

Ocupación

Padre

Madre

Domicilio Pasaje A. 3935.(Oficial 4 entre E.Castro Guarapirú). Ciudad

Otros datos

72075

FICHA COMPLEMENTARIA

Rs L

DOCUMENTO		091776 ANTECEDENTES
FECHA	ORIGEN	
18.3.72.	Doc.365.	-Figura en una relación de personas que reciben correspondencia de Editorial "Grito de Asencio" y Rev."Para Todos".-(W)

JUNTA DE COMANDANTES EN JEFE
S. I. D.

091777-3

Dep. I [redacted] Sec. I
Sub Sec. X/N
Ficha No. ..... Confec. 19.5.83

FV

MACIEL CACEREZ (Apellidos) Delmiro Beltrán (Nombres)

DOCUMENTOS: C/C. ..... (Serie / No.) C/I. ..... (No. / Dpto.)

OTROS DOC. ..... (Pasaporte / Lib. Enrol. / etc.)

NACIMIENTO: 23 años (1973) (Fecha) Uruguay (Lugar)

DOMICILIO: Larrañaga 1115 (Calle / No.) ..... (Teléf.) Salto (Ciudad o Localidad)

PROFESIÓN U OCUPACIÓN: Comerciante

LUGAR: ..... CARGO: .....

IDEOLOGÍA POLÍTICA: ..... CLASIFICACIÓN: .....

DATOS COMPLEMENTARIOS ... Casado (Est. Civil) ... Lidia Sansberro (Cónyuge) ... (Hijos)

..... (Otros familiares)

FECHA	DOCUMENTOS	1777	ANTECEDENTES A REGISTRAR
19.5.83	26266/29		Acta de fecha 11.9.73 por ilícitos económicos(Quiebra la Clandestina).Declara vinculaciones con:Demócrito SILVA,Lino RODRIGUEZ,Eduardo ESPINDOLA,Anwar CHAIDEZ Pedro SABARROZ y REMEDI.Eval:A-1 (00)

SERVICIO DE INTELIGENCIA
División I
(Seguridad)

MINISTERIO DE DEFENSA NACIONAL
SERVICIO DE INFORMACION DE DEFENSA
M/F
00177-8-1

Sección «A»
Act. Ant. Nac.
Ficha N.º

Nombres y Apellidos: MACIEL, Dionisio.-

Fecha de Nacimiento:

Lugar de Nacimiento:
(País - Ciudad o Localidad - etc.)

Cred. Civ.: Serie N.º Ced. Identidad:

Otros documentos:
(Pasaporte - Libreta Enrolam. - etc.)

Foto

Domicilio: Tacuarembó (Ciudad o Localidad) 25 de Mayo (Calle) 485.-/ (N.º) Igualdad 166 (Telef.) (1)

Filiación
- Edad Aparente
- Color del Cutis
- Color del Cabello
- Estatura Aproximada
- Complexión
- Aspecto Social
- Señas particulares

Ficha confeccionada en Montevideo, el 6 de junio de 1963.-

091778

ACTIVIDADES

(1) Laborales: Profesión ..... Lugar de trabajo .....

Cargo ..... Antigüedad .....

Otras Actividades .....

.....

(2) Políticas: Ideología Comunista.- Actuación .....

Antecedentes .....

Antecedentes familiares .....

(3) Sociales: Estado Civil ..... Religión ..... Figuración .....

Grado Instrucción ..... Lugares que frecuenta .....

(4) Económicas: Situación ..... Capital aprox. ..... Vehículo ..... marca y N.o

Otros datos .....

Datos Complementarios .....

Apreciación Personal Gral. .....

.....

.....

MACIEL, Dionisio.- FICHA COMPLEMENTARIA F45

Documento		Antecedentes
Fecha	Origen	091778
1) 26-XI-950.-	Lista 163 P.C. en Tacuarembó.-	1) 4o. Suplente a la Intendencia Municipal por Tacuarembó.-
2) Lista del Fidel del año 1962.-		2) 2do. Suplente del 1er. Titular al Concejo Departamental de Tacuarembó, en las elecciones de 1962, por el Fidel.-
Año 1964.	B-73(4)-D-1.-	3) Sindicado comunista por la Jefatura de Policía de Tacuarembó. Sin ocupación. Domiciliado en la calle 25 de Mayo 485.-
8/VI/1966	B.51/D.6	-Sindicado como comunista, integrando el FIDEL de Tacuarembó.-Indica (1)

10.3.84

11941 / 82
PAG. 3031

- POSEE ANTECEDENTES EN EL CO.NA.E -
EV. - A - 1. (B) INDICA ( ) ( ) ( )

SERVICIO DE INFORMACION
DE DEFENSA
Dep. I

Sección .....

001779-9

MINISTERIO DE DEFENSA NACIONAL
SERVICIO DE INFORMACION DE DEFENSA
M / F

Ficha Nº ..... confeccionada el 28-VI-966.-

FOTO

Apellidos MACIEL

Nombres Domingo

Fecha de Nacimiento: .....

Lugar de Nacimiento: .....

Cred. Cív.: ..... Ced. Identidad: .....

Prontuario: ..... F. Censal: .....

Padre: .....

Madre: .....

Domicilio: Facultad de Ingeniería:Julio Ma.Sosa 2181 Ciudad: Montevideo.-

Otros datos (Documentos y señas personales) .....

FICHA COMPLEMENTARIA

Pc 2

Documento			991779 ANTECEDENTES
Nº	Fecha	Origen	
	15-VI-966 Julio/966	77/15 77/30	-Suscriptor de propaganda comunista rusa distribuída por Editorial Pueblos Unidos.Domicilio: Julio Ma.Sosa 2181,Facultad de Ingeniería,Montevideo.-
	31/10/77	D.1137 Univ.de la Rep.	-Figura en una relación de investigaciones sumariales realizadas por la Universidad de la República en las Oficinas Centrales por"desaparición de tarjeta de asistencia", según consta en el expediente Nº 1185/77 de la Universidad,el cual finalizó al 30/9/77. No lleva evaluación. (C).-

GUO DE DEFENSA NACIONAL 091780 10 JUN. 1974

S. I. D.

Dep. I F3 Secc. I

Sub - Secc. G

Ficha Nro.____ Confec.____

MACIEL/de BARSA o BARZA BORBA (2) — Apellidos

Edith Magdalena (1) — Nombres

DOCUMENTOS: C/C. BCA 73.068 (8) (Serie, Nro.) C/I. 437.913 (3) (Nro., Dpto.) 1.437.913-0 (7)

OTROS DOC. ____ (Pasaporte, Lib. Enrol., etc.)

NACIMIENTO: 9/6/43 (9) 36 años de edad (4) (Fecha) Cerro Largo (10) Uruguay (5) (Lugar)

DOMICILIO: Asilo 3468 Ap. 10 (6) (Calle, Nro., Teléf., Ciudad o Localidad)

PROFESION U OCUPACION: Empl. Sanatorio Pacheco

LUGAR: ____ CARGO: Nurse - Jefe Enf. Docente (11

IDEOLOGIA POLITICA: Izquierdista CLASIFICACION: Activista

DATOS COMPLEMENTARIOS: ____ (Est. Civil, Conyuge, Hijos)

Otros familiares

091700

Fecha	Documentos	ANTECEDENTES A REGISTRAR
26/7/73	2078	Figura en lista de elemntes de izquierda del Sanatorio Pachece. (k) F-6
28.5.74	1286	Figura en una relación de activistas de izquierda pertenecientes al personal del Concejo Central de Asignaciones Familiares.- Evaluación B-1.-(E).- 16.2.78-Se contestó por MEMO(A)Nº 4251/77 para la DNII.gg
2.9.78	- - (PP)	Se contestó en Memo. (A) No. 2921/78 para la D-2/E.M./DKI
28/III/79	**- - -**	**Se contestó en Memo. (A) No. 281/79 para la Universidad (PP).-** **16/X/79-Se contestó Mem.(A) Nº 1454/79 de la Universidad.-(U)**
30.11.79 Doc.1678-P.D.6s6 Nº305		31.10.79: En relación a la denuncia que efectuara la directora de la Escuela de Nurses de M.S.P., acerca de llamadas telefónicas y cartas amenazantes que recibiera ella y cuatro instructoras de dicha escuela (entre ellas la causante); se pudo establecer que las cartas fueron enviadas en sobres comunes, azules, manuscritos y las hojas fueron confeccionadas a mimeógrafo con letra manuscrita, las que fueron entregadas por la denunciante en la Dirección General del M.S.P.-(A) Indica (1) al (6)

DOCUMENTOS	09178	ANTECEDENTES A REGISTRAR
21/[illegible]/83	1152/80	- Es mencionada en una nota enviada por Socorro ALVAREZ, (estudiante de la Escuela Universitaria de Enfermería) al Sr. Presidente de la Comisión Supervisora de la Enseñanza, siendo acusada de realizar persecusión ideológica contra estudiantes demócratas. Eval.: B-3.- (NR).-
4/5/983	26374/003	- Indica del (7) al (11) - (MS)
4/5/83	———	Se contestó Memo. (A) Nº 936/983 para el M.S.P. - (MS)
17/ /83	———	Se contestó Memo. (A) Nº 1338/983 para O.C.I.P. (MS)
7.8.83	29141/1 a 04	-23.5.83-Presenta revisión de antecedentes ante el Señor Jefe de Policía de Mdeo., en base a que al tomar conocimiento de los mismos, los mismos obstaculazarían su ingreso como Enfermera Supervisora de la Esc. de Sanidad del MPS. En sus descargos expresa que durante 1971 dejó de prestar funciones en el Sanatorio "PACHECO", con cuya agremiación y directiva mantenía discrepacias, no participando de las huelgas o paros dispuestos por el sindicato, lo que le valió que la acusaran de "rompehuelgas". En relación al antecedente del 28.5.74, manifiesta que no ha ejercido actividad gremial, no concurriendo a las asambleas efectudas en Asignaciones Familiares, no firmando o apoyando ninguna declaración de la gremial. Acepta el haberse afiliado a la Gremial de Asignaciones Familares ppr los beneficios que ello representaba, tales como ser el acceso ...///.

FECHA	DOCUMENTOS	09 1780 ANTECEDENTES A REGISTRAR Rs 4.
		cooperativa de vivienda y el seguro de enfermedad para sus familiares. Como testigos de sus convicciones democráticas nombra a la Srta Rita MANCUELLO, Nurse .Supervisora del Centro de Prematuros de Asignaciones Familiares y al Dr. Eduardo GAMIO, Dtor, del Hosp. de Cerro Largo.
	Pág. 7	-5.12.77 Solicita en la Sec.15a. C.A.F.P.I., expidiéndosele Cat. "B"
	Pág.14	-6.7.83-El Delegado del S.I.D. en Mdeo. remite a este Servicio la revisión presentada por la causante.-(C)
15.8.83	**Pag.14**	**Por Exp.No.194/D-I/83, se comunica al Señor Delegado del SID en el Dpto. de Montevideo, que habiéndose realizado el estudio de los antecedentes de la causante, se ha resuelto no hacer lugar a su solicitud, manteniéndose por lo tanto sus antecedentes.** **No obstante esta resolución, correspondería la tramitación de C.H.C.P. para su Permanencia o Ingreso, según corresponda.- (CC)**
6.2.84	1027/79 Pág 3	22.9.78:En la fecha es sindicada como izquierdista, y dentro de la Escuela Universitaria de Enfermería "Dr.Carlos Nery" acusada de persecución ideologica a los alumnos de reconocida ideología democrática,Según lo manifestado por

...///

001700

55

FECHA	DOCUMENTOS	RACIEL BORBA — ANTECEDENTES A REGISTRAR EDITH MAGDALENA
	..///	sus alumnos, la causante declaró que:"había gente que no debía recibirse porque no iba a intentar cambiar la situación actual del país".Eval.A-1.(MK)

SERVICIO DE INFORMACION
DE DEFENSA
Dep. 1

091781-5

Ff 1

Confeccionado el 13/10/72

VARIOS

FOTO

Apellidos MAGNONE

Nombres Silvio Galileo

Fecha de Nacimiento

Lugar de Nacimiento

Est. Civil

Cred. Cívica Céd. Identidad

Otros Documentos

Ocupación Maestra.

Padre

Madre

Domicilio Ciudad

Otros datos

CHIESA Hnos. Ltda. - 8.000 - 3 - 72

F32

FICHA COMPLEMENTARIA

DOCUMENTO		091781 ANTECEDENTES
Fecha	Origen	
23/5/71	77-19	Firmante de una declarasion de Profesores y Profesionales Universitarios en adhesion al Frente Amplio.(X)
9.12.75	D. 2061	Figura en un manifiesto en el cual integran Maestros, Profesores y Profesionales Universitarios emitido por el Frente Amplio a la población de Las Piedras.- Evaluación B-2.-(I).-
12/3/84	11841 / 82 PAG. 8047	-POSEE ANTECEDENTES EN EL CO.NA.E- EVAL - A - 1.C (D) INDICA ( ) ( ) ( )

MINISTERIO DE DEFENSA NACIONAL
S. I. D.

091782-3

Dep. I B/ Sec. I

Sub - Secc. G

Ficha Nro. ____ Cuerpo 14-8-2

MIGUEL Elias

Apellido Nombres

DOCUMENTOS: C/C. _____ C/I. _____

Serie Nro. Nro. Dpto.

OTROS DOC. _____

Pasaporte Lib. Enrol. etc.

NACIMIENTO: _____

Fecha Lugar

DOMICILIO: _____

Calle Nro. Telef. Ciudad o Localidad

PROFESION U OCUPACION: _____

LUGAR: _____ CARGO: _____

IDEOLOGIA POLITICA: _____ CLASIFICACION: _____

DATOS COMPLEMENTARIOS: _____

Est. Civil Conyuge Hijos

Otros

PS 2

Fecha	Documentos	091782 ANTECEDENTES A REGISTRAR
19.5.75 PD.07.00 a 07.00	870	13.5.75 -Se incauta una tarjeta perteneciente al UNTMRA con su nombre, al ser inspeccionado el domicilio de Angel Mencha Ais -involucrado en la distribución del Semanario "Carta" del P. Comunista.- (DD)

JUNTA DE COMANDANTES EN JEFE
S. I. D.

091783-1 18.02.82

Dep. I Sec.
Sub Secc. A/N
Ficha Nº _____ Confec. _____

MACIEL FACCIO ..... Esteban .....
Apellidos Nombres

DOCUMENTOS: C/C A.P.A. 7941 ..... C/I. .....
Serie Nº Nº Dpto.

OTROS DOC. .....
Pasaporte Lib. Enrol. etc.

NACIMIENTO: .....
Fecha Lugar

DOMICILIO: .....
Calle Nº Teléf. Ciudad o Localidad

PROFESION U OCUPACION: .....

LUGAR: ..... CARGO: .....

IDEOLOGIA POLITICA: ..... CLASIFICACION: .....

DATOS COMPLEMENTARIOS: .....
Est. Civil [illegible]uge Hijos

.....
Otros familiares

Fecha	Documentos	091783 ANTECEDENTES A REGISTRAR
16.02.82	D. 5757/	-Figura en una relacion de la Corte Electoral, de ciudadanos inscriptos en el Registro Civico Nacional, que se encuentran comprendidos en el Art. 1, Literal "B" del Acto Institucional No. 4, con prohibicion de ejercer el derecho de voto. (Procesados por delitos de "Lesa Nacion").Eval.· A-1.(VL) Indica ( ) ( )

JUNTA DE COMANDANTES EN JEFE 091784-9

S. I. D.

Dep. I Secc. I

Sub Secc. A/N

Ficha Nro. _____ Confec._____

MACIEL — Fanny Elena

Apellidos — Nombres

DOCUMENTOS: C/C BAA 14826 — C/I. _____

Serie — Nro. — Nro. — Dpto.

OTROS DOC. _____

Pasaporte — Lib. Enrol. — etc.

NACIMIENTO: _____

Fecha — Lugar

DOMICILIO: _____

Calle — Nro. — Teléf. — Ciudad o Localidad

PROFESION U OCUPACION: _____

LUGAR: _____ **CARGO:** _____

IDEOLOGIA POLITICA: _____ **CLASIFICACION:** _____

DATOS COMPLEMENTARIOS: _____

Est. Civil — Cónyuge — Hijos

Otros familiares

091784

Fecha	Documentos	ANTECEDENTES A REGISTRAR
11.12.78	D.1679	- Delegado de Mesa por las listas : 1811 , en las elecciones nacionales del año 1971, por el Departamento de Montevideo . Circuito Nº. 800 .- (0388 (J)

SERVICIO DE INFORMACION DE DEFENSA

Dep. 1

V A R I O S

091785 -6

Confeccionado el 4/10/77

FOTO

Apellidos MACIEL CABRERA (1)

Nombres Felicia Gerona (2)

Fecha de Nacimiento 29/7/39 (3)

Lugar de Nacimiento Florida (4)

Est. Civil Soltera (5)

Céd. Cívica IIB 15.176(6) Céd. Identidad 1.039.507 (7)

Otros Documentos

Ocupación Funcionaria del M.T.S.S. Of. 1º Dpto. Personal (8)

Padre Cesimiro Lucio (9)

Madre Dionisia Flor de Liz (10)

Domicilio Paysandú 991 Ap. 2 (11) Ciudad Montevideo

Otros datos:

chiesa hnos. - 4 000 - 5/77

FICHA COMPLEMENTARIA

DOCUMENTO		ANTECEDENTES
Fecha	Origen	00178
4/6/75	D. 1024	-Figura en una lista de funcionarios del Ministerio de Trabajo y Seguridad Social que se suponen de tendencia izquierdista, pero no se manifiestan como tal.- Eval. B-2 (U).-
23/8/78	DNII	-Indica (1) al (11).- (CONST.MAR. Nº 497/78 DE LA SEC 3a. DE MONTEVIDEO./ (U)

MINISTERIO DE DEFENSA NACIONAL

S. I. D.

001766-4

Dep. I BV S

Sub-Secc.

Ficha Nº ..... Confed

29-11-65

MACIEL **Fernando**

Apellidos Nombres

DOCUMENTOS: C|C ..... C|I .....

Serie Nº Nº Dpto.

OTROS DOC.: .....

Pasaporte Lib. Enrol. etc.

NACIMIENTO: .....

Fecha Lugar

DOMICILIO: .....

Calle Nº Telef. Ciudad o Localidad

PROFESION U OCUPACION: **Estudiante**

LUGAR: ..... **CARGO** .....

IDEOLOGIA POLITICA ..... **CLASIFICACION** .....

DATOS COMPLEMENTARIOS .....

Est. Civil Conyuge Hijos

.....

otros familiares

OCUMENTOS 6-5-64	091786 ANTECEDENTES A REGISTRAR RS 2
Reg.C.2 B.48.D.3	Electo como suplente de la Comisión Directiva de la Asociación de Estudiantes Durannenses de Estudiante Liciales (ADEL) para el ejercicio 1964-65. (Eval.B-2)(LL).-

[redacted] SERVICIO DE INTELIGENCIA
División I
(Seguridad)

MINISTERIO DE DEFENSA NACIONAL
SERVICIO DE INFORMACION DE DEFENSA
M / F
001787-243

Sección FS1
Act. Ant. Nac.
Ficha N.º [redacted]

Nombres y Apellidos: MACIEL Fidel

Fecha de Nacimiento: .....

Lugar de Nacimiento: .....
(País - Ciudad o Localidad - etc.)

Cred. Civ.: Serie ..... N.º ..... Ced. Identidad: .....

Otros documentos: .....
(Pasaporte - Libreta Enrolam. - etc.)

VR 702

Foto

Domicilio: Fray Bentos
(Ciudad o Localidad) (Calle) (N.º) (Telef.)

Filiación
- Edad Aparente ..... Color del Cutis .....
- Color del Cabello ..... Estatura Aproximada .....
- Complexión ..... Aspecto Social .....
- Señas particulares .....

Ficha confeccionada en Montevideo el 26 de noviembre de 1964.-

001787

ACTIVIDADES

(1) Laborales: Profesión Panadero Lugar de trabajo .....

Cargo ..... Antigüedad .....

Otras Actividades .....

.....

(2) Políticas: Ideología Socialista Actuación .....

Antecedentes .....

Antecedentes familiares .....

(3) Sociales: Estado Civil ..... Religión ..... Figuración .....

Grado Instrucción ..... Lugares que frecuenta .....

(4) Económicas: Situación ..... Capital aprox. ..... Vehículo .....
marca y N.o

Otros datos .....

Datos Complementarios .....

Apreciación Personal Gral. .....

.....

.....

MACIEL — FICHA COMPLEMENTARIA — Fidel

Documento		001787 Antecedentes
Fecha	Origen	
13-VII-964	B-42-D-6	-En el paro decretado en el día de la fecha por la Unión de Empleados del Comercio y la Industria de la ciudad de Fray Bentos, solo la panadería de su propiedad lo llevó a cabo.-

SERVICIO DE INFORMACION DE DEFENSA
Dep. 1

0=1788-0

Confeccionado el .....

V A R I O S

Apellidos MACIEL

Nombres Gladys

Fecha de Nacimiento .....

Lugar de Nacimiento .....

Est. Civil .....

Cred. Cívica ..... Céd. Identidad .....

Otros Documentos .....

Ocupación .....

FOTO

Padre .....

Madre .....

Domicilio ..... Ciudad .....

Otros datos .....

FICHA COMPLEMENTARIA

DOCUMENTO		ANTECEDENTES
Fecha	Origen	001782
3/8/71	Marcha	Figura en una lista de adherentes al Frente Amplio, de Maestros de Durazno.-(c)
25/4/79		-Se constestó CONSTANCIA DE HABILITACION Nº 0109/78 DE LA SECC. 1a. DE DURAZNO a nombre de MACIEL ROMERO, Gladys Raquel).- (U)
27/07/82	.....	-MEMO. (A) No. 1494/82 PARA EL S.I.E. (4TA.PARTE).(P)
10.3.84	11041 / 82 PAG. 3031	-POSEE ANTECEDENTES EN EL CO.NA.E- EVAL = A = 1 (B) INDICA ( ) ( ) ( )

JUNTA DE COMANDANTES EN JEFE
S. I. D.

00 1789-8

Dep. I Secc. I
Sub Secc. A/N
Ficha Nro. ____ Confec.____

MACIEL FACCIO — Gladys Mabel
Apellidos — Nombres

DOCUMENTOS: C/C BCA 31690 C/I. _____
Serie Nro. Nro. Dpto.

OTROS DOC. _____
Pasaporte Lib. Enrol. etc.

NACIMIENTO: _____
Fecha Lugar

DOMICILIO: _____
Calle Nro. Teléf. Ciudad o Localidad

PROFESION U OCUPACION: _____

LUGAR: _____ CARGO: _____

IDEOLOGIA POLITICA: _____ CLASIFICACION: _____

DATOS COMPLEMENTARIOS: _____
Est. Civil Cónyuge Hijos

Otros familiares

Fs 2

Fecha	Documentos	001789 ANTECEDENTES A REGISTRAR
11.12.78	D.1679	- Delegado de Mesa por las listas: 1001-2001 , en las elecciones nacionales del año 1971, por el Departamento de Montevideo . Circuito Nº. 1082 .- (0388) (J)

SERVICIO DE INFORMACION
DE DEFENSA
Dep. 1

091790-6

Confeccionado el 9-VII-1970

VARIOS

FOTO

Apellidos MACIEL SANTA CRUZ

Nombres Guillermo Héctor

Fecha de Nacimiento 36 años (1969)

Lugar de Nacimiento Uruguay

Est. Civil Soltero

Cred. Cívica

Ced. Identidad 843.616

Otros Documentos

Ocupación Empleado del Frigorífico Victoria

Padre

Madre

Domicilio La Paloma 2200

Ciudad Montevideo

Otros datos

FICHA COMPLEMENTARIA FC 2

DOCUMENTO		091790 ANTECEDENTES
Fecha	Origen	
28-VI-969 Parte 5	B72-D27 Año 1970	-Detenido por violación del Decreto de Medidas Prontas de Seguridad.-

JUNTA DE COMANDANTES EN JEFE   091791-4   Dep. [redacted] Sec.

S. I. D.   S.A.N

Ficha No. [redacted] Credencial 26.5.83

FY

[illegible] .... Harrington ....

Apellidos   Nombres

DOCUMENTOS: C/C. .... C/I. ....

Serie   No.   No.   Dpto.

OTROS DOC. ....

Pasaporte   Lib. Enrol.   etc.

NACIMIENTO: ....

Fecha   Lugar

DOMICILIO: ....

Calle   No.   Teléf.   Ciudad o Localidad

PROFESIÓN U OCUPACIÓN: ....

LUGAR: .... CARGO: ....

IDEOLOGÍA POLÍTICA: .... CLASIFICACIÓN: ....

DATOS COMPLEMENTARIOS ....

Est. Civil   Cónyuge   Hijos

Padrastro del recluso BALMELLI Jorge. ....

Otros familiares

131/78

FECHA	DOCUMENTOS	ANTECEDENTES A REGISTRAR
[illegible].5.83	0663/80 pag.3	-16.6.80-Visita en el EMR.1 al recluso Nro. 547 BAL MELLI Jorge.Eval:A-1(M).-

SERVICIO DE INFORMACION DE DEFENSA

Dep. 1

091792-2

Confeccionado el 02.5.77

VARIOS

FOTO

Apellidos MACIEL JAEN(1)

Nombres Héctor Oscar

Fecha de Nacimiento 31.5.935(2)

Lugar de Nacimiento

Est. Civil

Cred Cívica KCC 1812(3) Céd. Identidad 39572(4)

Otros Documentos

Ocupación Funcionario de ANCAP
Operario Destileria 2da.-(5)

Padre

Madre

Domicilio Nuevo Paysandú(6) Ciudad

Otros datos

Imp. CHIESA Hnos. Ltda. 18.000 - 12 - 73

FICHA COMPLEMENTARIA

DOCUMENTO

No 1792

ANTECEDENTES

Fecha	Origen	
14.5.75	Doc.1084	-Figura en una relación de funcionario de ANCAP como Frente Amplista.- (P.C.D)
9.1.84 (Ficha No. 308 de ANCAP)	16721	-Indica del 1 al 6.-Eval.A-1.(TJ)

SERVICIO DE INFORMACION
DE DEFENSA
Dep. 1

VARIOS

FOTO

Confeccionado el 24.3.73.

Apellidos MACIEL

Nombres Hector Omar

Fecha de Nacimiento

Lugar de Nacimiento

Est. Civil

Cred. Cívica Céd. Identidad

Otros Documentos

Ocupación

Padre

Madre

Domicilio Ciudad

Otros datos

CHIESA Hnos. Ltda - [illegible] - 3 - 73

FICHA COMPLEMENTARIA

Fc 2

DOCUMENTO		ANTECEDENTES
Fecha	Origen	
1971.	Lista 808.	Candidato como 14º.titular a la Junta Electoral,por el Dpto.de Paysandú,sub.lema "Frente del Pueblo".- (*).
14.7.75	Doc. 1085	Figura en una relación de funcionarios de ANCAP como partidario del Frente Amplio (PDC).-qq-. Rv.:A-1.-

468

MINISTERIO DE DEFENSA NACIONAL

S. I. D.

091794-8

Dep. I F51 S

Sub-Secc.

Ficha Nº ..... Confec

16-6-57

MACIEL — Hermes

Apellidos — Nombres

DOCUMENTOS: C|C ..... C|I .....

Serie Nº Nº Dpto.

OTROS DOC.: .....

Pasaporte Lib. Enrol. etc.

NACIMIENTO: .....

Fecha Lugar

DOMICILIO: .....

Calle Nº Telef. Ciudad o Localidad

PROFESION U OCUPACION: Obrero de la construcción.-

LUGAR: ..... CARGO .....

IDEOLOGIA POLITICA ..... CLASIFICACION .....

DATOS COMPLEMENTARIOS .....

Est. Civil 40820 Conyuge Hijos

.....

otros familiares

CUMENTOS 16-6-57	091794 ANTECEDENTES A REGISTRAR
III-Gl- [illegible]- [illegible]-7.-	--Es vocal de la Comisión Directiva del Sindicato de la Construcción del Departamento de Flores.-

JUNTA DE COMANDANTES EN JEFE
S. I. D.

91795-5

F5. 1

Dep. I Secc. I
Sub Secc. A/N
Ficha No. ..... Confec. .....

MACIEL — Horacio
Apellidos — Nombres

B X X

DOCUMENTOS: C/C. ..... Serie ..... No. **C/I.** ..... No. ..... Dpto.

OTROS DOC. ..... Pasaporte ..... Lib. Enrol. ..... etc.

NACIMIENTO: ..... Fecha ..... Lugar

DOMICILIO: ..... Calle ..... No. ..... Teléf. ..... Ciudad o Localidad

PROFESIÓN U OCUPACIÓN: .....

LUGAR: ..... **CARGO:** .....

IDEOLOGÍA POLÍTICA: ..... **CLASIFICACIÓN:** .....

DATOS COMPLEMENTARIOS ..... Est. Civil ..... Cónyuge ..... Hijos

..... Otros familiares

SERVICIO DE INTELIGENCIA
División I
(Seguridad)

MINISTERIO DE DEFENSA NACIONAL
SERVICIO DE INFORMACION DE DEFENSA
M/F
I 001796-3

Sección A
Act. Ant. Nac.
Ficha N.º 0078

VARIOS

Foto

Nombres y Apellidos: MACIEL DE PEREYRA Irla

Fecha de Nacimiento:

Lugar de Nacimiento:
(País - Ciudad o Localidad - etc.)

Cred. Civ.: Serie N.º Ced. Identidad:

Otros documentos:
(Pasaporte - Libreta Enrolam. - etc.)

Domicilio:
(Ciudad o Localidad) (Calle) (N.º) (Telef.)

Filiación
- Edad Aparente Color del Cutis
- Color del Cabello Estatura Aproximada
- Complexión Aspecto Social
- Señas particulares

Ficha confeccionada en Montevideo el 11 de diciembre de 1963.-

1991795 FSL

ACTIVIDADES

(1) Laborales: Profesión Maestra Lugar de trabajo

Cargo Antigüedad

Otras Actividades

(2) Políticas: Ideología Unión Popular Actuación

Antecedentes Firmante de un manifiesto de la Unión Popular, Marcha 23.XI.962.-

Antecedentes familiares

(3) Sociales: Estado Civil Religión Figuración

Grado Instrucción Lugares que frecuenta

(4) Económicas: Situación Capital aprox. Vehículo marca y N.o

Otros datos

Datos Complementarios

Apreciación Personal Gral.

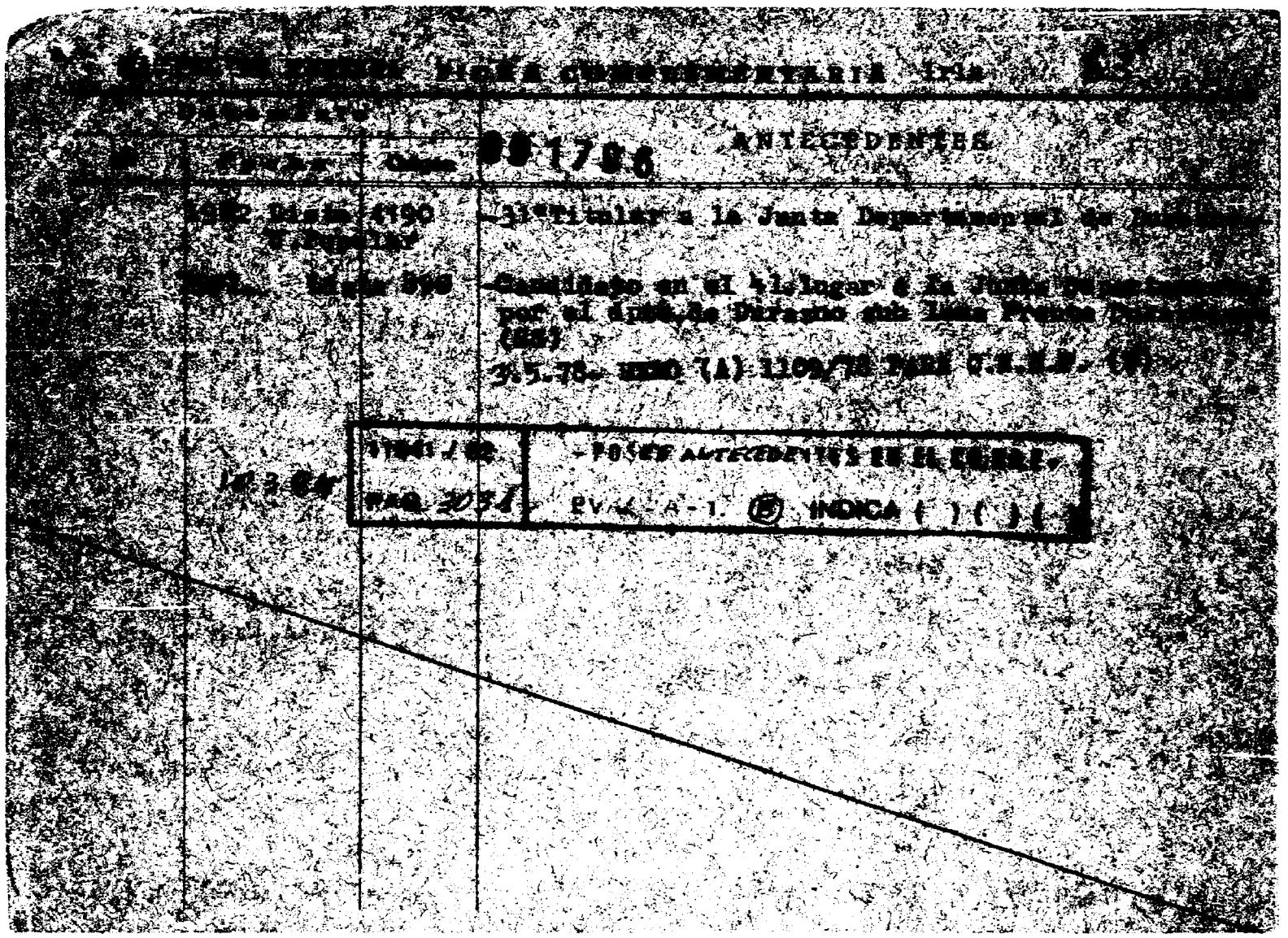
ANTECEDENTES

Ficha confeccionada el 10/7/74

MINISTERIO DE DEFENSA NACIONAL 1707-1

S. I. D.

Dep. 1 Sec. 1

Sub - Secc. A/N

Ficha Nro. E

MACIEL RODRIGUEZ — Isidro José (a)"EL CHUECO"

Apellidos — Nombres

(a)"Chino"(1)

DOCUMENTOS: C/C. ..... Serie ..... Nro. C/I. 1.218.443 Nro. ..... Dpto

OTROS DOC. ..... Pasaporte ..... Lib. Enrol. ..... etc.

NACIMIENTO: 9/6/949 Fecha — Tacuarembó Lugar

DOMICILIO: Enrique Castro y Pasaje Oficial s/n

Calle — Nro. — Telef. — Ciudad o Localidad

PROFESION U OCUPACION: Empleado de la Asociación Cristiana de Jovénes

LUGAR: ..... **CARGO:** .....

IDEOLOGIA POLITICA: ..... **CLASIFICACION:** .....

DATOS COMPLEMENTARIOS: ..... Est. Civil — Cónyuge: [illegible] — Hijos

..... Otros familiares

Fecha	Documentos	001797 ANTECEDENTES A REGISTRAR	F 3
3/7/74	1649	Se requiere su captura por sabérsele vinculado a organizaciones sediciosas y haber pasado a la clandestinidad. Req.No. 905 (VV)	
23/8/74	2144(VV)		
3.6.77	D.0644	- Viajó a Chile a fines de 1972.Participó en la formación de un campamento a unos 100 Kms. al Sur de Santiago y quedó en ese campamento aproximadamente unos dos meses con unos 30 sediciosos.Trabajaban la tierra,hacían caminatas por la montaña y estudiaban.El Responsable de ese campamento era Carlos SANZ FERNANDEZ(a)"RAFAEL".-A principios de 1973 viajó a Cuba donde se encontraría actualmente(Agosto 1975).-(AA).-	
11.4.83	25365/73-74.	-Indica ídem documentos anteriores. Indica (1). (RR).- 1971/1978: En información referente al M.L.N., obtenida por el Dpto.III/SID en éste período, se establece: - Existen indicios de que el causante se encuentra en Europa.-Eval.A-2 (SM).-	
16.6.83	27076/83 Pág.029	- 04.11.82 - En información actualizada a la fecha por el SID, se establece que figura entre los principales integrantes del M.L.N. en el exterior.- Eval: A-2.- (AA).-	

11941 / 82 - POSEE ANTECEDENTES EN EL CO.NA.E.

PAG. 3031 EVAL - A - 1. (B) INDICA ( ) ( ) ( )

Fecha	Documentos	001797 ANTECEDENTES A REGISTRAR	P 3
3/7/74	1649	Se requiere su captura por sabérsele vinculado a organizaciones sediciosas y haber pasado a la clandestinidad. Req.No. 905 (VV)	
23/8/74	2144(VV)		
3.6.77	D.0644	- Viajó a Chile a fines de 1972.Participó en la formación de un campamento a unos 100 Kms. al Sur de Santiago y quedó en ese campamento aproximadamente unos dos meses con unos 30 sediciosos.Trabajaban la tierra,hacían caminatas por la montaña y estudiaban.El Responsable de ese campamento era Carlos SANZ FERNANDEZ(a)"RAFAEL".-A principios de 1973 viajó a Cuba donde se encontraría actualmente(Agosto 1975).-(AA).-	
11.4.83	25365/73 74.	-Indica ídem documentos anteriores. Indica (1). (RR).- 1971/1978: En información referente al M.L.N., obtenida por el Dpto.III/SID en éste período, se establece: - Existen indicios de que el causante se encuentra en Europa.-Eval.A-2 (SM).-	
16.6.83	27076/83 Pág.029	- 04.11.82 - En información actualizada a la fecha por el SID, se establece que figura entre los principales integrantes del M.L.N. en el exterior.- Eval: A-2.- (AA).-	

11941 / 82	- POSEE ANTECEDENTES EN EL CO.NA.E.-
PAG. 3031	EVAL - A - 1. (B) INDICA: ( ) ( ) ( )

JUNTA DE COMANDANTES EN JEFE

S. I. D. 091798-9

Dep. I Secc. I

Sub Secc. A/N

Ficha Nº ..... Conjec. .....

MACIEL — Apellidos

Ismael Arturo — Nombres

DOCUMENTOS: C/C MBA 1617 — Serie / Nº — C/I. ..... Nº ..... Dpto.

OTROS DOC. ..... Pasaporte ..... Lib. Enrol. ..... etc.

NACIMIENTO: ..... Fecha ..... Lugar

DOMICILIO: ..... Calle ..... Nº ..... Teléf. ..... Ciudad o Localidad

PROFESION U OCUPACION: .....

LUGAR: ..... **CARGO:** .....

IDEOLOGIA POLITICA: ..... **CLASIFICACION:** .....

DATOS COMPLEMENTARIOS: ..... Est. Civil ..... Cónyuge ..... Hijos

..... Otros familiares

Fecha	Documentos	001708 ANTECEDENTES A REGISTRAR	
Feb/76	OCOA	- Afiliado al Partido Comunista con El Nº 41.913, según documentación incautada por OCOA en la fecha.- EVALUACION: A-1.- (GM).- 21/9/81- Se contestó por MEMO (A) Nº 1785/81 para la 2da. Div. del Estado Mayor de la Armada.- (GM).-	

MINISTERIO DE DEFENSA NACIONAL
S. I. D.

09179 - 7

07 MAYO 1975

Dep. I

Sub - Secc. G

Ficha Nro. ____ Cuadro ____

NACIEL
Apellidos

IVO
Nombres

DOCUMENTOS: C/C ____ Serie ____ Nro. ____ C/I ____ Nro. ____ Dpto. ____

OTROS DOC. ____ Pasaporte ____ Lib. Enrol. ____ etc.

NACIMIENTO: ____ Fecha ____ Lugar ____

DOMICILIO: J.M.Silva 4035/2 casi Behering (1) Bo.Lavalleja (2)
Calle ____ Nro. ____ Teléf. ____ Ciudad o Localidad ____

PROFESION U OCUPACION: ____

LUGAR: ____ CARGO: ____

IDEOLOGIA POLITICA: ____ CLASIFICACION: ____

DATOS COMPLEMENTARIOS: ____ Est. Civil ____ Conyuge ____ Hijos ____

____ Otros familiares ____

E 2

Fecha	Documentos	ANTECEDENTES A REGISTRAR
[illegible].7.74	1701	**Figura en una lista de integrantes de la Comisión Directiva de la Unión de Obreros y Empleados.-** **Evaluación C-3.-(E).-**
30.3.84	8400005 Pág.001 a 003.	-27.12.83-En un volante que se entregaba en la Granja "3 Palmas", ubicada en la Avda.San Martín 5622, del Movimiento"Hacia la Democracia", figura el causante como centro Coordinador del mencionado movimiento, a efectos de que concurran personas que aún no efectuaron el correspondiente traslado de su Credencial Cívica, lo cual dicho Movimiento ofrece en forma gratuita los trámites correspondientes a tales efectos. EVAL.A-1 (P). Aporta (1)y(2).-

MINISTERIO DE DEFENSA NACIONAL
S. I. D.

09 1800-3

2 OCT. 1974

Dep. I Secc. I

Sub - Secc. G

Ficha Nro.____ Confec.____

MACIEL MARTINEZ — Apellidos

José Luis — Nombres

DOCUMENTOS: C/C.____ Serie ____ Nro. C/I.____ Nro. ____ Dpto.

OTROS DOC.____ Pasaporte ____ Lib. Enrol. ____ etc.

NACIMIENTO:____ Fecha ____ Lugar

DOMICILIO:____ Calle ____ Nro. ____ Telef. ____ Ciudad o Localidad

PROFESION U OCUPACION: Metalúrgico

LUGAR: GAMILSA CARGO:____

IDEOLOGIA POLITICA:____ CLASIFICACION: Del. ante la Patronal y Sindicato

DATOS COMPLEMENTARIOS:____ Est. Civil ____ Conyuge ____ Hijos

40629

Otros familiares

Fecha	Documentos	1800 ANTECEDENTES A REGISTRAR
15.8.73	2365	Figura en información obtenida en interrogatorios realizados a detenidos gremiales en la E.A.y S. (K)

MINISTERIO DE DEFENSA NACIONAL
S. I. D.

001801-1

Dep. 1 E Sec. 1

Sub[redacted]N

Ficha Nº____ Confec 201172

(a) PANCHO

MACIEL MAINARD — Apellidos

JUAN MANUEL — Nombres

DOCUMENTOS: C/C. HAB.8808 (Serie / Nro.) C/I 8804 (Nro. / Dpto.)

OTROS DOC. ____ (Pasaporte / Lib. Enrol. / etc.)

NACIMIENTO: EDAD 48 años — Fecha 25.2.924 (2) — Lugar

DOMICILIO: P. Quesada 834 (1) — Calle / Nro. — Gral. Artigas 805 (Rivera) (3) — Teléf. / Ciudad o Localidad

PROFESION U OCUPACION: MAESTRO 1/11/88

LUGAR: ____ CARGO: ____

IDEOLOGIA POLITICA: ____ CLASIFICACION: ~~JUAN PEDRO~~

DATOS COMPLEMENTARIOS: CASADO (Est. Civil) — NELSA GRAVINA (Cónyuge) — NILSA ROCIO (Hijos)

HIJO DE: Deoclesio (F) y Blanca (F) (4) HERMANOS: Rosa, Pedro (5)
Otros familiares

BL

Fecha	Documentos	1801 ANTECEDENTES A REGISTRAR
Oct.1972 JPM PM	Anexo 2 4078	Procesado en el mes de Octubre por el delito:"Conspiración seguida de actos preparatorios" y "Asociación para delinquir".(DD)
22.6.72	Doc.1707	Detenido a raiz de las declaraciones de Nicolas Antonio Esteves Fernandez y otros Extremistas(capturados en un enfrentamiento en la zona denominada Bajada de la Pena en el departamento de Rivera) basandose en las cuales fueron también identificados otros 35 sediciosos todos pertenecientes a la Columna 22 que operaba en Rivera. Se desempeñaba como jefe del Sector de Servicio de la mencionada columna. Se ocupaba de la construccion de cubiles, tales como berretines , tatuceras y bucos. (CC)
9/7/72 P.P.I.(H)	D.1954 E.M.G.E.	
23.10.72	Doc.3707 R/D.	Se encuentra detenido.(EE)
27.10.72	D.3813.RD	CONSIDERADO:Caracter:FUERTE,Peligrosidad:MEDIA,Motivo Reclutamiento; CONVENCIMIENTO,Grado concientizacion:FANATICO,Colaboración:MEDIA, Conduvta:BUENA,Seguridad necesaria:REGULAR,Aislamiento:MEDIO. Fue reclutado por RUBEN CESAR MENDEZ LONGO "EMILIANO" en Set.1971.
20/6/72	Doc.1630	Detenido el 4Junio 972.Pertenece a la Col.22.Zona Rivera,Sector Servicio Cargo;Responsable sector Servicios,Integrante del Coor.,idóneo de al bañilería,carpintería,tornería,herrería de obra y electricidad. Responsable de la construcuión de "cubiles",tales como berretines,tatuceras,enterraderos de bucos.Realizaba abastecimientoal grupo militar que se encontraba en el monte.(E).-

MINISTERIO DE DEFENSA NACIONAL
S. I. D.

091801

6 MAR. 1976

Dep. I Sec. I

Sub - Secc. G

Ficha Nro.____ Confec.____

MACIEL MAINARD — Apellidos

Juan Manuel — Nombres

DOCUMENTOS: C/C ____ (Serie / Nro.) C/I 8.804 (RIVERA) (Nro. / Dpto.)

OTROS DOC. ____ (Pasaporte / Lib. Enrol. / etc.)

NACIMIENTO: ____ (Fecha / Lugar)

DOMICILIO: ____ (Calle / Nro. / Telét. / Ciudad o Localidad)

PROFESION U OCUPACION: Director de Primaria y Profesor de UTU.-

LUGAR: Escuela Nº113 y UTU (RIVERA) CARGO: ____

IDEOLOGIA POLITICA: ____ CLASIFICACION: ____

DATOS COMPLEMENTARIOS: ____ (Est. Civil / Conyuge / Hijos)

____ (Otros familiares)

Bs 4

Fecha	Documentos	001801 ANTECEDENTES A REGISTRAR
29/10/75	D.1881	-Destituído el 21/1/75,de acuerdo a informes de la Oficina de Sumarios,Acta 6,Resolución 6,del 14/11/74.-Eval.A-2.-(H).-
23/9/75	D.1729	-Figura en una nómina de funcionarios de UTU que a la fecha han sido procesados por la Justicia Penal Militar.- (U)
26.8.83	1301/80 pág.23	En consolidado de P.M.E. del 30.06.80 figura como: 05.08.79: Sent.2da.I.: 8 años P.- Juez 1a.I.3er.T.- 03.06.80:Condenado:L.Definitiva.-Eval.A-1.(ME)

MACIEL MAINARD — Juan Manuel

FECHA	DOCUMENTOS	00 1801 ANTECEDENTES A REGISTRAR RJS
9/7/73	D. 1502	- Se encuentra detenido en el E.M.R.No.1 (Libertad). (GG).-Eval: A -2
20/X/77	D.0475 PME	-Figura en una nómina de privados de libertad en el Ambito del Ejército al 6/Agosto/976.Lugar de Reclusión:E.M.R. No.1.Eval.A-1 (P).-
6/10/78	D.1395	-Figura en relación de CONDENADOS desde el 19 al 25/8/78. Fue CONDENADO el 18/8/78.-CAUSA:8 años de Penitenciaría;Art.132-6,137,150,197 y 184 CPO,7 CPM 56 CPO.-JUEZ:1a.I.3er.T.-FECHA DE DETENIDO:4/6/72.-ANTECEDENTES:Art.137 y 150 CPO.-Eval.A-1.- (i).
5/9/78	Doc.1052	-Figura en relación de CONDENADOS desde el 19 al 25/8/78.JUZGADO:1a.I.3er. T.-SITUACION JURIDICA:Condenado a 8 años de Penitenciaría;Art.132-6,137 CPO Art.150 CPO,Art.197 y 184 CPO,7 CPM,56 CPO.- (i).
16.02.82	D. 5757/ 82	-Figura en una relacion de la Corte Electoral, de ciudadanos inscriptos en el Registro Civico Nacional, que se encuentran comprendidos en el Art. 1, Literal "B" del Acto Institucional No. 4, con prohibicion de ejercer el derecho de voto. (Procesados por delitos de "Lesa Nacion").EVALUACION A-1(VL) Indica (1) ( )
16.02.82	D.6004/81/ 36	-Se encuentra comprendido en el Art.1o. literal b) del Acto Institucional No.4,por haber sido procesado el 25/9/1972 por los delitos previstos en. C.P.M. C.P.O. 137, 150 EVALUACION A-1 (LA)

FECHA	DOCUMENTOS (1801)	ANTECEDENTES A REGISTRAR Fs 6
20.5.77	0475(B)PTE -6.8.76:Dot.4.6.72.Propuesto.Eval.A-1.(P).-	
1.4.82	13391	Según actas de interrogatorio tomadas a Ascensión GARCIA MONTEJO BERRUETA surge que integró un grupo con el causante y con Ariel PROTTI, con el que realizaron distintas tareas.Eval:A-1 (CC)
4.10.82	20451	-30.9.82-Se tuvo conocimiento que habiéndose efectuado las citaciones periódicas, al no encontrarse en su domicilio, fue interrogada su esposa la que manifestó que el mismo se encontraba en Brasil, desconociendo su paradero y fecha de regreso. -08.04.81-Cumplió los plazos establecidos debiendo pasar en la misma fecha a Cat "C".Fue autorizado por la Bgda.C. 1 a mantenérsele dentro del régimen de Libertad Vigilada Cat"B" situación que mantiene a la fecha. -14.4.82-Presentó solicitud para viajar a la ciudad de San Pablo (Brasil) por el término de 90 días, dado que había firmado contrato con la Empresa brasilera INSTRON S.A. -30.5.82-Viajó a San Pablo, presentandose en la Guarnición el 27.8.82. -31.8.82-Citado a uno de los controles periódicos, concurre con normalidad. Fueron chequeadas las listas de pasajeros de Rivera hacia el interior y capital del país, no figurando en las mismas.
9.7.83	253/80 Pag. 01	-8.7.80: Liberado del EMIR I, en la fecha.-Recluso Nº12.7.- Eval.A-1 (Y)

FECHA DOCUMENTOS		001801 ANTECEDENTES A REGISTRAR Fs. 2
		Habiendose tomado contacto con el 7mo.Reg.Cab.Mec. de Livramento para poder determinar si efectivamente había ingresado a territorio brasilero, se informa que en virtud de no existir control de pasajeros en los distintos medios de transporte es imposible corroborarlo.Eval: A-1 (M).-
23.12.82	D.23201	-Libertad Vigilada Cat. "C", Unidad de control Reg.C. 3. Fecha de constatación de clandestinidad: 13.9.82: "No encontrarse en sus lugares habituales, desconociendose su actual paradero". Eval.:A-1.- Indica (2) y (3).- (MB).-
4.1.83	D23460	Es mencionado en Acta Labrada de declaracicnes de Luis Gastón GISLER VIÑAS del 15.6.1972.(Ver página 137) y en Acta Labrada de declaraciones de Nicolas Antonio ESTEVEZ FERNANDEZ del 16.6.1972.(Ver página 148)Eval.A-1.(ME)
1.6.83	28378/82	-02.09.82-Ficha del E.M.R.1, establece:detenido el 25.09.72 Procesado por Art.137 y 150.Perteneciente al M.L.N. Col.22 sector servicios.-EVAL:B-2 (Q)
1.6.83	24737/83 Pág.026	-03.03.83-Figura en una relación de personas que solicitaron refugio en Brasil al amparo de ACNUR.Fecha de salida el 00.09.82, estando en Libertad vigilada.-EVAL:A-2 (Q)
1.6.83	24862/83- Pág.061	08.03.83-Figura en una relación procedente de la P.M.E.de libertades vigiladas, categorías A, B y C, otorgadas por la Justicia Militar.Detenido el 04.06.72, liberado el 08.07.80. EVAL:A-1 (Q)

FECHA	DOCUMENTOS 001801	ANTECEDENTES A REGISTRAR Pg 8
01.06.83 Pág.001	24766/83 y 041 42	-03.03.83-Figura en una relación de reclusos que se posee acta de interrogatorio, en la misma mencionada: Ruben MENDEZ, Ariel PROTTI, Mario TITO, Ascención GARCIA MONTEJO, Heber RIGUETTI, José María PEREIRA, Gaston GISLER VIÑAS, Carmen CURI de BONFIGLIO, Teresa SPERON de DA SILVA, María Vilda BRISOLARA, Nicolás ESTEVEZ FERNANDEZ, Juan José DOMINGUEZ, Delano WATTERMAIN, Jesús María AMARAL, Mirtha R. BERRUETA, Juan ALVAREZ, Luz Marina Charito ESTEFANI, Orlando GIL.-EVAL:A-1 (Q)
24.8.83.	0294/80 Pág.21 04.	En Consolidado de la P.M.E. de fecha 31.7.80, figura como: 8.7.80: Baja del E.M.R.1 por "L.D". Lib. Vig. Alta por pase a Cat."A", habiendo sido su Unidad de Control el Reg. C.3.-Eval.A-1.-(FE)
10.8.84	11941 / 82 PAG. 3032	-POSEE ANTECEDENTES EN EL CO.NA.E- EVAL - A - 1. (B) INDICA ( ) ( ) ( )
26.3.84	8401107/ 2395/2397	-1977: Idem anotaciones registradas en ficha, aportando: Ingreso al E.M.R.Nº1: 06.11.72. durante su reclusión en este establecimiento el causante tuvo las siguientes sanciones: 1973-14 días, 1974-6 días, 1975-49 días respectivamente. Recibe visitas y correspondencia de su esposa, hijos, su hermana Rosa y su sobrina María PIÑEIRA GRAVINA.-Eval:A-1.-(SM) Indica (4) y (5).-

JUNTA DE COMANDANTES EN JEFE

S. I. D.

001802-9

Dep. I Secc. I

Sub Secc. A/N

Ficha Nro. _____ Confec._____

MACIEL HORQUETI — Apellidos

Juan Carlos — Nombres

DOCUMENTOS: C/C BTB 11527 — Serie Nro. C/I. _____ Nro. Dpto.

OTROS DOC. _____ Pasaporte Lib. Enrol. etc.

NACIMIENTO: _____ Fecha Lugar

DOMICILIO: _____ Calle Nro. Teléf. Ciudad o Localidad

PROFESION U OCUPACION: _____

LUGAR: _____ CARGO: _____

IDEOLOGIA POLITICA: _____ CLASIFICACION: _____

DATOS COMPLEMENTARIOS: _____ Est. Civil Cónyuge Hijos

_____ Otros familiares

B 2

Fecha	Documentos	1802 ANTECEDENTES A REGISTRAR
11.12.78	D.1679	- Delegado de Mesa por las listas: 4190-4191 , en las elecciones nacionales del año 1971, por el Departamento de Montevideo . Circuito N°. 2 319 .- (0389) (J)

B/

JUNTA DE COMANDANTES EN JEFE 001803-7 Dep. I Secc. I

S. I. D.

Sub. Secc. A/M

Ficha Nro. ____ Confec. 12/11/77

MACIEL — Juan Climaco

Apellidos — Nombres

DOCUMENTOS: C/C JCG-6626 **C/I.** ____

Serie Nro. — Nro. Dpto.

OTROS DOC. ____

Pasaporte — Lib. Enrol. — etc.

NACIMIENTO: 32 años ____

Fecha — Lugar

DOMICILIO: Boyeros y Solís — Salto

Calle Nro. Teléf. — Ciudad o Localidad

PROFESION U OCUPACION: Jornalero Azucarero.

LUGAR: ANCAP Cultivos **CARGO:** ____

IDEOLOGIA POLITICA: ____ **CLASIFICACION:** ____

DATOS COMPLEMENTARIOS: ____

Est. Civil — Cónyuge — Hijos

Otros familiares

Fs 8

Fecha	Documento 1803	ANTECEDENTES A REGISTRAR
30/4/76	0571	Afiliado al Partido Comunista Nº40338 desde el 15/9/69. Ev. B.1(K).-

Fx 3

12/11/77

J. C. J.

Dpto. 1

091803

Apellidos MACIEL

Nombres Juan Climace

Documentos. AFILIADO AL PARTIDO COMUNISTA Nº40338

Ant. Secc. A B C D E G V

Secreto

091803

ANTECEDENTES B4

EDAD: 32 años

DOCUMENTO: C.C. JCC-6626 [illegible]

DOMICILIO: Raffo 2312 y Unión-Salto

PROFESION: Jornalero Azucarero-INCAP Cultivo.-

Doc.0571-30/4/76-Ev-1.B.1(K).-

MINISTERIO DE DEFENSA NACIONAL 091804-5 Dep. I Sect. I

S. I. D.

Sub Sect. G

Ficha Nro. ____ C[illegible]

[illegible] Julio Astor

Apellidos Nombres

DOCUMENTOS: C/C _____ C/I. _____

Serie Nro. Nro. Dpto.

OTROS DOC. _____

Pasaporte Lib. Enrol. etc.

NACIMIENTO: _____

Fecha Lugar

DOMICILIO: _____

Calle Nro. Teléf. Ciudad o Localidad

PROFESION U OCUPACION: Vocal de D.A.EC.P.U.

LUGAR: _____ CARGO: _____

IDEOLOGIA POLITICA: _____ CLASIFICACION: _____

DATOS COMPLEMENTARIOS: _____

Est. Civil Cónyuge Hijos

_____

Otros [illegible]

Fs 8

Fecha	Documentos	091804 ANTECEDENTES A REGISTRAR
12.I.78	0051	9.I.78- En base a una publicación aparecida en el matutino "La Mañana" se procedió a concurrir al local de Directores Asociados de Espectaculos Carnavalescos Populares del Uruguay, donde se halló una reunión de los integrantes de ésta entidad; la cual se hallaba autorizada por el Ministerio del Interior. (MM).O
12.I.78 a 6		

MINISTERIO DE DEFENSA NACIONAL
S. I. D.

091805-2
18 JUN. 1975

Dep. I Sect. I
Sub - Sect. G
Ficha Nro. ____ Confec. ____

MACHIN — Apellidos
RUBEN — Nombres

DOCUMENTOS: C/C ____ Serie ____ Nro. ____ C/I ____ Nro. ____ Dpto. ____

OTROS DOC. ____ Pasaporte ____ Lib. Enrol. ____ etc.

NACIMIENTO: ____ Fecha ____ Lugar ____

DOMICILIO: Canelones San Antonio, Paraje La Paloma
Calle ____ Nro. ____ Teléf. ____ Ciudad o Localidad ____

PROFESION U OCUPACION: ____

LUGAR: ____ CARGO: ____

IDEOLOGIA POLITICA: ____ CLASIFICACION: ____

DATOS COMPLEMENTARIOS: ____ Est. Civil ____ Conyuge ____ Hijos ____

Otros [illegible]

09 1805 F52

Fecha	Documentos	ANTECEDENTES A REGISTRAR
2.1.75	Doc.3311	Figura en una relación de operarios del frigorífico Cruz del Sur, que han mantenido actividades sindicales desde la fecha de creación de la empresa. Evaluación B-2 (BB).

091806-V

E1

JUNTA DE COMANDANTES EN JEFE
S. I. D.

Dep. I Secc. I
Sub. Secc. XXV
Ficha N.º ..... Confec. 18.10.82

MACHIN CHAPARRO (1)	(2) Ruben Daniel	
Apellidos	Nombres	

DOCUMENTOS: C/C ..... C/I. 1.926.891-6 (3)
Serie N.º N.º Dpto.

OTROS DOC. .....
Pasaporte Lib. Enrol. etc.

NACIMIENTO: 19 años en 1982 (4) Uruguay (5)
Fecha Lugar

DOMICILIO: Galileo 1738 (6) .....
Calle N.º Teléf. Ciudad o Localidad

PROFESION U OCUPACION: .....

LUGAR: ..... **CARGO:** .....

IDEOLOGIA POLITICA: ..... **CLASIFICACION:** .....

DATOS COMPLEMENTARIOS: Soltero (7) .....
Est.Civil Cónyuge Hijos

.....
Otros familiares

[redacted]

Fs2

Fecha	Documentos	ANTECEDENTES A REGISTRAR 091806
6.10.82	20602/PD	-Ha consumido marihuana en compañía de Walter PRAVO CA-BRERA en el fondo de la finca sita en Jor. Iratt Nº 4826, según lo declarado por Ernesto O' Neill CABRERA.Eval:A-1. (TT)
8.10.82	20723/PD	-Detenido ,quién interrogado acepta haber consumido ma-rihuana con PRAVO y con un tal "Manuel Cabera",siendo éste último quién suministró la droga,tratándose de un ciudadano brasilero que arribó a Montevideo en esa oportunidad con el fin de comercializarla.Eval:A-1.(TT) Indica del (1) al (7).-
8.10.82	20724/PD	-8.10.82.-En la fecha se registra que fumó marihuana en compañía de Gerardo BERNAL DELGADO y Edgar ABRAHAN BETTA en los fondos de la casa de Walter PRAVO CABRERA, la que fue suministrada por un tal "Cabera",según lo declarado por los dos primeros nombrados.Eval:A-1.(TT)

091807-8

JUNTA DE COMANDANTES EN JEFE

S. I. D.

Dep. I A N Secc. I

Sub Secc. A/N

Ficha N.°.....Confec.

[redacted] Sergio

Apellidos Nombres

DOCUMENTOS: C/C. ..... C/I. .....

Serie N.° N.° Dpto.

OTROS DOC. .....

Pasaporte Lib. Enrol. etc.

NACIMIENTO: .....

Fecha Lugar

DOMICILIO: .....

Calle N.° Teléf. Ciudad o Localidad

PROFESION U OCUPACION: .....

LUGAR: ..... CARGO: .....

IDEOLOGIA POLITICA: ..... CLASIFICACION: .....

DATOS COMPLEMENTARIOS: .....

Est. Civil Cónyuge Hijos

.....

[redacted] Otros familiares

52

Fecha	Documentos	091807 ANTECEDENTES A REGISTRAR
1.8.83.	8709/106	Rev.DIALOGO" 2da.Epoca MAR/83:28/11/82: Firmante de una decl aración realizadas por uruguayos en París publicada en el Diario "LE MONDE", titulada "POR LA LIBERTAD Y LA REDUIFICA CION DEL PUEBLO URUGUAYO".-Eval.A-1.-(FE)

091808-6 Dep. I Secc. I

Es/

JUNTA DE COMANDANTES EN JEFE

S. I. D.

Ficha Nº ..... Confec. 24.2.83

MACHIN BRAGA — Severino

Apellidos — Nombres

DOCUMENTOS: C/C. ..... C/I. .....

Serie — Nº — Nº — Dpto.

OTROS DOC. .....

Pasaporte — Lib. Enrol. — etc.

NACIMIENTO: .....

Fecha — Lugar

DOMICILIO: .....

Calle — Nº — Teléf. — Ciudad o Localidad

PROFESION U OCUPACION: PRODUCTOR LECHERO REMITENTE DE CONAPROLE

LUGAR: ..... CARGO: .....

IDEOLOGIA POLITICA: ..... CLASIFICACION: .....

DATOS COMPLEMENTARIOS .....

Est. Civil — Cónyuge — Hijos

.....

Otros familiares

Fs 2

Fecha	Documentos	ANTECEDENTES A REGISTRAR 091808
21.2.83	2440 Pag. a (BA)	Firmante de una carta dirigida al diario "El Heraldo" y publicada el 27.1.83, en la que casi un centenar de productores lecheros del Departamento de Florida, hacen constar su apoyo a la sección "Tribuna Abierta", en la que se recogen opiniones de la población sobre asuntos de interés general, y con la que según expresan: "los productores tendremos la oportunidad de interiorizarnos de la marcha de la problemática que debemos enfrentar, la misma que hoy se desliza dentro del más impenetrable obscurantismo, llevándonos a la bancarrota económica y financiera del sector".-Eval:A-1 (00)

Fsf

091809-4

MINISTERIO DE DEFENSA NACIONAL
S. I. D.

Dep. I Secc I
Sub-Secc. A/N
Ficha No. ..... Confec. 18/1/72

MACHIN (Apellidos) SILVIO (Nombres)

DOCUMENTOS: C/C ..... (Serie, N.o) C/I ..... (N.o, Dpto.)

OTROS DOC. ..... (Pasaporte, Lib. Enrol., etc.)

NACIMIENTO ..... (Fecha, Lugar)

DOMICILIO: Luis Alberto de Herrera casi J.E.Rodó (Calle, N.o, Teléf) Canelones (Ciudad o Localidad)

PROFESION U OCUPACION: Estudiante

LUGAR: ..... CARGO: .....

IDEOLOGIA POLITICA ..... CLASIFICACION P. Socialista

DATOS COMPLEMENTARIOS: Silvio (Est Civil) ..... (Conyuge) ..... (Hijos)

..... (Otros familiares)

091809 Ee

Fecha	Documentos	ANTECEDENTES A REGISTRAR
16.11.72	4163	Estudiante del Liceo Tomas Berreta(Canelones) estudio durante cuatro años, dos de ellos dedicandose al proselitismo politico,luego paso al Liceo Progreso,finalizando allí sus estudios.(OD)
6.8.73	Doc.2136	Figura en una relación de personas que son integrantes del Frente Amplio en la ciudad de Canelones. ..qq.. Ev-1.F°6 (MM).-
25/11/74	Memorandum.Nº. 3073.	- Figura en una nómina de personas en la Ciudad de Canelones vinculadas a grupos Antinacionales. Realizó durante 1973 un viaje por países detrás de la "Cortina de Hierro".- Ev-B-2-(Y).

MINISTERIO DE DEFENSA NACIONAL

S. I. D.

091810-2 Dep. I

Sub-Secc.

Ficha Nº ..... Confec

29-11-58

MACHIN **Teresa.**

Apellidos Nombres

DOCUMENTOS: C|C ..... C|I .....

Serie Nº Nº Dpto.

OTROS DOC.: .....

Pasaporte Lib. Enrol. etc.

NACIMIENTO: .....

Fecha Lugar

DOMICILIO: .....

Calle Nº Telef. Ciudad o Localidad

PROFESION U OCUPACION: **Estudiante.**

LUGAR: ..... **CARGO** .....

IDEOLOGIA POLITICA ..... **CLASIFICACION** .....

DATOS COMPLEMENTARIOS .....

Est. Civil Conyuge Hijos

otros familiares

0 e 1 8 1 0 Fs 2.

DOCUMENTOS 6-6-64	ANTECEDENTES A REGISTRAR
848.D.3 Rea C 2	Electo suplente de la Comisión Directiva de la Asociación Bonaerense de Estudiante lIciales (ADEL) para el ejercicio 1964-65, (Eval.B-2)(LL).-
8.V.966 76-53-76	Figura con el N°10 en la lista N°59 del Lema Acción Gremial Estudiantil Sub-lema Democracia Gremial Estadiantil en las elecciones para integrar el Consejo Ejecutivo de la Asociación de Estudiantes de Preparatorias para el período 1966-76.-

091811-6 V.

Fs1

JUNTA DE COMANDANTES EN JEFE

S. I. D.

Dep. I Secc. I

Sub Secc. XXXX

Ficha Nº ..... Confec. 10.12.81

MACHIN RIVERA (Apellidos) Walter (Nombres)

DOCUMENTOS: C/C ..... (Serie / Nº) C/I. 1.254.475 (Nº / Dpto.)

OTROS DOC. ..... (Pasaporte / Lib. Enrol. / etc.)

NACIMIENTO: 30 años en 1980 (Fecha) Uruguay (Lugar)

DOMICILIO: Juan D. Jackson 930 Apto.21 Piso 3 (Calle / Nº / Teléf. / Ciudad o Localidad)

PROFESION U OCUPACION: .....

LUGAR: ..... CARGO: .....

IDEOLOGIA POLITICA: ..... CLASIFICACION: .....

DATOS COMPLEMENTARIOS: ..... Soltero (Cónyuge / Civil / Hijos)

..... (Otros familiares)

DG 1911

F32

Fecha	Documentos	ANTECEDENTES A REGISTRAR
28.3.80 PD 084/80	1664	-24.3.80.-Se tuvo conocimiento a través de una llamada telefónica anónima que en su domicilio habría abundante material subversivo, [illegible] A dicho lugar concurrió personal de la Sección 5ta., donde realizó una minuciosa inspección, dando resultados negativos, lo que podría tratarse de una falsa alarma. Eval: A-1. (TT)

Imp. Nacional 1977

091812-8

JUNTA DE COMANDANTES EN JEFE

S. I. D.

Dep. I Sec. I

Sub Secc. A/N

Ficha Nro. ____ Confec. 5.4.79

MACHIN ESMORIS — Zulma Haydée

Apellidos — Nombres

DOCUMENTOS: C/C B.J.A.8875 — C/I. ____

Serie Nro. — Nro. Dpto.

OTROS DOC. ____

Pasaporte Lib. Enrol. etc.

NACIMIENTO: ____

Fecha Lugar

DOMICILIO: ____

Calle Nro. Teléf. Ciudad o Localidad

PROFESION U OCUPACION: AUXILIAR ENFERMERIA (1)

LUGAR: ____ CARGO: ____

IDEOLOGIA POLITICA: ____ CLASIFICACION: ____

DATOS COMPLEMENTARIOS: ____

Est. Civil Cónyuge Hijos

[redacted]

Otros familiares

991812

52

Fecha	Documentos	ANTECEDENTES A REGISTRAR
11.12.78	D.1659	- Delegado de Mesa por las listas 90, 190 , en las elecciones nacionales del año 1971, por el Departamento de Montevideo . Circuito Nº. 840 (Pág. No.0391) .- (Y)
30.1.84	D.786/79 pag.1	-Indica Idem Doc. 1659/78 ,aportando: -19.7.78-En la fecha se establece que figura en una relación de funcionarios del Hosp.de Clínicas enmarcado en la cat."C" de C.H.C.P.Eval:B-2.- (M).-Indica (1)

525 091812

MINISTERIO DE DEFENSA NACIONAL

S. I. D.

Dep. I Fs3 S.

Sub-Secc.

Ficha Nº ..... Confec.

2-4-65

MACHIN ESMORIS (1) **Zulma** Ahydee (2)

Apellidos Nombres

DOCUMENTOS: C|C (3) BJA 8875 C|I (4) 411.663

Serie Nº Nº Dpto.

OTROS DOC.:

Pasaporte Lib. Enrol. etc.

NACIMIENTO: 18.5.27 (5)

Fecha Lugar

DOMICILIO:

Calle Nº Telef. Ciudad o Localidad

PROFESION U OCUPACION: ESTUDIANTE

LUGAR: **CARGO**

IDEOLOGIA POLITICA SOCIALISTA **CLASIFICACION**

DATOS COMPLEMENTARIOS

Est. Civil [redacted] Conyuge Hijos

otros familiares

091812 54

DOCUMENTOS	ANTECEDENTES A REGISTRAR
812-D-7 Oct.64	---Integrante del Frente Avanzada Estudiantil,(F-A-E-) en la Lista No.100 con el Lema Grupo Reforma de tendencia Socialista - para la elección de la Comisión Directiva de la Asociación de Estudiantes de Preparatorios Nocturnos,(A-E-P-N-),por el perío de 1964-1965.-
4.1.75 Fih.Hos. Clinicas	Ind ① al ⑤

C/G 091813-6

Dep. I Sec. I

Sub Secc. A/N

Ficha Nº ____ Confec. 16.2.83

JUNTA DE COMANDANTES EN JEFE

S. I. D.

MACHIÑENA SMERALDI Jorge

Apellidos Nombres

DOCUMENTOS: C/C.A.Y.B. 2813 C/I. 752.235 (Mont)

Serie Nº Nº Dpto.

OTROS DOC. ____

Pasaporte Lib. Enrol. etc.

NACIMIENTO: 46 años(982)

Fecha Lugar

DOMICILIO: Rambla del Perú 1395 Montevideo

Calle Nº Teléf. Ciudad o Localidad

PROFESION U OCUPACION: Empleado

LUGAR: ____ **CARGO:** ____

IDEOLOGIA POLITICA: PARTIDO NACIONAL LACALLE-MACHIÑIENA Nov/982 **CLASIFICACION:** CONVENCIONAL

DATOS COMPLEMENTARIOS CASADO

Est. Civil Cónyuge Hijos

Otros familiares

Fecha	Documentos	091813 ANTECEDENTES A REGISTRAR Fs 2.
23/1/83	23691/024	Electo 2 titulares del Organo Deliberante Nacional del Partido Nacional por el Departamento de Montevideo Hoja de Votación A.B.P. de acuerdo al resultado de las Elecciones Internas de los Partidos Políticos habilitados, efectuadas el 28-XI-82. — Eval. A-1 (pp).
31.5.83	26989/3 P.D.	-21.5.83.-Concurrió a un acto realizado en homenaje al ex-Presidente de la Cámara de Diputados Héctor GUTIERREZ RUIZ en el Cementerio del Buceo,en el que colocaron una ofrenda floral,no habiendo parte oratoria.Eval:A-1.(TT)
21.6.83	27819/1	"EL DIARIO" 17.6.83 que se publicará en la fecha en el 18.6.83. El Consejo Nacional Herrerista postula al titular como candidato para la Comisión Dptal de Montevideo del P.N., que será lelegido en reunión de la fecha, realizada en el Teatro del Círculo, donde estará reunida la Convención Departamental de Montevideo. (TT)
21.6.83	27901/01	Indica IDEM. Doc.27819, aportando que el causante integra la Comisión Departamental de Montevideo.—(TT)
29.6.83	27883/3 P.D.	-18.6.83.-Indica Idem. a los Docs.Nros. 27819 y 27901. Eval:A-1.(TT)
7.7.83.	28070/01	Indica IDEM.Doc.27819, 27901, 27883.-(TT).A-

FECHA	DOCUMENTOS	MACHIÑENA SMERALDI ANTECEDENTES A REGISTRAR Jorge 53
		091813
12.7.83	27914/1	Indica idem al los doc. 27819 y 27901.Eval. A-2.(ME)
2-9-83	29143/053 054, 056 082	Indica Idem. anotaciones anteriormente registradas, aportando que el causante manifestó que el Consejo Nacional Herrerista brindó su total apoyo al Directorio del P.N. en su decisión de proseguir el diálogo. Eval.A-1(SI)
15.9.83	30295/3 P.D.	-9.9.83.-Concurrió a una reunión de Convencionales en la Casa de los Lanas,en la cual se rindió homenaje a Aparicio Saravia.Eval:A-1.(TT)
19.9.83	30296/3 P.D.	-10.9.83.-Concurrió a un acto de homenaje en el Monumento a Aparicio Saravia,donde el Directorio del P.Nacional colocó una ofrenda floral. Cabe señalar que posteriormente se cantaron estrofas contra nuestro gobierno y el estribillo "Se sienta- Se siente- Wilson está presente".Eval:A-1.(TT)
5.12.83	32501/15	Indica idem 27901.Eval:A-1 (00)
29.8.82	20139	-Encontrándose comprendido en el Acto Institucional No.4 Art.3o., con fecha 24.7.81, la Comisión Interpretativa lo declara excluído de Oficio de la proscripción política, establecida en el referido Acto. Eval.A-1 (M).-

FECHA	DOCUMENTOS	091813 ANTECEDENTES A REGISTRAR Fs-4
23.3.84	8401899/001	17.3.84: Concurrió al Congreso Nacional del Movimiento POR LA PATRIA del P.N., realizado en la fecha, en la sede del "Hogar Húngaro".Eval.A-2 (SI)
24.3.84	33090/084	Integra en calidad de 14 titular el Organo Ejecutivo Departamental del Partido Nacional por el Departamento de Montevideo.- Eval.- (A-1) (ME)
28.3.84	8402097/001	24.3.84 Participó en calidad de invitado especial, en el Congreso del Movimiento "NACIONAL DE ROCHA" realizado en la "Casa de los Lamas".Eval.A-2 (SI)
5.4.84.	33090/83 Pág.53	Indica Idem.Doc. 23691/83.Eval:A-1.(KE)
30.5.84	8403164-66	30.5.84- En la fecha se establece que propuso ante la Comisión Departamental de Montevideo que el P.N. postule un único candidato a la Intendencia Municipal en las próximas elecciones. Eval.A-1 (OO)
30.5.84	8403458-05	20.5.84- Concurre al Cementerio del Buceo a un homenaje realizado a Zelmar MICHELINI y Héctor GUTIERREZ RUIZ, organizado por la Comisión de Homenaje a los mismos, llevados a cabo en los cementerios Central y Buceo. Eval.A-2 (TL).

091814-4 V.

51

JUNTA DE COMANDANTES EN JEFE

S. I. D.

DEP. I SECC. I

SUB SECC. [redacted]

FICHA Nº ..... CONFEC. 25-5-82

MACHINIENA — Apellidos

Jorge — Nombres

DOCUMENTOS: C/C Nº ..... Dpto. ..... C/I. ..... Serie ..... Nº [redacted]

OTROS DOC. ..... Pasaporte ..... Li. Enrol ..... etc.

NACIMIENTO: ..... Fecha ..... Lugar

DOMICILIO: ..... Calle ..... Nº ..... Teléf. ..... Ciudad o Localidad

PROFESION U OCUPACION: .....

LUGAR: ..... CARGO: .....

IDEOLOGIA POLITICA: ..... CLASIFICACION: .....

DATOS COMPLEMENTARIOS: ..... Est. Civil ..... Cónyuge ..... Hijos

..... Otros familiares

[redacted]

091814 F2

FECHA	DOCUMENTOS	ANTECEDENTES A REGISTRAR
19.5.82	14953/PD	-18.5.82.-Hizo uso de la palabra en representación de la Agrupación Nacional Herrerista en un acto llevado a cabo en el Cementerio Central en homenaje a Mario HEBER USHER, quién expresó que el mejor homenaje que se le podía ofrecer al extinto sería el de la Victoria del P.Nacional en las Elecciones Internas del 28 de noviembre próximo, mediante la unión en las urnas del Consejo Nacional Herrerista, el Mov.de Rocha y el Mov.por la Patria. Eval:A-1.(TT)
24.7.82	17094/PD	-22.7.82.-En calidad de integrante del Consejo Nacional Herrerista conjuntamente con otros organizó un acto de homenaje al extinto Luis Alberto DE HERRERA en el Palacio Sudamérica. Al hacer uso de la palabra exhaltó al herrerismo, el cual siempre estuvo en contra de la actual línea de Gobierno y de algunas de sus medidas como por ejemplo las proscripciones, medidas que han llevado a la crisis al país, además criticó a los Sres.Consejeros de Estado por aprobar la Ley de impuestos a los sueldos en una reunión en tanto que para aprobar la ley de los Partidos Políticos estuvieron más de seis meses.Eval:A-1.(TT)
12.8.82	D-17822	-Ocupa un lugar de previlegio en la lista que presentará el Consejo Nacional Herrerista por Montevideo en las elecciones internas de noviembre próximo.-(PP).-

Fs3

FECHA	DOCUMENTOS	MACHINEA, Jorge / ANTECEDENTES A REGISTRAR 091814
21.10.82	21315/PD	-20.10.82.-Hizo uso de la palabra en un acto político organizado por el Consejo Nacional Herrerista.Eval: A-1.(TT)
9.2.83 PD 040	24306	8.2.83 - Concurrió a la sede del Consejo Nacional Herrerista, donde se realizó un Plenario de los Convencionales del mencionado sector del P.N., el que se llevó a cabo a puertas cerradas.Eval:A-1 (OO)
30.3.84	8401897/2	17.3.84:Asistió al Congreso Nacional del Mov."Por la Patria realizado en el "Hogar Húngaro", sito en Avda.Garibaldi No. 2631.Eval.A -1.(ME)

MINISTERIO DE DEFENSA NACIONAL
SERVICIO DE INFORMACION DE DEFENSA
M/F

091815-1

Es1

SERVICIO DE INTELIGENCIA
División I
(Seguridad)

Sección
Act. Ant. Nac.
Ficha N.º

Nombres y Apellidos: MACHIÑENA MOTTA Eduardo Alejandro

Fecha de Nacimiento:

Lugar de Nacimiento:
(País - Ciudad o Localidad - etc.)

Cred. Civ.: Serie N.º Ced. Identidad: 541.457

Otros documentos:
(Pasaporte - Libreta Enrolam. - etc.)

Foto

Domicilio:
(Ciudad o Localidad) (Calle) (N.º) (Telef.)

Filiación
- Edad Aparente ..... Color del Cutis
- Color del Cabello ..... Estatura Aproximada
- Complexión ..... Aspecto Social
- Señas particulares

Ficha confeccionada en Montevideo el 14 de diciembre de 1965.-

091815 F52

ACTIVIDADES

(1) Laborales: Profesión Empl.Bancario. Lugar de trabajo Casa Central. B.R.O.N.

Cargo Sec.Despacho de Importaciones Antigüedad .....

Otras Actividades .....

(2) Políticas: Ideología ..... Actuación .....

Antecedentes .....

Antecedentes familiares .....

(3) Sociales: Estado Civil ..... Religión ..... Figuración .....

Grado Instrucción ..... Lugares que frecuenta .....

(4) Económicas: Situación ..... Capital aprox. ..... Vehículo ..... marca y N.o

Otros datos .....

Datos Complementarios .....

Apreciación Personal Gral. .....

FICHA COMPLEMENTARIA MACHINENA, Eduardo F.3

Documento		091815 Antecedentes
Fecha	Origen	
[illegible]/965.-	76/103.-	-Integrante de los Personales del Banco de la República Oriental del Uruguay(Casa Central-Sec.Despacho de Importaciones).-Figura en una relación de activistas de dicho Banco,en el cual está sindicado como activista izquierdista.-
29/X/965 30/X/965	75/2259 75/2271	-El reseñado Oriental casado de 37 años de edad Sub-jefe de la Sección Exportaciones,conjuntamente con otros jerarcas del Banco,fue remitido a la Cárcel Central,procesándolo por "Abuso en sus funciones"y a Manuel Eduardo Menéndez Soutopper "co-autoria".-
9/VII/68	B.18 -D.23	- Concurre a recibir Instrucción Militar al Batallón de Infnatería N.11(Minas) durante la vigencia de Medidas Prontas de Seguridad.-

FICHA COMPLEMENTARIA

F54

Documento		091815	Antecedentes
Fecha	Origen		

SERVICIO DE INFORMACION
DE DEFENSA

Dep. I

MINISTERIO DE DEFENSA NACIONAL
SERVICIO DE INFORMACION DE DEFENSA
M/F
091815

155 Sección "G"
Gráficos
Ficha Nº 302

Nombres y Apellidos: MACHIÑENA MOTTA Eduardo Alejandro
o
MOTTA

Fecha y Lugar Nac.: el año 1928.-

Cred. Cív.: Serie ..... Nº ..... Ced. Identidad: .....

Otros documentos: .....
(Pasaporte - Libreta Enrolam. - etc.)

Domicilio: .....
(Ciudad o Localidad) (Calle) (Nº) (Teléf.

Foto

Profesión: Empleado Bancario

Cargo y Lugar: Bco. República Casa Central Desácho de Importanciones

Ideol. Política: ..... Actuación: Activista

Datos Complementarios: .....

Apreciación General: .....

.....

.....

Ficha confeccionada: 30-5-66

FICHA COMPLEMENTARIA

56

Documento		Antecedentes
Fecha	Origen	99181
30-X-65	75-2271	--Fué detenido, por la policía conjuntamente con - otros jerarcas del Banco, habiéndo sido remitido a la Carcel Central de Policía, y procesado e imputado de "Abuso en sus funciones" y Manuel Menendez Seuto por co-autoria.-

091816-9

E1 (VM)

JUNTA DE COMANDANTES EN JEFE

S. I. D.

C/G

Dep. I Secc. I

Sub Secc. A/N

Ficha Nº ..... Confec. 16.2.83

MACHIÑENA (Apellidos) SMERALDE Martín O. (Nombres)

DOCUMENTOS: C/C. AVB (Serie) 2814 (Nº) C/I. 678.811 (Nº) (Mont) (Dpto.)

OTROS DOC. (Pasaporte) (Lib. Enrol.) (etc.)

NACIMIENTO: 49 años(982) (Fecha) (Lugar)

DOMICILIO: 21 de Setiembre 2531 (Calle) (Nº) (Telf.) Montevideo (Ciudad o Localidad)

PROFESION U OCUPACION: Empleado

LUGAR: CARGO:

IDEOLOGIA POLITICA: PARTIDO NACIONAL LACALLE-MACHIÑENA Nov/982 CLASIFICACION: ~~CONVENCIONAL~~

DATOS COMPLEMENTARIOS: CASADO (Est. Civil) (Cónyuge) (Hijos)

(Otros familiares)

~~19200~~

52

Fecha	Documentos	091816 ANTECEDENTES A REGISTRAR
[illegible]	23691/024	Electo 6 titulares del Organo Deliberante Nacional del Partido Nacional por el Departamento de Montevideo Hoja de Votación A.B.P. de acuerdo al resultado de las Elecciones Internas de los Partidos Políticos habilitados, efectuadas el 28-XI-82. — Eval. A-1 (BB).
5.4.84	33090/ pag 4	Integra en calidad de Titular el Organo Ejecutivo Departamental del Partido Nacional por el Departamento de Montevideo.- Eval.- (A-1) (KE)
5.4.84	33090/53	-Indica Idem.Doc. 23691/83.Eval:A-1.(KE)

FS1

"CIVIL Y GOBIERNO"

JUNTA DE COMANDANTES EN JEFE 091817-7

S. I. D.

Dep. I Secc. I

Sub Secc. A/N —

Ficha Nº ..... Confec. 26/10/82

MACHIÑENA OLARIAGA (1) Martín Oscar (2)

Apellidos Nombres

DOCUMENTOS: C/C. AVB 503 (3) C/I. 100.000 (4)

Serie Nº Nº Dpto.

OTROS DOC. .....

Pasaporte Lib. Enrol. etc.

NACIMIENTO: 11/9/907 (5) Montevideo (6)

Fecha Lugar

DOMICILIO: 21 de Setiembre 2458 Apto.601 (7)

Calle Nº Teléf. Ciudad o Localidad

PROFESION U OCUPACION: Jubilado (8)

LUGAR: ..... **CARGO:** .....

IDEOLOGIA POLITICA: ..... **CLASIFICACION:** .....

DATOS COMPLEMENTARIOS Casado (9)

Est. Civil Cónyuge Hijos

.....

Otros familiares

~~170860~~

Fecha	Documentos	001817 ANTECEDENTES A REGISTRAR 52
03/9/82	18456 (R.F. 18357)	-Año 1979: Se publica en el Boletín del P.C.U. en el Exterior No.11 en su página 30 a 33 el texto íntegro de un "Manifiesto del Partido Nacional a la Nación" con motivo de haberse cumplido el 10 de setiembre de este año el 75o. Aniversario de la desaparición física de Aparicio Saravia. Dicho manifiesto está firmado por 334 dirigentes del Partido Nacional figurando su nombre en el mismo.- -27/11/80: "OPINAR" bajo el título "REGISTRO POLITICO", la Acción Sindical Uruguaya expresa, en seis ponencias, su posición favorable al NO y propone la creación de una Asamblea Constituyente realmente representativa para que proyecte la futura Constitución. Bajo el título de "HERRERISMO POR EL NO" firma junto a otros ciudadanos por la Lista 904 de Montevideo. EVALUACION: B-2.- (II) (RJ)
1/4/82	18357	figura en el 6º lugar de la lista AOP del Partido Nacional Agrupación LUIS ALBERTO DE HERRERA Dpto. de MONTEVIDEO como candidato para integrar los Deliberantes Departamentales y Convenciones Nacionales en las Elecciones internas de los PP.PP. del 28 de Noviembre de 1982. (RJ/II) INDICA: DEL (1) al (9)

FECHA	DOCUMENTOS	MACHIÑENA OLARIAGA ANTECEDENTES A REGISTRAR 091817 Martín Oscar
6/10/82	———	Por Oficio Nº. 777/82 el S.I.D. comunica a la Corte Electoral, que de acuerdo a las disposiciones vigentes, no existen objeciones para que el causante integre la lista de referencia. (KO/IT)
29.10.83	31109/541 y 542	Indica idem al doc.18456, R.E. 18357/82.Eval.A-2.(MR)

091818-3

JUNTA DE COMANDANTES EN JEFE — Dep. I — Secc. I

Sub. Secc. [redacted]

S. I. D. — **V A R I O S** — Ficha Nº ..... Confec. 15.5.81

(1)

[redacted] — Luis Martin

Apellidos — Nombres

DOCUMENTOS: C/C ..... Serie ..... Nº ..... C/I. ..... Nº ..... Dpto.

OTROS DOC. ..... Pasaporte ..... Lib. Enrol. ..... etc.

NACIMIENTO: ..... Fecha ..... Lugar

DOMICILIO: ..... Calle ..... Nº ..... Teléf. ..... Ciudad o Localidad

PROFESION U OCUPACION: Ex-Diputado

LUGAR: ..... **CARGO:** .....

IDEOLOGIA POLITICA: (2) Blanco ..... **CLASIFICACION:** (3) ~~Terrorista~~

DATOS COMPLEMENTARIOS: ..... Cónyuge ..... Est. Civil ..... Hijos

[redacted]

..... Otros familiares

091818

F 52

Fecha	Documentos	ANTECEDENTES A REGISTRAR
26.10.79 FD 6a6	1495	-Asistió a un homenaje,al Dr.Luis A.de Herrera,frente a su monumento,a la hora 11.00. La mayoría de los asistentes procedían del Interior de la República. En dicho acto distintas personas comenzaron a proferir gritos tales como: "Viva Herrera,Viva la Patria,Viva el Partido Nacional,Viva la Libertad" (TT)
28.7.81.	Doc.6396	Tras habérle sido suspendidos los derechos de toda actividad Política con inclusión del Voto por Acto Institucional Nº 4,Art.3ro,Inc.b, fué rehabilitado de sus derechos por la Comisión Interpretativa.(TT)"LA MAÑANA" 28,07,81.---- Indica del (1) al (3).--

Imp. Nacional 116/78

SERVICIO DE INTELIGENCIA
División I
(Seguridad)

MINISTERIO DE DEFENSA NACIONAL
SERVICIO DE INFORMACION DE DEFENSA
M/F
091819-3

Sección G
Gremios
Ficha N.

Nombres y Apellidos: MACHIÑENA Raúl

Fecha y Lugar Nac.:

Cred. Civ.: Serie N.º Ced. Identidad:

Otros documentos: (Pasaporte - Libreta Enrolam. - etc.)

Domicilio: (Ciudad o Localidad) (Calle) (N.º) (Telef.)

Profesión:

Cargo y Lugar:

Ideol. Política: Actuación: DIRIGENTE DE LA

Datos Complementarios: LA ASOC. de la PRENSA

Apreciación General:

Ficha confeccionada: 25 de Marzo de 1965.

Foto

FICHA COMPLEMENTARIA

Documento		Antecedentes
Fecha	Origen	
26-3 .65		Vocal de la Asociación de la Prensa Uruguaya durante el período de 1961
9-8 .64. más. El País	B.75.D.233.	Es integrante de la Comisión Directiva del Círculo de la Prensa según comunicado de este diario.

52

FALLECIDO.

Fs.1

JUNTA DE COMANDANTES EN JEFE

S. I. D.

91820-1

Dep. I Secc. I

Sub Secc. A/N

Ficha No. ..... Confec. .....

MACHIÑENA Raul A.

Apellidos Nombres

DOCUMENTOS: C/C. ..... **C/I.** .....

Serie No. No. Dpto.

OTROS DOC. .....

Pasaporte Lib. Enrol. etc.

NACIMIENTO: .....

Fecha Lugar

DOMICILIO: .....

Calle No. Teléf. Ciudad o Localidad

PROFESIÓN U OCUPACIÓN: .....

LUGAR: ..... **CARGO:** .....

IDEOLOGÍA POLÍTICA: ..... **CLASIFICACIÓN:** .....

DATOS COMPLEMENTARIOS .....

Est. Civil Cónyuge Hijos

.....

Otros familiares

09 1821-9 F3-1

JUNTA DE COMANDANTES EN JEFE VARIOS Dep. I Secc. I

S. I. D. Sub Secc. A/N

Ficha Nº ____ Confec. ____

MACIEL RIVIERE — Leonardo

Apellidos — Nombres

DOCUMENTOS: C/C ____ Serie ____ Nº ____ C/I. 429.210 Nº ____ Dpto.

OTROS DOC. ____ Pasaporte ____ Lib. Enrol. ____ etc.

NACIMIENTO: ____ Fecha ____ Lugar

DOMICILIO: Barra de Carrasco — 51.24.33 — Dpto. Canelones

Calle — Nº — Teléf. — Ciudad o Localidad

PROFESION U OCUPACION: ____

LUGAR: A.N.P. (dragado) CARGO: ____

IDEOLOGIA POLITICA: ____ CLASIFICACION: ____

DATOS COMPLEMENTARIOS: ____ Cónyuge ____ Lía Hijos

____ Otros familiares

FS-2

Fecha	Documentos	09 182 1 ANTECEDENTES A REGISTRAR
16.03.81 P.E.I.11[illegible]/BE/81	D.2347	-Mediante una visita del causante a su hija, la reclusa Ida MACIEL, éste le cuenta que le manda saludos Noris MENOTTI "LV"?(X)

Imp. Nacional 71[illegible]

Ficha confeccionada el 21 de octubre de 1971

FS-1.

MINISTERIO DE DEFENSA NACIONAL
S. I. D.

091822-7

Dep. I Sec. I
Sub-Secc. A-1
Ficha N.o..... Confec.....

MACIEL RODRIGUEZ (a)Mariana
Apellidos

Lía Margarita Lidia (2)
Nombres

DOCUMENTOS: C/C BAA 22002 (2) I 1.249.090 (4)
Serie No No Dpto.

OTROS DOC.
Pasaporte Lib. Enrol. etc.

NACIMIENTO 29/XI/951 Uruguay (Montevideo)
Fecha Lugar

MACIEL RODRIGUEZ, Lía Margarita.- 29/10/951.-

DOMICILIO: F. Rodó 3092 (3) José Martí (Hotel Martí)
Calle N.o Teléf. Ciudad o Localidad

PROFESION U OCUPACION: Estudiante (1972). (6)

LUGAR: CARGO:

IDEOLOGIA POLITICA CLASIFICACION M.L.N. (8)

DATOS COMPLEMENTARIOS Casada (7)
Est. Civil Conyuge Hijos

Hija de Leonardo y Lía Nombre de la Madre: RODRIGUEZ de MACIEL Lil (1)
Otros familiares

Fecha	Documentos 001822	ANTECEDENTES A REGISTRAR F5-2
1/X/971	72/42	El 11/VII/971 fue remitida por: "ASOCIACION PARA DELINQUIR" "CO-AUTORIA DE ESTRAGOS" y "COAUTORIA DE PRIVACION DE LIBERTAD". El 30/VII/971 fugó de la Cárcel de Mujeres junto con 37 sediciosas. (N)
29/4/972	D-1008	El 3/4/72 fue rpiñada la firma FERGU T.V. por 4 N.N.(dos del sexo maculino y dos del sexo femenino).Reduciendo al personal se lleveron artefactos varios por valor de $2.millones.Se destaca que éstos N.N.e dieron a conocer como elementos del M.L.N.(Tupamros)y que se dierom a la fuga en una camioneta tipo KOMBI donde aguardaba un quinto N.N.al volante.Se sbe que ésta era la cabecilla del grupo que llevara a cabo el atraco,Cabe destacar que la misma llevaba un anillo en la mano izquierda con una abeja en relieve como los que usan las maestras,(NN)
9/12/71	975	IDENT. DACT. V-2333 -V-3342. Estatura, 1.65. Color de ojos CASTAÑOS. (OO).
12/8/1972	P.Mensual J.P.M D.3360	-Fué detenida a raíz de distintos procedimientos llevados a cabo desde el 16 de agosto hasta el 16 de los corrientes,donde también se detuvo a varios prófugos mas.- En el momento de su captura portaba un arma de fuego calibre 38 y una granada de mano,la que sería utilizada según sus propias declaraciones en caso de peligro de captura,amenazando arrojaria a los niños para que se le permitiese huir,hecho este que no llegó a materializarse.- (C.C)

MACIEL LIA MARGARITA Fs-3

FECHA	DOCUMENTOS	08 1822 ANTECEDENTES A REGISTRAR
23/X/72	D.3705 R/D	Permanece detenida en una Unidad de las FF.AA. Integraba los Grupos Especiales del MLN.-(J).-
17.4.73 JPM PM	755 Anexo 2	Procesado el 20.2.73 por los delitos "Asociación Subversiva" y "Auto-evasión (DD) Indica (A) .-
22.7.72	2073	Se indica que se vió entrar a la mencionada extremista en la finca sita en Fco. Muñoz 3092, tapandose la cara.Allí vive su madre.-(DD)
4/5/73	D. 832 PM PM3	Figura en una relación de hechos y sediciosos que intervinieron en los mismos. Tuvo participación en: Intento de secuestro del Sr. Deambrosio; Segundo secuestro del Sr. Pereira Reverbel;(VV).-
24.10.73	3694	4.10.73- H ora 08.00 se escuhó en Radio Carve; misas y homenajes en diferentes iglesias de Montevideo, para las sediciosas capturadas por las FF.CC. Eval. A-1.- (DD)
11/7/74	1696	Figura en una nómina de civiles bajo la responsabilidad del Ejército. Con fecha 25/6/74 fue evacuada de GRP.A.1 y trasladada a a BN.I.1.(VV)
11/7/74	1697	Con fecha 20/6/74 fue evacuada de E.I.R.2 y trasladada a GRP.A.1 (VV)
20/V/77	D.0475 PME	-Figura en una nómina de privados de libertad en el Ambito del Ejército al 6/Agosto/976.Lugar de Reclusión:Unidades Dependientes D.E.I.Eval.A-1.(P).-
20.5.77	0475(B)PME	-6.8.76:Det.10.8.72.Procesado.Eval.A-1.(P).-

FECHA	DOCUMENTOS	001822 ANTECEDENTES A REGISTRAR	Fs-4
26.11.70	D.1390	-Actualmente recluída en el EMR. 2 procedente de UU.Dep. DE.I.-(U).	
31.03.81 P.E.I.23/D-2/981	D.2347	- **Mantiene una conversación con su padre : Leonardo MACIEL RIVIERE.- (JJ)** **Indica (1).- (X)**	
16.02.82	D. 5757/81/19.	-Figura en una relacion de la Corte Electoral, de ciudadanos inscriptos en el Registro Civico Nacional, que se encuentran comprendidos en el Art. 1, Literal "B" del Acto Institucional No. 4, con prohibicion de ejercer el derecho de voto. (Procesados por delitos de "Lesa Nacion").EVALUACION A-1(VL) Indica (2) (3)	
16.02.82	D.6004/81/036	-Se encuentra comprendido en el Art.1o. literal b) del Acto Institucional No.4,por haber sido procesado el / / por los delitos previstos en. C.P.M. 60(V)(22-1-973) : C.P.O. 184 (22-1-973); 61; 281; 150 (9-7-971) EVALUACION A-1 (LA)	
12-3-83	29179/003 004	Indica Idem.Doc. 832/73 Eval.A-3 (SI).	

FECHA	DOCUMENTOS	ANTECEDENTES A REGISTRAR Fs-5
		U$ 1026
10.2.83.	D.24324 f/ 089	FECHA DE DETENIDO:10.8.72,UNIDAD CAPTORA: Reg.C.Mot.9 CONDENADA: 24 años, FECHA DE LIBERTAD PROBABLE: 10.8.1996 Art.60(U),60(I) inc.6-60(XII),CPM;150,151 inc.1 y 2, 132-6, 137,288,289,207,56,294,295 inc.1,2 y 3,61-288,289 CPO.- M.S.R 1 a 5 años.-Eval. -1.-(FE)
19.5.83	26266/30 al 32	Acta de fecha 17.8.72 por integrar el M.L.N. Declara vinculaciones con:Gladys SARNICOLA PEDROZO,Luis LEDESMA PACHECO(a)"Diego"o "Rodrigo" ,Lucía Topolanski(a) "Inés",RIERA ALEANO(a)"Gordo",José María PEREZ LUTZ,Héctor GRASSI RODRIGUEZ(a) "Saúl","Amanda",Elena MARTINEZ ZAPIRAIN(a)"Sandra",Hugo DERNIT(a)"Negro",Héctor CLAVIJO QUIROQUE(a)"Rutilio",Nelson Raúl HERNANDEZ(a)"Nestor".-Eval:A-1 (OO) Ind. 4 al 7
01.06.83	24740/83 Pág.004	-03.03.83-Figura en una relación procedente de la P.M.E. de detenidos en el E.M.R.2.Detenida el 10.08.72.Perteneciente al M.L.N.-EVAL:A-1 (Q)
11.7.83	28248/03	02/6/83: En la fecha se establece que su madre Lilí NUÑEZ, le comenta que concurrió a hablar con la Cruz Roja al Hotel Internacional y a su vez la estudiante le comenta que fue entrevistada por la Doctora PERRIN, sobre su enfermedad.-Eval.A-1.-(FE)
7.9.83	29180/3	30.7.71: En la fecha se fugó de la Cárcel de Mujeres:Operación "ESTRELLAS". Eval.A-1.(NE)

FECHA	DOCUMENTOS	ANTECEDENTES A REGISTRAR
	08 1822	Fs-6
27.5.68	B76 D19	Se postula en la lista No.23 lema "Reafirmación" Sub-lema Unión Democrática Estudiantil (UDE) para integrar el Consejo Ejecutivo de la Asociación de Estudiantes de Preparatorios por el período 1968/69. (V).-
10/4/84	11041 / 82 PAQ.3033	- POSEE ANTECEDENTES EN EL CO.DA.E.- EVAL - A - 1. (B) INDICA ( ) ( ) ( )
		17.4.979:
23.3.84	8401538/002	-Indica (8). Eval. A-1 (TL).-
30.3.84	8401542/005	-Año 1979: Aporta situación jurídica de la causante: Asociación Subversiva. Fugada de la Cárcel de Mujeres el 29.7.971. Reclusa No.135. Eval.A-1 (TL).-
8.5.84.	8401541/1	18.4.89: En la fecha se establece que integra una nómina de reclusas que integran el M.L.N.-Eval.A-1.-(FE)

SERVICIO DE INFORMACION
DE DEFENSA
Dep. I

001823 -5

Fs-1

Confeccionado el [illegible] OCT. 1971

VARIOS

FOTO

Apellidos MACIEL

Nombres LUCIA

Fecha de Nacimiento

Lugar de Nacimiento

Est. Civil

Cred. Cívica

Céd. Identidad

Otros Documentos

Ocupación

Padre

Madre

Domicilio

Ciudad

Otros datos

3208

FICHA COMPLEMENTARIA

Fs-2

DOCUMENTO		001823 ANTECEDENTES
Fecha	Origen	
[illegible]/967.	76 - 28.	Se postula como 17° titular del lema "Vanguardia Estudiantil Progresista" (V.E.P.) sub lema Defensa de la Enseñanza Pública. Lista 2000. Para integrar la Comisión Directiva de la Asociación de Estudiantes de Preparatorios Nocturnos. Para el período 1967/68. (W).

Ficha confeccionada el 17/7/73

FS-1

MINISTERIO DE DEFENSA NACIONAL

S. I. D.

001824 -3

Dep. 1 **E** Sec. 1

Sub - Secc. A/N

Ficha Nro._____ Confec. _____

MACIEL ROMAN — Apellidos

Luis — Nombres

DOCUMENTOS: C/C. _____ (Serie / Nro.) C/I. _____ (Nro. / Dpto)

OTROS DOC. _____ (Pasaporte / Lib. Enrol. / etc.)

NACIMIENTO: _____ (Fecha / Lugar)

DOMICILIO: _____ (Calle / Nro. / Telef. / Ciudad o Localidad)

PROFESION U OCUPACION: _____

LUGAR: _____ **CARGO:** _____

IDEOLOGIA POLITICA: _____ **CLASIFICACION:** [illegible]

DATOS COMPLEMENTARIOS: _____ (Est. Civil / Cónyuge / Hijos)

_____ (Otros familiares)

F-2

00 1824

Fecha	Documentos	ANTECEDENTES A REGISTRAR
10/7/73 Anex.1B	D.1559 P.P.I. F.M.G.E.	Fué puesto en libertad.-(H).

Fs-1

SERVICIO DE INFORMACION DE DEFENSA

Dep. 1

001825-C

Confeccionado el 23 de Junio de 1970

VARIOS

FOTO

Apellidos NACIEL

Nombres Luis A.

Fecha de Nacimiento

Lugar de Nacimiento

Est. Civil

Cred. Cívica Ced. Identidad

Otros Documentos

Ocupación Func.Bco.República - Sec.Administración de Propiedades.-

Padre

Madre

Domicilio Ciudad

Otros datos

F-2

FICHA COMPLEMENTARIA

DOCUMENTO		001825 ANTECEDENTES
Fecha	Origen	
[illegible]/968	C.15-B.22	- Concurre a recibir Instrucción Militar en [illegible] to de Caballería N°5 durante la vigencia de [illegible] Prontas de Seguridad.-
20/2/76		- Se hizo Mem.(A) Nº 3797/77 para Dpto.II/[illegible]

Fs-1.

JUNTA DE COMANDANTES EN JEFE 1826-8

S. I. D.

Dep. I Secc. 1

Sub Secc. A/M

Ficha Nro. _____ Confec 2.2.76

MACIEL — Apellidos

Luis Alberto — Nombres

DOCUMENTOS: C/C _____ (Serie / Nro.) C/I. _____ (Nro. / Dpto.)

OTROS DOC. _____ (Pasaporte / Lib. Enrol. / etc.)

NACIMIENTO: _____ (Fecha / Lugar)

DOMICILIO: Ansina — 1022 (Calle / Nro. / Teléf. / Ciudad o Localidad)

PROFESION U OCUPACION: _____

LUGAR: _____ **CARGO:** _____

IDEOLOGIA POLITICA: Comunista **CLASIFICACION:** U.J.C.

DATOS COMPLEMENTARIOS: _____ (Est. Civil / [illegible]ge / Hijos)

Otros familiares*

F5-2

Fecha	Documentos	1826 ANTECEDENTES A REGISTRAR
17.12.75	2117	Afiliado a la Seccional Cordón de la proscripta U.J.C. con el No.29.278 de acuerdo a una lista de integrantes de la misma, recientemente capturada en un "berretín" del domicilio de MARIA DEL ROSARIO GONZALEZ SCAYOLA DE FERNANDEZ. Nval. A-1.(E).-
12.XI.980	- - -	Se contestó en C.H.C.P. N°235/80 Secc.4ta. de Canelones a nombre de Luis Alberto MACIEL, no pudiéndose establecer de que se trate de la misma persona.-(PP).-

FS-1

JUNTA DE COMANDANTES EN JEFE
S. I. D.

001827-6

Dep. I Secc. I
Sub Secc. A/N
Ficha Nro. _____ Confec._____

MACIEL ARIAS — Apellidos
Luis Alberto — Nombres

DOCUMENTOS: C/C BTB 10862 (2) — Serie Nro.
C/I. 948.393 — Nro. Dpto.

OTROS DOC. _____ — Pasaporte Lib. Enrol. etc.

NACIMIENTO: 40 años — Fecha
Haiti 1887 (3) — Lugar

DOMICILIO: Carlos María Herrera 505. — Calle Nro.
PATAGONIA 4120 (2) — Teléf. Ciudad o Localidad

PROFESION U OCUPACION: _____

LUGAR: _____ **CARGO:** _____

IDEOLOGIA POLITICA: _____ **CLASIFICACION:** _____

DATOS COMPLEMENTARIOS: Casado. — Est. Civil
Cónyuge
Hijos
Otros familiares

FS-2

Fecha	Documento 001827	ANTECEDENTES A REGISTRAR
27.1.77	Doc.0074	-Fue procesado por Asociación Subversiva, Art. 60 (V) del CPM. (TT).-
3.8.78 FD. 6 a 6	905	29.7.78 -Al haber recuperado la libertad por Orden Judicial y proveniente del Penal de P. Carretas fue trasladado hasta la DNII, donde una vez efectuados los trámites correspondientes fue puesto en el sistema de "Libertad Vigilada", siendo controlado por esa Dirección.- (DD)
15.8.78	D.959	-La Dirección Nacional de Institutos Penales informa;que el día 18/7/78 es puesto en libertad provisional;de acuerdo a lo dispuesto por el Sr. Juez Militar de Instrucción de 1er. Turno.-(J).-
16.02.82	D. 5757/81 41	-Figura en una relacion de la Corte Electoral, de ciudadanos inscriptos en el Registro Civico Nacional, que se encuentran comprendidos en el Art. 1, Literal "B" del Acto Institucional No. 4, con prohibicion de ejercer el derecho de voto. (Procesados por delitos de "Lesa Nacion").EVALUACION A-1(VL) Indica (1) (2)
~~16.02.82~~	~~D.6004/81~~	~~-Se encuentra comprendido en el Art.1o. literal b) del Acto Institucional No.4,por haber sido procesado el / / por los delitos previstos en. C.P.M. C.P.C. EVALUACION A-1 (LA)~~

MACHIN ARIAS, Luis Alberto

FECHA	DOCUMENTOS	09 1827 ANTECEDENTES A REGISTRAR FS-3
01.06.83	24745/83 Pág.023	-03.03.83-Figura en una relación procedente de la P.M. E, de liberados.Detenido el 08.09.76, liberado el 28. 07.78.-EVAL:A-1 (Q)
01.06.83	24862/83 Pág.018	-08.03.83-Indica idem Doc. 24745/83.-Indica (3).- EVAL:A-1 (Q)

FECHA	DOCUMENTOS	1827	ANTECEDENTES A REGISTRAR	Fs-4

MINISTERIO DE DEFENSA NACIONAL
S. I. D.

001827

Dep. I Fs-5 Secc. I

Sub Secc. G

Ficha Nro. _____ Confeccionada 23.9.76

MACIEL	ARIAS	Luis	Alberto
Apellidos		Nombres	

DOCUMENTOS: C/C _____ (Serie / Nro.) C/I. 948.393 (Nro. / Dpto.)

OTROS DOC. _____ (Pasaporte / Lib. Enrol. / etc.)

NACIMIENTO: 40 años (1976) (Fecha) Uruguay (Lugar)

DOMICILIO: Haití 1817 (Calle / Nro. / Teléf. / Ciudad o Localidad)

PROFESION U OCUPACION: Empleado -Codarvi

LUGAR: _____ CARGO: _____

IDEOLOGIA POLITICA: _____ CLASIFICACION: _____

DATOS COMPLEMENTARIOS: Casado (Est. Civil / Cónyuge / Hijos)

Otros

Fecha	Documentos	09 1827 ANTECEDENTES A REGISTRAR
22.9.76 Fs. 7 a 7	1215	9.9.76 -Detenido al continuarse con las averiguaciones relacionadas con la actividad gremial y política que se viene realizando en la fábrica "Codarvi". Inspeccionado su domicilio se incautan libros Marxistas.- (Rb)
14.1.77 Fs. 7 a 7	10	6.1.77 -Por disposición del JMI de 1er. Turno fue procesado por [illegible] se incurso en el delito previsto en el Art. 60 (IV) del [illegible]

"G R E M I O S"

Fs-1

JUNTA DE COMANDANTES EN JEFE 091828-4

S. I. D.

Dep. I Secc. I

Sub Secc. A/N

Ficha Nº ..... Confec. .....

[redacted] Luis Alberto

Apellidos Nombres

DOCUMENTOS: C/C ..... C/I. 1.205.870-6.

Serie Nº Nº Dpto.

OTROS DOC. .....

Pasaporte Lib. Enrol. etc.

NACIMIENTO: .....

Fecha Lugar

DOMICILIO: .....

Calle Nº Teléf. Ciudad o Localidad

PROFESION U OCUPACION: .....

LUGAR: ..... CARGO: .....

IDEOLOGIA POLITICA: ..... CLASIFICACION: .....

DATOS COMPLEMENTARIOS: .....

Cónyuge Est. Civil Hijos

.....

Otros [redacted]

F3-2

Fecha	Documentos	1828 ANTECEDENTES A REGISTRAR
12/XI/98[illegible]	- - - -	-"EL POPULAR" del 14/IX/967 pág. 7; Obrero del Frigorífico Nacional , formula declaraciones referente al conflicto que mantiene su gremio.- (C.H.C.P. Nº 235/80 Secc.4ta.Canelones a nombre de/ Luis Alberto MACIEL.) (PP).-
6.5.83.	20095/82	Habiendo solicitado C.H.C.P. el 24.9.80, se le otorgó Cat. "C" el 19.5.81.Eval.A.1.(AE).

Imp. Nacional 716/79

SERVICIO DE INFORMACION DE DEFENSA

Dep. 1

091829-2

Fs-1.

Confeccionado el 05 MAYO 1975

VARIOS

FOTO

Apellidos MACIEL BURGUEZ

Nombres Luis Alberto

Fecha de Nacimiento 19 años en 1974.

Lugar de Nacimiento Uruguay

Est. Civil Soltero.

Cred Cívica ..... Céd. Identidad .....

Otros Documentos .....

Ocupación Jornalero.

Padre .....

Madre .....

Domicilio Ansina Nro.1094 Ap. 4 Ciudad .....

Otros datos .....

Imp. CHIESA Hnos. Ltda. 10.000 - 12 - 73

F5-2

FICHA COMPLEMENTARIA

DOCUMENTO		09 1829 ANTECEDENTES
Fecha	Origen	
20.5.74 JPM PD 07.00 a 07.00	Doc.1138	- Detenido en los disturbios ocurridos en día 1ro.de Mayo de 1974. Posteriormente fué puesto en libertad.-(SS)-
17.11.75 PD. 7 a 7	1980	8.11.75 -Recuperó la libertad al así haberlo ordenado la Superioridad.- Había sido detenido por declaraciones de un grupo de integrantes de la"UJC"que se encuentran detenidos.-(DD)
16.12.75 JPM PD 07.00 a 07.00	Doc.2064	- El día 4.11.75 se presentó en la DNII ya que por informes del detenidos GULDENZOPH NUÑEZ,Jorge este recibiría cartas y bonos del P/C. Registra antecedentes en la DNII.-(SS)-

FS-1

JUNTA DE COMANDANTES EN JEFE

S. I. D.

091830-0

Dep. I Secc. 1

Sub Secc. A/M

Ficha Nro. ____ Confec. 2.2.76

MACIEL — Apellidos

Luis Carlos — Nombres

DOCUMENTOS: C/C ____ Serie ____ Nro. C/I. ____ Nro. ____ Dpto.

OTROS DOC. ____ Pasaporte ____ Lib. Enrol. ____ etc.

NACIMIENTO: ____ Fecha ____ Lugar

DOMICILIO: Ansina 1022 — Calle — Nro. — Teléf. — Ciudad o Localidad

PROFESION U OCUPACION: ____

LUGAR: ____ CARGO: ____

IDEOLOGIA POLITICA: Comunista CLASIFICACION: U.J.C.

DATOS COMPLEMENTARIOS: ____ Est. Civil — Cónyuge — Hijos

____ Otros familiares

F5-2

Fecha	Documento 01830	ANTECEDENTES A REGISTRAR
17.12.75	2117	Afiliado a la Seccional Cordón de la proscripta U.J.C. con el No.29.277 de acuerdo a una lista de integrantes de la misma, recientemente capturada en un "berretín" del domicilio de MARIA DEL ROSARIO GONZALEZ SCAYOLA DE FERNANDEZ. Eval. A-1.(E).-

F5-1

P.E.

JUNTA DE COMANDANTES EN JEFE 09 183 1-8 Dep. 1 Secc. 1

Sub Secc. A/M

S. I. D.

Ficha N° 7.6.76

MACIEL PERALTA de FERREIRA (1) LEITES(3)

MACIEL de FERREIRA	Marina Alicia
Apellidos	Nombres

DOCUMENTOS: C/C ——— Serie ——— Nro. C/I. 1.258.517 (2) Nro. Dpto.

OTROS DOC. R.F.Serie A N° 472.730(6) Pasaporte 16.12.50(4) Lib. Enrol. Montevideo(5)

NACIMIENTO: 25 años(1976) Fecha — Uruguay Lugar

DOMICILIO: Mateo Vidal 3339 Ap.2 Apto.6.(1976)(7) Calle Nro. Teléf.

PROFESION U OCUPACION: Empleada

LUGAR: "C.A.S.M.U." Sanatorio N° 2 **CARGO:** Sección Farmacia(8)

IDEOLOGIA POLITICA: ——— **CLASIFICACION:** ———

DATOS COMPLEMENTARIOS: Casada Est. Civil — José Luis FERREIRA LEITES JOVERT(9) Cónyuge — Hijos

HIJA DE:Ruben Walter y Ema(10) Hermana del Sedicioso RUBEN DANIEL(11)

Otros familiares

F5-2.

Fecha	Documentos	ANTECEDENTES A REGISTRAR
		00 1831
3.4.76 FD. 7 a 7	483	30.3.76 -Detenida al continuarse las actuaciones en relación a elementos vinculados al "M.L.N.". Inspeccionado su domicilio, se obtienen resultados negativos por lo que viene siendo indagado.- (DD)
9.4.76 FD. 7 a 7	508	2.4.76 -Recuperó la libertad.- (DD)
23.11.76	Doc. 1457	-Se requiere su cpatura por no presentarse al llamado que le realizara la Justicia Militar. (TT) Indica (1) y (2) .-
8.9.83	29820/274 al 278	Acta de fecha 30.3.76 por su presunta vinculación al M.L.N. Declara vinculaciones con:Carlos Enrique LOPEZ PIÑEYRO,Adan LOPEZ RODRIGUEZ,Lilián LOPEZ RODRIGUEZ,Julio César [illegible] Joel CASAL.Eval:A-1 (OO)

10.3.84	11941 / 82 PAG. 3033	-POSEE ANTECEDENTES EN EL CO.NA.E- EVAL - A - 1. (B) INDICA ( ) ( ) ( )

SERVICIO DE INTELIGENCIA
División I
(Seguridad)

MINISTERIO DE DEFENSA NACIONAL
SERVICIO DE INFORMACION DE DEFENSA
M/F
1832-63

Fs-1
Sección -A-
Act. Ant. Nac.
Ficha N.º 0000

Nombres y Apellidos: MACIEL Mario

Fecha de Nacimiento:

Lugar de Nacimiento:
(País - Ciudad o Localidad - etc.)

Cred. Civ.: Serie N.º Ced. Identidad:

Otros documentos:
(Pasaporte - Libreta Enrolam. - etc.)

VARIOS

Foto

Domicilio:
(Ciudad o Localidad) (Calle) (N.º) (Telef.)

Filiación
- Edad Aparente Color del Cutis
- Color del Cabello Estatura Aproximada
- Complexión Aspecto Social
- Señas particulares

Ficha confeccionada en Montevideo el 111 de diciembre de 1963.-

001832 Fs-2

ACTIVIDADES

(1) Laborales: Profesión Maestro Lugar de trabajo .....

Cargo ..... Antigüedad .....

Otras Actividades .....

(2) Políticas: Ideología Unión Popular Actuación .....

Antecedentes Firmante de un manifiesto de la Unión Popular. Marcha 23.XI.962.-

Antecedentes familiares .....

(3) Sociales: Estado Civil ..... Religión ..... Figuración .....

Grado Instrucción ..... Lugares que frecuenta .....

(4) Económicas: Situación ..... Capital aprox. ..... Vehículo .....
marca y N.o

Otros datos .....

Datos Complementarios .....

Apreciación Personal Gral. .....

1304

JUNTA DE COMANDANTES EN JEFE

S. I. D.

001833-4

Fecha Nº ____ Cód. ____

MACIEL BORBA — Mary

Apellidos — Nombres

DOCUMENTOS: C/C. ____ Serie ____ Nº ____ C/I. ____ Nº ____ Dpto. ____

OTROS DOC. ____ Pasaporte ____ Lib. Enrol. ____ etc.

NACIMIENTO: ____ Fecha ____ Lugar ____

DOMICILIO: ____ Calle ____ Nº ____ Teléf. ____ Ciudad o Localidad ____

PROFESION U OCUPACION: ____

LUGAR: ____ CARGO: ____

IDEOLOGIA POLITICA: ____ CLASIFICACION: ____

DATOS COMPLEMENTARIOS ____ Est. Civil ____ Cónyuge ____ Hijos ____

____ Otros familiares

Fecha	Documentos	1833 ANTECEDENTES A REGISTRAR	F3-2
8.11.82	D.21993	- Es sindicada como Simpatizante de Izquierda.- NOTA: Es de destacar que pese a la similitud de los nombres puede no tratarse de la Actuaria que integrará la Mesa Receptora de Votos, Circuito No.16, Serie G.B.B., en las próximas Elecciones Internas de los P.P. que se llevarán a cabo el 28 de Noviembre del corriente año Eval.A-1 (Y)	

JUNTA DE COMANDANTES EN JEFE

S. I. D.

091834 - 2 Fs-1 **A.N.** Dep. I Secc. I

Sub Secc. A/N

Ficha Nº ..... Confec. 14/X/82

MACIEL ..... Miguel .....

Apellidos Nombres

DOCUMENTOS: C/C. ..... C/I. .....

Serie Nº Nº Dpto.

OTROS DOC. .....

Pasaporte Lib. Enrol. etc.

NACIMIENTO: .....

Fecha Lugar

DOMICILIO: .....

Calle Nº Teléf. Ciudad o Localidad

PROFESION U OCUPACION: .....

LUGAR: ..... CARGO: .....

IDEOLOGIA POLITICA: ..... CLASIFICACION: .....

DATOS COMPLEMENTARIOS .....

Est. Civil Cónyuge Hijos

.....

Otros familiares

Fs-2

Fecha	Documentos	091834 ANTECEDENTES A REGISTRAR
13/AGO/82	17732	Segun Acta Nº2528 que le fuera tomada el 16/VI/76 a Alfor PIREZ CARDOZO se establece que en 1975 integró conjuntamente con Carlos ROSSI un grupo del aparato militar clandestino del proscripto Partido Comunista comandado por Sergio LUNGO.- Dicho grupo se disolvió a fines de 1975.-

SERVICIO DE INFORMACION DE DEFENSA

Dep. 1

V A R I O S

001835-9

FS-1

Confeccionado el 16 de abril de 1977

FOTO

Apellidos MACIEL MATTA

Nombres Miguel Angel

Fecha de Nacimiento

Lugar de Nacimiento

Est. Civil

Cred. Cívica Céd. Identidad 1.397.987 Mdeo.(1)

Otros Documentos

Ocupación Empleado (2)

Padre

Madre

Domicilio Alianza 2376 (3) Ciudad

Otros datos

CHIESA Hnos. Ltda. - 2.500 - 9/75

FS-2

FICHA COMPLEMENTARIA

DOCUMENTO		ANTECEDENTES
Fecha	Origen 09 1835	
8.9.976	1150	Fue internado bajo el regimen de Medidas Prontas de Seguridad, en el Regimiento de Caballería No. 9.- Situación del detenido a la fecha 26.6.76: DETENIDO.(P
29.9.976	1244	Integra una nómina de personas privadas de libertad en el ambito del Ejercito, donde se especifica las modificaciones de las situaciones juridicas, pasando éste de "a disposición de la Justicia" a "procesado".-(PP).-
20.5.77	Doc.0475 PME	Figura en una nómina de privados de libertad en el ámbito del Ejército al 6.8.76. Lugar de Reclución: Unidades Dependientes de la Div.E. 1.- Eval.A-1.- (i).
20.5.77	0475(B)PME	-Situación del mismo al 6.8.76:Det.26.6.76. A disposición de la Justicia.Eval.A-1(P).-
20/5/77 PME	Doc.0475 (d)	Integra nómina de Internados al amparo de las MPS en los años 1973 74,75 y 76 al 6 de Agosto en el ámbito del Ejército.Internado en Junio de 1976 por encontrarse en averiguaciones. Eval.A-1.- (i).
7.XI.977	1148 PME	-Alta en E.M.R.1,Baja en D.E.I.Fecha:17.9.77.Causa:Traslado,Juez: 1a.I.5to.T.Fecha Det.:26.6.76.Antecedentes:Procesado;Art.60(V),60 (I)rem.60(XII)CPM.(P).-

FECHA	DOCUMENTOS	ANTECEDENTES A REGISTRAR
	09 1835	F3-3
16.02.82	D.6004/81/ 36	-Se encuentra comprendido en el Art.lo. literal b) del Acto Institucional No.4,por haber sido procesado el 6/VIII/76 por los delitos previstos en. C.P.M. 60(V); 60(3)Num.6,Rem.a/ 60(XII) C.P.O. EVALUACION A-1 (LA)
4.3.83.	24324/83	FECHA DE DETENIDO 19.6.76, UNIDAD CAPTORA; D.E. I. CONDENADO; 9 años, FECHA DE LIBERTAD PROBABLE; 19.6.85, Art.60 (V), 60(I)Nal.6-60(XII)CPM.-Eval.A-1.-(FE)
01.06.83	24746/83 Pág.023	-03.03.83-Figura en una relación procedente de la P.M.E.de detenidos en el E.M.R.1.Detenido el 19.06.76.Perteneciente al P.C.-EVAL:A-1 (Q)
01.06.83	18378/82	-02.09.82-Indica idem Doc. 24746/83.-EVAL:A-1 (Q) Indica del 1 al 3.-EVAL:B-2 (Q)
4.8.83	0663/80 pag.11	-16.6.80-Recluso No. 2252, es visitado en el EMR.1 por Irma MATTA(tía).Eval:A-1(M).-

FECHA	DOCUMENTOS	0 1653 ANTECEDENTES A REGISTRAR Fs-4
2.8.83	26314/ 2579	-1971/1978:En información referente al P.C. obtenidapor el Depto.III/S.I.D. en éste período se establece: Procesado por el J.M.I. de 3er.T. Vinculado a:Carlos H. ROSSI MORALES.Eval A-2 (BR).
6.4.84	1661/79 Pág.24	**En Consolidado de P.M.E. de fecha 30.9.79 figura como: 26.6.76:Detenido, 13.7.77=S.1ra.I. 8a.p.,Juez 1ra.I.5º.T.; 21.8.79:C. 9 años P..-Eval:A-1(AD)**

MINISTERIO DE DEFENSA NACIONAL 100 1836-7 Dep. I Fs-1. Secc. I

S. I. D. Sub-Secc. A/N

Ficha Nº ..... Confec. .....

MACIEL Miltón
Apellidos Nombres

DOCUMENTOS: C|C ..... C|I .....
Serie Nº Nº Dpto.

OTROS DOC.: .....
Pasaporte Lib. Enrol. etc.

NACIMIENTO: .....
Fecha Lugar

DOMICILIO: (1) Capdehourat 2811 Montevideo
Calle Nº Telef. Ciudad o Localidad

PROFESION U OCUPACION: .....

LUGAR: ..... CARGO .....

IDEOLOGIA POLITICA (2) Comunista -UJC.- CLASIFICACION (3) Círc.Curva de Maroñas.-
Carnet Nº 236

DATOS COMPLEMENTARIOS .....
Est. Civil Conyuge Hijos

115/82

.....
otros familiares

Ficha confeccionada el 9 de setiembre de 1969.-

Fs-2

FECHA	DOCUMENTOS	001856	ANTECEDENTES A REGISTRAR
III/62	Mondel Nº 1611 -Indice ① al ③		

Fs-1

JUNTA DE COMANDANTES EN JEFE 001837-5

S. I. D.

Dep. I Secc. I

Sub Secc. A/N

Ficha Nro. 22/12/77 Confecc.

MACIEL SIMOES — Apellidos

Nahir — Nombres

DOCUMENTOS: C/C JCD-6031 — Serie Nro. C/I. — Nro. Dpto.

OTROS DOC. — Pasaporte Lib. Enrol. etc.

NACIMIENTO: 18 años(1969) — Fecha Lugar

DOMICILIO: — Calle Nro. Teléf. Ciudad o Localidad

PROFESION U OCUPACION: Doméstica

LUGAR: — CARGO:

IDEOLOGIA POLITICA: — CLASIFICACION:

DATOS COMPLEMENTARIOS: — Est. Civil Cónyuge Hijos

Otros familiares

F5-2

Fecha	Documento	ANTECEDENTES A REGISTRAR.
30/4/76	0571	-Afiliado al Partido Comunista Nº38297 desde el 30.5.69. Presentado por Ramón R.Núñez y Gilberto Romero.Eval.B.1 (K).-

Fs-3

I. C. P.

Dpto. 1

00 183 /

Apellidos MACIEL SIMOES

Nombres Nahir

Documentos: AFILIADO AL PARTIDO COMUNISTA Nº 38297

. Ant. Secc. A B C D E G. V

☐ ☐ ☐ ☐ ☐ ☐ ☐

Secreto

[redacted] 183 / ANTECEDENTES

B-4

EDAD: 18 años (1969)

DOCUMENTO: JDD-6031

PROFESION: Doméstica

Doc.0571-30/4/76-Eval.B.1(K).-

001838-3

F5-1

SERVICIO DE INFORMACION DE DEFENSA

Dep. 1

Confeccionado el .....

V A R I O S

Apellidos MACIEL

Nombres Miles

FOTO

Fecha de Nacimiento

Lugar de Nacimiento

Est. Civil

Cred. Cívica ..... Céd. Identidad .....

Otros Documentos

Ocupación

Padre

Madre

Domicilio ..... Ciudad .....

Otros datos

FICHA COMPLEMENTARIA

Fs-2

DOCUMENTO		ANTECEDENTES 001838
Fecha	Origen	
3/8/71	marcha	figura en una lista de adherentes al frente Amplio, de maestros de Durazno.-(c)

11961 / 82
PAG. 3033

- POSEE ANTECEDENTES EN EL CORREO -
EVAL - A - 1. (B) INDICA ( ) ( ) ( )

10.3.84

Fs-1

1001839-1

MINISTERIO DE DEFENSA NACIONAL

S. I. D. Ficha confeccionada el 9/9/72

Dep. I Secc. I

Sub-Secc. A/N

Ficha Nro. ..... Confec. .....

MACIEL ..... Apellidos ..... Nombres Noel

DOCUMENTOS: C/C. ..... Serie ..... Nro. C/I. ..... Nro. ..... Dpto.

OTROS DOC. ..... Pasaporte ..... Lib. Enrol. ..... etc.

NACIMIENTO: ..... Fecha ..... Lugar

DOMICILIO: ..... Calle ..... Nro. ..... Teléf. ..... Ciudad o Localidad

PROFESION U OCUPACION: Estudio fotografico "FOTO LIRIO". C. Livramento (1)
Avda. Tamadaré No.2576 Livramento (Brasil) (2)

LUGAR: ..... CARGO: .....

IDEOLOGIA POLITICA: ..... CLASIFICACION: .....

DATOS COMPLEMENTARIOS: ..... Est. Civil ..... Conyuge ..... Hijos

..... Otros familiares

F-2

Fecha	Documentos	001839 ANTECEDENTES A REGISTRAR
1971.	LISTA 4190 RIVERA	Candidato en el 3er. lugar Suplente del 10 Titular a la Junta Departamental. "PP".-
1971.	Lista 1808	Candidato como 3er.suplente del 10.titular a la Junta Departamental por el Dpto.de Rivera sub lema Frente del Pueblo(SS)
20-10-81	31320/004	Mencionado en Actas de interrogatorio labradas en C. Rivera a: Arturo PEREYRA, Juan José Rangel, Aldo MACEDO, - en relación a una reunión de caracter político, realizada en el estudio fotográfico de su propiedad, donde se trató la formación de un nuevo partido político, integrado por sectores de los partidos tradicionales y por el PDC y en la cual se distribuyeron panfletos incitando a una jornada de protesta para el 25-9. Ev 1.A-1 (SI) Indica (1) (2).-

11941 / 82	- POSEE ANTECEDENTES EN EL COMAE -
PAG. 3034	EVAL - A - 1. (B) INDICA ( ) ( ) ( )

10.3.84

SERVICIO DE INFORMACION DE DEFENSA

Dep. 1

VARIOS

FOTO

091840-9 Fs-1

Confeccionado el 22-IV-1970.-

Apellidos MACIEL CLAVIJO

Nombres Noribal

Fecha de Nacimiento 42 años (1968)

Lugar de Nacimiento Uruguay

Est. Civil: Casado

Cred. Cívica ..... Ced. Identidad .....

Otros Documentos .....

Ocupación Obrero textil

Padre .....

Madre .....

Domicilio calle Cb No.2349 Ciudad Montevideo

Otros datos: .....

FICHA COMPLEMENTARIA

DOCUMENTO		09 1840 ANTECEDENTES
Fecha	Origen	
12-VII-968	372-357 Parte 57	-Detenido por participar en reunión no autorizada y proferir manifestaciones adversas a las Fuerzas Fuentes de Seguridad.-

JUNTA DE COMANDANTES EN JEFE

S. I. D.

091841-7

Dep. I Secc. I

Sub Secc. A/N

Ficha Nº ____ Confec. 25.1.82

MACIEL de ROJO (Apellidos) Olga (Nombres)

DOCUMENTOS: C/C ..... (Serie / Nº) C/I. ..... (Nº / Dpto.)

OTROS DOC. ..... (Pasaporte / Lib. Enrol. / etc.)

NACIMIENTO: ..... (Fecha) ..... (Lugar)

DOMICILIO: ..... (Calle / Nº / Telef. / Ciudad o Localidad)

PROFESION U OCUPACION: .....

LUGAR: ..... CARGO: .....

IDEOLOGIA POLITICA: ..... CLASIFICACION: .....

DATOS COMPLEMENTARIOS: ..... (Est. Civil / Cónyuge / Hijos)

..... (Otros familiares)

Fecha	Documentos	091841 ANTECEDENTES A REGISTRAR Fs-2.
19.2.79	0274	Feb./76 - Afiliada al Partido Comunista con el N°46758, según documentación incautada por O.C.O.A. (BB) EVALUACION: A - 1
25.1.82	———	Se contestó Memo(A)N°2454/81 para el H.C.FF.AA. (SS)

MINISTERIO DE DEFENSA NACIONAL 109 1842-5

S. I. D.

FS-1

Dep. I S

Sub-Secc.

Ficha Nº .....: Confec

2-12-68

MACIEL Apellidos — **Oribe** Nombres

DOCUMENTOS: C|C ..... Serie Nº — C|I ..... Nº Dpto.

OTROS DOC.: ..... Pasaporte Lib. Enrol. etc.

NACIMIENTO: ..... Fecha Lugar

DOMICILIO: ..... Calle Nº Telef. Ciudad o Localidad

PROFESION U OCUPACION: .....

LUGAR: ..... **CARGO** .....

IDEOLOGIA POLITICA ..... **CLASIFICACION** .....

DATOS COMPLEMENTARIOS .....

Est. Civil — Conyuge — Hijos

.....

otros familiares

OCUMENTOS 3-4-65	08 1642 ANTECEDENTES A REGISTRAR Fs-2
.B.22. D.9	Presidente de la Asociación de Empleados de Salud Pública de la ciudad de Melo La sede de dicha asociación está ubicada en la calle Lavalleja Nº870 el reseñado es de filiación democrática y actúa en los medios deportivos del Departamento de Cerro Largo.

Fs-1

JUNTA COMANDANTES EN JEFE
Dep. 1

09184 3-3

Confeccionado el 03 NOV. 1976

V A R I O S

FOTO

Apellidos MACIEL

Nombres Orlando Jacinto

Fecha de Nacimiento

Lugar de Nacimiento

Est. Civil

Cred Cívica ..... Céd. Identidad 827.842

Otros Documentos

Ocupación Conductor de CUCTSA Chapa 867 Coche 773.

Padre

Madre

Domicilio ..... Ciudad

Otros datos

IMP. CHIESA Hnos. Ltda. 3.000 - 8 - 76

F5-2

FICHA COMPLEMENTARIA

DOCUMENTO		091843 ANTECEDENTES
Fecha	Origen	
17.5.76	Doc. 0678	- Figura en una relación de conductores y guardas de CUCTSA, de 18 autobuses que no hicieron efectiva la colocación de banderas de Uruguay y Chile tal como los había invitado la I.M.M. a hacerlo el 21.4.76 día que vino el presidente chileno a nuestro país. -(SS)- EVAL: A - 1.-

JUNTA DE COMANDANTES EN JEFE

S. I. D.

051844-1

F5-1

Dep. I Secc. I

Sub Secc. A/N

Ficha Nº ..... Confed 9/8/81

MACIEL (H/n) — Apellidos

Orlando Jacinto — Nombres

DOCUMENTOS: C/C Serie BKA 9921 Nº BDA 19.221 C/I Nº 827.842 Dpto.

OTROS DOC. Pasaporte Lib. Enrol. etc.

NACIMIENTO: Fecha 12/8/926 Lugar Montevideo

DOMICILIO: Calle Felipe Sanguinetti Nº. 2361 Teléf. Montevideo — Ciudad o Localidad

PROFESION U OCUPACION: Conductor

LUGAR: CUTCSA CARGO:

IDEOLOGIA POLITICA: CLASIFICACION:

DATOS COMPLEMENTARIOS: Cónyuge Divorciado Hijos

Madre: Julia MACIEL(Fda.)

Otros familiares

Fs-2

Fecha	Documento	001844 ANTECEDENTES A REGISTRAR
19/2/79	D.274	-Afiliado al Partido Comunista con el No. 47.653.-EVAL. A-1.-(U)
C.H.C.P.No. SEC.15a.	214/81 EDIO.INGRESO	-19/8/81 -En la fecha se contestó dicha Constancia para INGRESO en la INTENDENCIA MUNICIPAL DE MONTEVIDEO.- (U)

Imp. Nacional 716/79

F3-1

JUNTA DE COMANDANTES EN JEFE
S. I. D.

VARIOS
091845-8

Dep. I Sec. I
Sub Sec. Arch.
Ficha Nº ..... Confec. 23.10.82

MACIEL MACIEL — Roque Ramón
Apellidos — Nombres

DOCUMENTOS: C/C. LAA 8305 — C/I. 57.676 (R.Negro)(1)
Serie Nº — Nº Dpto.

OTROS DOC. .....
Pasaporte — Lib. Enrol. — etc.

NACIMIENTO: 16.08.19 — Soriano
Fecha — Lugar

DOMICILIO: MANDO S/N casi Mendoza (1969-1971) Hmedo 2048 (2)
Calle — Nº — Teléf. — Ciudad o Localidad

PROFESION U OCUPACION: Obrero de la Carne — Jubilado (3)

LUGAR: Frigorífico ANGLO — CARGO: .....

IDEOLOGIA POLITICA: ..... CLASIFICACION: .....

DATOS COMPLEMENTARIOS: Soltero — Casado (4)
Est. Civil — Cónyuge — Hijos

Otros familiares

Fecha	Documentos	09 1845 ANTECEDENTES A REGISTRAR Fs-2
02.09.82 (R.E. 18.290)	18.413	03.07.69 - En esta fecha se registra lo siguiente: -Pertenece al Gremio de la Carne, se incorpora en Río Negro a la "Marcha" que sobre Montevideo efectúan los obreros del "CASABLANCA" de Paysándú que han partido desde su local sindical el día 21.5.69.- 09.07.69 - Estando en vigencia el Decreto de Medidas Prontas de Seguridad, es detenido en averiguación.- 18.08.71 - Se establece que el causante integra la caravana de obreros del Frigorífico "ANGLO" de Fray Bentos que se dirigen a Montevideo y cuya individualización se efectuó el 09.08.71, en la avda. Luis Batlle Berres a la entrada a la capital.- EVALUACION: B-2 (K)(EE)
31/8/82	18290-F	igura en el 27 lugar de la lista 418 del Partido COLORADO Agrupación ESC. PART. DOLOR. y BATLLISTA Dpto. de RIO NEGRO como candidato para integrar los Deliberantes Departamentales y Convenciones Nacionales en las Elecciones internas de los PP.PP. del 28 de Noviembre de 1982. (K EE)
04/X/82	-----	Por Oficio Nº. 422/82 el S.I.D. comunica a la Corte Electoral, que de acuerdo a las [illegible] vigentes, no existen objeciones para que el causante integre la lista de referencia. (K EE)

Fs-1

SERVICIO DE INFORMACION DE DEFENSA
Dep. 1

VARIOS

091846-6

Confeccionado el 14-5-73

FOTO

Apellidos MACIEL

Nombres Rosa

Fecha de Nacimiento

Lugar de Nacimiento

Est. Civil

Cred. Cívica Céd. Identidad

Otros Documentos

Ocupación

Padre

Madre

Domicilio Ciudad

Otros datos

Imp. CHIESA Hnos. Ltda. 4.000 - 11 - 72

FICHA COMPLEMENTARIA

Fs-2

DOCUMENTO 118.4.6

Fecha	Origen	ANTECEDENTES
1971.	lista 1808	Candidato como 27.titular a la Junta Departamental por el dpto.de Rivera sub lema Frente del Pueblo(SS)
10.XI.72	Doc.4101	Figura en una lista de simpatizantes del F.Amplio del dpto.de Rivera.(SS) Eval.: A-6.-

F5-1

JUNTA DE COMANDANTES EN JEFE 001847-4 Dep. I Secc. I

S. T. D. Sub Secc. A/N

Ficha Nº ..... Confec. 29.2.80

MACIEL Apellidos — **Rúben** Nombres

DOCUMENTOS: C/C ..... Serie ..... Nº — C/I. ..... Nº ..... Dpto.

OTROS DOC. ..... Pasaporte ..... Lib. Enrol. ..... etc.

NACIMIENTO: ..... Fecha ..... Lugar

DOMICILIO: ..... Calle ..... Nº ..... Teléf. ..... Ciudad o Localidad

PROFESION U OCUPACION: .....

LUGAR: ..... **CARGO:** .....

IDEOLOGIA POLITICA: ..... **CLASIFICACION:** .....

DATOS COMPLEMENTARIOS: ..... Cónyuge ..... Est. Civil ..... Hijos

..... Otros familiares

F5-2

Fecha	Documentos 1847	ANTECEDENTES A REGISTRAR
9.11.78	DNII	- 1971- Candidato a la Junta Departamental del Montevideo por la lista 2001, Partido Demócreta Cristiano, en las elecciones Nacionales de 1971.- - Según Constancia de Hab. Nº 1773/78 de la Secc. 1ra. de Mdeo. referente a Rúben Dionisio MACIEL GOMEZ, por acta labrada en el Dpto. 3 de la D.N.I.I. se establece que no es el causante.- (C)

Imp. Nacional

10.6.78

MINISTERIO DE DEFENSA NACIONAL

S. I. D. 091848-2

Dep. I FS-1 Secc. I

Sub Secc. G

Ficha Nro. ____ Confor. ____

MACIEL — Apellidos

Ruben — Nombres

DOCUMENTOS: C/C ARB 8038 (Serie / Nro.) C/I. 1.531.081 (Nro. / Dpto.)

OTROS DOC. ____ (Pasaporte / Lib. Enrol. / etc.)

NACIMIENTO: 1/1/30 -SORIANO-13a. Secc.Judicial (Fecha / Lugar)

DOMICILIO: Manuel Arrotea 3307 (X/75) (Calle / Nro. / Teléf. / Ciudad o Localidad)

PROFESION U OCUPACION: Oficial 1ero.Electricista -

LUGAR: Hospital Maciel CARGO: Enfermero -Transfusiones

IDEOLOGIA POLITICA: ____ CLASIFICACION: ____

DATOS COMPLEMENTARIOS: ____ (Est. Civil / Cónyuge / Hijos)

Hijo de: Valentina

Otro [illegible]

Fs-2

Fecha	Documentos	091848 ANTECEDENTES A REGISTRAR
31.3.78 Memor. DJ	0361 99/78 DNII	- 18.4.69 - Se establece que es dirigente del Movimiento Coordinador de Funcionarios de Salud Pública. Este movimiento fue fundado el día 24.2.69, cesando en sus actividades el día 24.3.69. La creación del mismo tuvo su origen en discrepancias que funcionarios de los Hospitales: Maciel Pasteur, Vilardebó e Instituto de Traumatología, tuvieran con la Federación de Funcionarios de Salud Pública, al aceptar esta gremial, la fórmula presentada por el Ministerio de Hacienda, relacionado con las mejoras económicas. Como medida de lucha, este movimiento pasó al cierre de los establecimientos hospitalarios, admitiendo sólo casos de suma urgencia. Este trajo como consecuencia que el Hospital Maciel y el Intituto de Traumatología se dieran casos en los cuales se habría cometido el delito de "OMISION DE ASISTENCIA". Fue detenido por la seccional 1era. Tomó intervención el juez de Instrucción de 2do. Turno, quién dispuso la libertad del mismo y fueron elevados los antecedentes.- (S).-

MINISTERIO DE DEFENSA NACIONAL 09 1849 -0
S. I. D.

CONFECCIONADA: 21/XII/71.

Dep. I F5-1 Sec. I
Sub-Secc. A/N
Ficha No.____ Confec.____

MACIEL — Apellidos
Ruben — Nombres

DOCUMENTOS: C/C ____ Serie ____ N.o ____ C/I ____ N.o ____ Dpto. ____

OTROS DOC. ____ Pasaporte ____ Lib ____ etc.

NACIMIENTO ____ Fecha ____ Lugar ____

4

DOMICILIO: ____ Calle ____ N.o ____ Teléf. ____ Ciudad o Localidad ____

PROFESION U OCUPACION: ____

LUGAR: ____ CARGO: ____

IDEOLOGIA POLITICA FIDEL.- CLASIFICACION ____

DATOS COMPLEMENTARIOS ____ Est. Civil ____ Conyuge ____ Hijos ____

Otros familiares

F5-2

Fecha	Documentos 01849	ANTECEDENTES A REGISTRAR
12/NOV/971.- "MARCHA".-		Candidato a 1er.suplente,del 14°lugar a la Junta Departamental de Montevideo,en la lista de la 2001,para las elecciones de 1971.- (U)

SERVICIO DE INFORMACION DE DEFENSA

Dep. 1

V A R I O S

091850-8

Fs-1

Confeccionado el 4/1/78

Apellidos MACIEL

Nombres Ruben Rogelio

Fecha de Nacimiento

Lugar de Nacimiento

Est. Civil

Cred. Cívica ..... Céd. Identidad .....

Otros Documentos

Ocupación

F O T O

Padre

Madre

Domicilio ..... Ciudad .....

Otros datos:

chiesa hnos. - 4 000 - 5/77

Fs-2

FICHA COMPLEMENTARIA

DOCUMENTO Nº 1850		ANTECEDENTES
Fecha	Origen	
20/12/77	D.1367	-Militante del M.B.P.P.- En una inspección realizada en la casa de la cual es propietario Aníbal MEDINA GRELA en C.ROSARIO y que alquila Ruben Darío VIERA SOSA, se incautó un cajón con literatura subversiva y marxista. En un cuaderno encontrado junto a la citada documentación figúra el nombre del mencionado junto a otros integrantes del Comité de Apoyo del Frente Amplio de Industria y Corumbé, Montevideo.- Ocupaba el cargo de Vocal. - Eval. A-1 (U).-

VARIOS 091851-6

F3-1

JUNTA DE COMANDANTES EN JEFE

S. I. D.

Dep. I Secc. I

Sub Secc. [redacted]

Ficha Nº ..... Confec 8/6/80.-

..... MACIEL (HN) ..... Ruben Rogelio .....
Apellidos Nombres

DOCUMENTOS: C/C ARB 8038 ..... C/I. 1.531.081.- .....
Serie Nº Nº Dpto.

OTROS DOC. .....
Pasaporte Lib. Enrol. etc.

NACIMIENTO: 1/1/930 ..... Soriano.- .....
Fecha Lugar

DOMICILIO: Manuel Arrotea Nº 3307 Apto. A.- .....
Calle Nº Teléf. Ciudad o Localidad

PROFESION U OCUPACION: .....

LUGAR: Hospital Maciel ..... CARGO: Transfusionista .....

IDEOLOGIA POLITICA: ..... CLASIFICACION: .....

DATOS COMPLEMENTARIOS: ..... Divorciado.- .....
Cónyuge Est. Civil Hijos

Hijo de ... y de Valentina.-
Otros familiares

Fs-2

Fecha	Documentos	09185 ANTECEDENTES A REGISTRAR
8/6/80-	D.N.I.I.	-Enfermero de Hospital Maciel.Dirigente del Movimiento Coordinador de Funcionarios de Salud Pública. Este Movimiento fue fundado el 24/2/969, cesando el 14/3/969. La creación del mismo tuvo origen en discrepancias que funcionarios de los Hospitales Maciel, Pasteur, Vilardebó e Instituto de Traumatología tuvieron con la Federación de Funcionarios de Salud Pública,al aceptar ésta gremial, la fórmula presentada por el Ministerio de Hacienda, relacionada con mejoras económicas. Como medida de lucha, éste movimiento paso al cierre de los establecimientos hospitalarios, admitiendo solo casos de suma urgencia. Esto trajo como concecuencia que el hospital Maciel e Instituto de Traumatología se dieran casos en los cuales se habría cometido el Delito de "Omisión de Asistencia".El titular fue detenido por la 5ecc. 1ra.. Tomó intervención el Juzgado de Instrucción de 2do. Turno, quién dispuso la Libertad del mismo y fueran elevados los antecedentes .-(Datos extraído s de la C.H.C.P. de la secc. 13ra. de fecha 20/12/78, Nº3357.).(P)

Imp. Nacional 716/79

F3-1

091852-4

SERVICIO DE INFORMACION DE DEFENSA

Dep. 1

VARIOS

Confeccionado el 30/8/77

Apellidos MACIEL PERALTA (Alias: "GUILLERMO") (2)

Nombres Ruben Daniel

Fecha de Nacimiento

Lugar de Nacimiento

Est. Civil SOLTERO (7)

Cred. Cívica BNB 33986 (3) Céd. Identidad 1.395.168 (1)

Otros Documentos

Ocupación EMPLEADO (5)

FOTO

Padre

Madre

Domicilio Pasaje A. 3935 (4) ENTRE: E. CASTRO Y CUÑAPIRÚ (6) Ciudad

Otros datos:

chiesa hnos. - 4 000 - 5/77

FICHA COMPLEMENTARIA Fs 2

DOCUMENTO		091852 ANTECEDENTES
Fecha	Origen	
20/5/77	D.0475 PME.	Figura en una nómina de privados de libertad en el ambito del Ejercito al 6/8/976. Lugar de Reclusión: EMR.1 Eval.A-1 (M),
20.5.77	0475(B)PME	-6.8.76:Det.9.12.73.Procesado.Eval.A-1.(P).-
7.12.77	D.1296	-Detenido el 14.12.73 , pertenece a la Columna 7 (COLLAR) Sector Militar "Los Vandalicos".- Reclutado por Roberto VILLANUEVA (a) "CURA" . Procesado por ASOCIACION SUBVERSIVA internado en E.M.R. 1 (Libertad). Eval. A-1 (U). Indica (1)
30.4.78 Memo 32/78 OCOA	0513	Integrante del Aparato Armado del M.L.N.; habiendo sido reclutado por "El Cura" en Marzo de 1973. Detenido y posteriormente procesado por el J.M.I. 5to.T. por Art. 60 (V) del C.P.M. Se encuentra en el E.M.R.I.- (BB). Indica 2.-
		30/8/78-Se remitieron datos identificatorios por Mem. (A) Nº 1443 (Corte Electoral).- (U)

FICHA COMPLEMENTARIA Fs-2

DOCUMENTO		091852 ANTECEDENTES
Fecha	Origen	
20/5/77	D.0475 PME.	pFigura en una nómina de privados de libertad en el ambito del Ejercito al 6/8/976. Lugar de Reclusión: EMR.1 Eval.A-1 (M),
20.5.77	0475(B)PM	-6.8.76:Det.9.12.73.Procesado.Eval.A-1.(P).-
7.12.77	D.1296	-Detenido el 14.12.73 , pertenece a la Columna 7 (COLLAR) Sector Militar "Los Vandalicos".- Reclutado por Roberto VILLANUEVA (a) "CURA" . Procesado por ASOCIACION SUBVERSIVA internado en E.M.R. 1 (Libertad). Eval. A-1 (U). Indica (1)
30.4.78 Memo 32/78 OCOA	0513	Integrante del Aparato Armado del M.L.N.; habiendo sido reclutado por "El Cura" en Marzo de 1973. Detenido y posteriormente procesado por el J.M.I. 5to.T. por Art. 60 (V) del C.P.M. Se encuentra en el E.M.R.I.- (BB). Indica 2.-
		30/8/78-Se remitieron datos identificatorios por Mem. (A) Nº 1443 (Corte Electoral).- (U)

FS-3

FECHA	DOCUMENTOS	0 1852 ANTECEDENTES A REGISTRAR
16.02.82	D. 5757/ 37	-Figura en una relacion de la Corte Electoral, de ciudadanos inscriptos en el Registro Civico Nacional, que se encuentran comprendidos en el Art. 1, Literal "B" del Acto Institucional No. 4, con prohibicion de ejercer el derecho de voto. (Procesados por delitos de "Lesa Nacion").EVALUACION A-1(VL) Indica (3) (4)
16.02.82	D.6004/81 36	-Se encuentra comprendido en el Art.1o. literal b) del Acto Institucional No.4,por haber sido procesado el 6/VIII/1974 por los delitos previstos en. C.P.M. 60 (D) C.P.O. EVALUACION A-1 (LA)
1.6.83	24745/83 Pág.024	-03.03.83-Figura en una relación procedente de la P.M.E.de libertades vigiladas,Unidad de control:USACBL.Detenido el 09.12.73, liberado el 29.01.80.Perteneciente al M.L.N. Col. 7.-EVAL:A-1 (Q)
1.6.83	24862/83 Pág.018	-08.03.83-Indica idem Doc. 24745/83.-EVAL:A-1 (Q)
1.6.83	18378/82	-02.09.82-Ficha del E.M.R.1, establece:detenido el 13.12.73 Procesado por Asociación subversiva.-Indica del 5 al 7.- EVAL:B-2 (Q)

F3-4

FECHA	DOCUMENTOS	091852 ANTECEDENTES A REGISTRAR
23.6.83	0116/80 Pág.1.	Indica Idem al Documento Nº24745/83 en lo referente a la fecha de liberado.-Eval:A-1(AD)
28.6.83	0125/80 Pág.4.	Indica Idem al Documento Nº24745/83 en loreferente a la fecha de liberado,agregando:Recluso Nº1722.-Eval:A-1(AD)
3.8.83	0114/80 Pág.26,24	En consolidado de P.M.E. del 15.2.80, figura como condenado 25.10.79:COMPURGADA.Juez 1a.I.3er:T..- C.13.12.79:L.D. S.1a.I.:15.05.78:8a y 6m.P.-C. 13.12.79:PENA COMPURGADA. Eval.A-1.(ME)
6.8.83	0121/80 Pag.22	En consolidado de P.M.E. del 31.1.80 figura como: Baja del EMR 1 el 29.1.80 en Libertad Definitiva decretada por el J.M.1a.Is.3er.Turno.Eval:A-1 (00)

SERVICIO DE INFORMACION DE DEFENSA
Dep. I

SERVICIO DE INFORMACION DE DEFENSA / F

IE [illegible] - [illegible]

091853-2

[illegible] Secc

Fs-1

Ficha Nº [illegible]

Nombres y Apellidos: MACIEL Santos

Fecha y Lugar Nac.:

Cred. Cív.: Serie Nº Ced. Identidad:

Otros documentos:
(Pasaporte - Libreta Enrolam. - etc.)

Domicilio:
(Ciudad o Localidad) (Calle) (Nº) (Teléf.)

Profesión:

Cargo y Lugar:

Ideol. Política: Actuación: Dirigente de la CTU

Datos Complementarios:

Apreciación General:

Ficha confeccionada: may0/1966 [illegible]

Foto

FICHA COMPLEMENTARIA

Documento		09 1853 ANTECEDENTES Fs-2
Fecha	Origen	
9/5/66	Epoca	-Electo miembro de la Comisión Fiscal de la Central de Trabajadores del Uruguay.-
8/6/73	EL POPULAR	Integrante de la Comisión Directiva de la Fed. de Obreros y Empleados de Molinos y Ramas Afines. (RR) -
20/9/82 R. E. 19079	D.19558	17/6/964 - Integra la Organización de la Federación de Obreros y Empleados Molineros y Afines por el período 1964/66. EVAL : B - 2 2/8/965 - El Diario "El Popular" de la fecha da cuenta que el causante llegó a redacción integrando una delegación de molineroscon el fin de hacer un aporte para la campaña financiera en que está empeñado el mencionado rotativo.-"EL POPULAR" 19/I/968 - firmante de un llamado de militantes y dirigentes sindicales en homenaje a "El Popular" en su aniversario.- "EL POPULAR" 9/II/976 - firmante de una nota de adhesión, dirigida a la Dirección de "El Popular", en su 16o. Aviversario.- — D - 8/5/973 - Ante la amenaza del cierre de 26 molinos repudia el hecho "EL POPULAR" (MS) ...

Fs-1

SERVICIO DE INFORMACION DE DEFENSA

Dep. I

001854-O

Confeccionado el 21-IV-1970.-

VARIOS

FOTO

Apellidos MACIEL CHAVEZ

Nombres Wálter Ruben

Fecha de Nacimiento 33 años (1968)

Lugar de Nacimiento Uruguay

Est. Civil Soltero

Cred. Cívica: Céd. Identidad

Otros Documentos

Ocupación Jornalero del C.N.de Subsistencias.

Padre

Madre

Domicilio calle 17 metros No. 4456 Ciudad Montevideo

Otros datos:

22108

FICHA COMPLEMENTARIA

Fs-2

DOCUMENTO		091854 ANTECEDENTES
Fecha	Origen	
[illegible]	N?2-?27 Parte [illegible]	-Detenido durante las Medidas Prontas de Seguridad al ser sorprendida en momentos en que [illegible] a sus compañeros a no entrar a trabajar.-

FS-1

SERVICIO DE INTELIGENCIA
División I
(Seguridad)

MINISTERIO DE DEFENSA NACIONAL
SERVICIO DE INFORMACION DE DEFENSA
41 091855-71

Sección -A-
Act. Ant. Nac.
Ficha N.º 00083

Nombres y Apellidos: MACIEL, Yolanda

Foto

Fecha de Nacimiento: .....

Lugar de Nacimiento: .....
(País - Ciudad o Localidad - etc.)

Cred. Civ.: Serie ..... N.º ..... Ced. Identidad: .....

Otros documentos: .....
(Pasaporte - Libreta Enrolam. - etc.)

Domicilio: .....
(Ciudad o Localidad) (Calle) (N.º) (Telef.)

Filiación
- Edad Aparente ..... Color del Cutis .....
- Color del Cabello ..... Estatura Aproximada .....
- Complexión ..... Aspecto Social .....
- Señas particulares .....

Ficha confeccionada en Montevideo el 22 de mayo de 1963.

091855

Fs-2

ACTIVIDADES

(1) Laborales: Profesión ..... Lugar de trabajo .....

Cargo ..... Antigüedad .....

Otras Actividades .....

.....

(2) Políticas: Ideología Comunista ..... Actuación .....

Antecedentes Integrante del Comité Femenino del F.I.D.E.L. de Rivera.

Antecedentes familiares .....

(3) Sociales: Estado Civil ..... Religión ..... Figuración .....

Grado Instrucción ..... Lugares que frecuenta .....

(4) Económicas: Situación ..... Capital aprox. ..... Vehiculo .....
marca y N.o

Otros datos .....

Datos Complementarios .....

Apreciación Personal Gral. .....

.....

.....

FICHA COMPLEMENTARIA MACIEL, Yolanda Fs-3

Documento		09 1855 Antecedentes
Fecha	Origen	
29-IV-1963.	Inf.1/63.Reg.C. 3.- B-49-D.- 44.-	- Hizo uso de la palabra en un acto público organizado por el FIDEL, en la Ciudad de Rivera el 28-IV-1963.- Eval. B.2.(R).-
31-IV-65	B-23 D-2	- Hizo uso de la palabra en un acto realizado en la ciudad de Rivera en representación del Comité Femenino del FIDEL del Barrio Aserradero El mencionado acto se llevó a cabo en la intersección de las calles Guaviyú y Florida a la hora 10,45 y fué organizado por el FIDEL.- (Eval.A-1).-

Fs-1

JUNTA DE COMANDANTES EN JEFE 09 1856-5

S. I. D.

Dep. I Secc. I

Sub Secc. A/N

Ficha Nº ..... Confec. 18/7/80

MACIERA BATISTA — Juan Carlos

Apellidos — Nombres

DOCUMENTOS: C/C ABB 4794 — C/I. 1.596.981

Serie — Nº — Nº — Dpto.

OTROS DOC. ____

Pasaporte — Lib. Enrol. — etc.

NACIMIENTO: 6/6/58 — Montevideo

Fecha — Lugar

DOMICILIO: Calle T-Block 6- Parque Posadas-Nro.3339 apto.1212(1) Av. Rivera 3080 Ap. 10

Calle — Nº — Teléf. — Ciudad o Localidad

PROFESION U OCUPACION: Funcionario

LUGAR: ANCAP — **CARGO:** Operador de Refinería

IDEOLOGIA POLITICA: ____ **CLASIFICACION:** ____

DATOS COMPLEMENTARIOS: ____

Cónyuge — Est. Civil — Hijos

Padres: Alcibíades y Nubeli

Otros familiares

F3-2

Fecha	Documentos	ANTECEDENTES A REGISTRAR
		0 1856
	DNII	-1/X/71 - Estudiante del IEME de 13 años de edad. Integra una nómina de 45 alumnos del IEME(UTU) que luego de identificados se les permitió retirarse, durante el procedimiento realizado por las Fuerzas Conjuntas.-(C.H.C.F. Nº 4 del 10/7/80 SEC. 10a. MDEO..-(U)
9.1.84 (Ficha No. 309 de	16721	-Indica (1).-Eval.A-1.(TJ) ANCAP)

Imp. Nacional

Ficha confeccionada el 10/7/71

Fs.1

MINISTERIO DE DEFENSA NACIONAL 091857_3

S. I. D.

Dep. 1 Sec. 1

Sub - Secc. A/N

Ficha Nro._____ Confec. _____

MAGNOU — Apellidos

Fernando — Nombres

DOCUMENTOS: C/C. _____ Serie _____ Nro. C/I. _____ Nro. _____ Dpto

OTROS DOC. _____ Pasaporte _____ Lib. Enrol. _____ etc.

NACIMIENTO: _____ Fecha _____ Lugar

DOMICILIO: Dpto. de SAN JOSE — Calle _____ Nro. _____ Teléf. _____ Ciudad o Localidad

PROFESION U OCUPACION: Artista Plástico

LUGAR: _____ CARGO: _____

IDEOLOGIA POLITICA: _____ CLASIFICACION: _____

DATOS COMPLEMENTARIOS: _____ Est. Civil _____ Cónyuge _____ Hijos

Ilegible

Otros familiares

FS.2

Fecha	Documentos	091857 ANTECEDENTES A REGISTRAR
24/6/71	75-3001	-Participa de expesición Plástica, que se realiza en el local de la Galeria ICUS, de la calle Canelones 1136, conjuntamente con 6 otres artistas plásticos del Dpto. de San José.-(PP).-
5/12/78	DNII JP.S.Jose	-Se contestó C.H.C.P. Nº 2460/78 DE SAN JOSE a nombre de MAGNOU RINALDI, Héctor Fernando.-(U)

JUNTA DE COMANDANTES EN JEFE 1058-1

S. I. D.

Fs-1

Dep. A.N. Secc. I.

Sub Secc. A/

Ficha N.° ..... Confe 2.8.83.

MACIO ..... Néstor .....

Apellidos Nombres

DOCUMENTOS: C/C. ..... C/I. .....

Serie N.° N.° Dpto.

OTROS DOC. .....

Pasaporte Lib. Enrol. etc

NACIMIENTO: .....

Fecha lugar

DOMICILIO: .....

Calle N.° Teléf. Ciudad o localidad

PROFESION U OCUPACION: .....

LUGAR: ..... CARGO: .....

IDEOLOGIA POLITICA: ..... CLASIFICACION: .....

DATOS COMPLEMENTARIOS: .....

Est. Civil Cónyuge Hijos

.....

Otros familiares

Fecha	Documentos	09 1858 ANTECEDENTES A REGISTRAR Fs-2
2.8.83.	28635/04	"RADIO ILIMAN 9.7.83" En su audición de la fecha lo mencionan como detenido por pertenecer a la proscripta U.J.C.-Eval. B-2.-(FE)

NO SE UBICO FICHA CARATULA

Fs. 1

JUNTA DE COMANDANTES EN JEFE

S. I. D.

91859-9

Dep. I Secc. I

Sub Secc. A/N

Ficha No. ..... Confec. .....

MACIOTTI ..... Manfredo .....

Apellidos Nombres

DOCUMENTOS: C/C. ..... **C/I.** .....

Serie No. No. Dpto.

OTROS DOC. .....

Pasaporte Lib. Enrol. etc.

NACIMIENTO: .....

Fecha Lugar

DOMICILIO: .....

Calle No. Teléf. Ciudad o Localidad

PROFESIÓN U OCUPACIÓN: .....

LUGAR: ..... **CARGO:** .....

IDEOLOGÍA POLÍTICA: ..... **CLASIFICACIÓN:** .....

DATOS COMPLEMENTARIOS .....

Est. Civil Cónyuge Hijos

.....

Otros familiares

Fs-1

SERVICIO DE INFORMACION
DE DEFENSA
Dep. I

091860-7

..... Sección
Act. Ant. Nac.
Ficha Nº [illegible]

Nombres y Apellidos: MACIQUE, Alcire.-

Fecha de Nacimiento: .....

Lugar de Nacimiento: .....
(País - Ciudad o Localidad - etc.)

Ced. Cív.: Serie ..... Nº ..... Ced. Identidad: .....

Otros documentos: .....
(Pasaporte — Libreta Enrolam. — etc.)

FOTO

Domicilio: ④ Lavalleja Aparicio Saravia s/n
(Ciudad o Localidad) (Calle) Nº Teléf

Filiación

Edad aparente ..... Color del Cutis .....

Color del Cabello ..... Estatura Aproximada .....

Complexión ..... Aspecto Social .....

Señas particulares .....

.....

Ficha confeccionada en Montevideo, el 13 de [illegible] 1967.-

Fórm. 1

109186

F5-2

ACTIVIDADES

(1) **Laborales:** Profesión ..... Lugar de trabajo .....

Cargo ..... Antigüedad .....

Otras Actividades .....

.....

(2) **Políticas:** Ideología (a) Comunista ..... Actuación (b) U.J.C. .....

Antecedentes (b) Círculo Minas (UJC) - Carnet No.1642-Ingresó:15/7/59 .....

Antecedentes familiares .....

(3) **Sociales:** Estado Civil ..... Religión ..... Figuración .....

Grado Instrucción ..... Lugares que frecuenta .....

(4) **Económicas:** Situación ..... Capital aprox. ..... Vehículo .....
marca y Nº

Otros datos .....

Datos Complementarios .....

Apreciación Personal Gral. .....

.....

.....

MACIQUE FICHA COMPLEMENTARIA Alcira Fs-3 1

Documento		
Fecha	Origen	091860 ANTECEDENTES
20-XII-965-	B-76-D-146.-	-Figura en una relación de personas a quienes se identifican como elementos izquierdistas del Departamento de Lavalleja.- Evaluación F-6.
III/1962	Mondal No.161	.- Indica (1) al (4)

ficha confeccionada el 1 de Marzo de 1973

MINISTERIO DE DEFENSA NACIONAL
S. I. D.

091861-5

Dep. I

Sub - Sec.

Ficha Nro. ____ C

MACHIAVELLO, A.
Apellidos Nombres

DOCUMENTOS: C/C. _____ C/I. _____
Serie Nro. Nro. Dpto.

OTROS DOC. _____
Pasaporte Lib. Enrol. etc.

NACIMIENTO: _____
Fecha Lugar

DOMICILIO: _____
Calle Nro. Telef. Ciudad o Localidad

PROFESION U OCUPACION: _____

LUGAR: _____ CARGO: _____

IDEOLOGIA POLITICA: _____ CLASIFICACION: _____

DATOS COMPLEMENTARIOS: _____
Est. Civil Conyuge Hijos

_____

Fs-2

Documentos	091861 ANTECENDENTES A REGISTRAR
73 8-2-73	Integrante de la Secretaría Administrativa del Comité Organizador de los Congresos Psiquiátricos en el Uruguay.El 1ero. de éstos Congresos se realizó en Punta del Este entre el 3 y 9 de Diciembre del año ppdo.Entre los diversos puntos tratados en el mismo,se destaca el tema sobre tratos y torturas dados a los sediciosos en toda América Latina.-(EE)

Fs-1

JUNTA DE COMANDANTES EN JEFE 09 1862-3

S. I. D.

Dep.I Secc. I

Sub Secc. **A/N**

Ficha Nro. ..... Confec. 18.5.82

MACIZO — Apellidos

Juan — Nombres

DOCUMENTOS C/C. ..... Serie ..... Nro. C/I. ..... Nro. ..... Dpto.

OTROS DOC. ..... Pasaporte ..... Lib. Enrol. ..... etc.

NACIMIENTO: ..... Fecha ..... Lugar

D O M I C I L I O ..... Calle ..... Nro. ..... Teléf. ..... Ciudad o Localidad

PROFESION U OCUPACION: .....

LUGAR: ..... CARGO: .....

IDEOLOGIA POLITICA: ..... CLASIFICACION: .....

DATOS COMPLEMENTARIOS: ..... Est. Civil ..... Cónyuge ..... Hijos

..... Otros familiares

F5-2

FECHA	DOCUMENTOS	091862 ANTECEDENTES A REGISTRAR
06.05.82	14.543/82	-Mencionado página/s 163, del libro "TESTIMONIO DE UNA NACION AGREDIDA". -EVALUACION : A-1.-(GM) (LA).-

10.3.84

11941 / 82
PAG. 3034

- POSEE ANTECEDENTES EN EL CONAE -
EVAL - A - 1. (B) INDICA ( ) ( ) ( )

F5-1

SERVICIO DE INTELIGENCIA
División I
(Seguridad)

MINISTERIO DE DEFENSA NACIONAL
SERVICIO DE INFORMACION DE DEFENSA
M/F
09.1863-71

Sección -A-
Act. Ant. Nac.
Ficha N.º [redacted].

Nombres y Apellidos: MACKENZIE Walter

Foto

Fecha de Nacimiento:

Lugar de Nacimiento:
(País - Ciudad o Localidad - etc)

Cred. Civ.: Serie ..... N.º ..... Ced. Identidad: .....

Otros documentos:
(Pasaporte - Libreta Enrolam. - etc.)

Domicilio: Montevideo, San Fructuoso 1534.
(Ciudad o localidad) (Calle) (N.o) (Telef.)

Filiación
- Edad Aparente ..... Color del Cutis .....
- Color del Cabello ..... Estatura Aproximada .....
- Complexión ..... Aspecto Social .....
- Señas particulares .....

Ficha confeccionada en MONTEVIDEO [redacted] Agosto 4/961.

091800

Fs-2

ACTIVIDADES

(1) Laborales: Profesión Empleado Lugar de trabajo Fca. "DIVINO".

Cargo ..... Antigüedad .....

Otras Actividades .....

(2) Políticas: Ideología COMUNISTA Actuación UJC

Antecedentes (1) Círculo Reducto (UJC)-Carnet Nº2265-Ingresó 5/60

Antecedentes familiares .....

(3) Sociales: Estado Civil ..... Religión ..... Figuración .....

Grado Instrucción ..... Lugares que frecuenta .....

(4) Económicas: Situación ..... Capital aprox. ..... Vehículo ..... marca y N.o

Otros datos .....

Datos Complementarios .....

Apreciación Personal Gral. .....

MACKENZIE FICHA COMPLEMENTARIA Walter Fs-3

Documento		091863 Antecedentes
Fecha	Origen	
4.VIII.61.-Inf.	J.P.Mdeo.	Afiliado a la "Unión de las Juventudes Comunistas"(UJC), Círculo "Reducto" (12a.Sec.).-
/-Jun-961.	Div.I(Seg.).	Afiliado al Movimiento de Solidaridad con Cuba con el Número de socio 642, con sede en San José Nº 1125.-
III/1962	Mondel Nº 161 - Indica (1)	

Fs-1

SERVICIO DE INFORMACION DE DEFENSA

Dep. 1

VARIOS

091864-9

Confeccionado el 7 de junio de 1976

FOTO

Apellidos MACKIEWICZ ARISTIMUÑO (1)

Nombres David Nelson (2)

Fecha de Nacimiento 28.1.43 (6)

Lugar de Nacimiento

Est. Civil

Cred. Cívica NLB-8892 (4) Céd. Identidad 41.494 (Colonia) (5)

Otros Documentos

Ocupación Maestro (Esc. Nº.125) Director (3)

Padre

Madre

Domicilio Tabaré 112 (Juan Lacaze) (7) Ciudad Colonia

Otros datos

~~7000~~ (8)

CHIESA Hnos. Ltda. - 2.500 - 9/73

Fs-2

FICHA COMPLEMENTARIA

DOCUMENTO		ANTECEDENTES
Fecha	Origen	09 1864
2.4.76	0 477	-Figura en una lista de maestros destituidos por el Consejo de Educación Primaria.-(P). Eval.A-1.-
25.05.82	D. 15210 102	Funcionario del CONAE que fue sumariado en aplicación del procedimiento disciplinario previsto en la Ordenanza No. 17. Reintegrado por R. I. No. 33/55/76, de 4/10/76.- Evaluación: A-1. Indica (1) (2) (3) 4 (5) (VL)
31.1.84		-Consultado Padrón Electoral, su apellido correcto es: MACKIEWICZ ARISTIMUÑO, David Nelson.-
10.3.84	11941 / 82 PAG. 3034	- POCOS ANTECEDENTES EN EL CO.NA.E.- EVAL. - A - 1. (B) INDICA (6) (7) (-)

SE[illegible] INFORMACION
[illegible] NACIONAL M
[illegible] INFORMACION DE DEFENSA
Dep. I
Sección IV [illegible]

001865-6 Fs-1 ~~904~~

Ficha Nº ..... confeccionada el 24-V-966.-

FOTO

Apellidos MACKINNON (2)

Nombres J. Enrique (3)

Fecha de Nacimiento: .....

Lugar de Nacimiento: .....

Cred. Civ.: ..... Ced. Identidad: .....

Prontuario: ..... F. Censal: .....

Padre: .....

Madre: .....

Domicilio: ..... Ciudad: .....

Otros datos (Documentos y señas personales) Médico

[illegible]

FICHA COMPLEMENTARIA

Fs-2

Documento 091865

Nº	Fecha	Origen	ANTECEDENTES
	15-VIII-65	75/1466	- Como integrante de la Asociación de Profesores Titulares de la Facultad de Medicina firma una declaración ante la difícil situación que vive la Universidad y el País"situación que ellos estiman cada día más amenazante".-
	26.5.82	D.15231	- D.I.I.: "Marcha"del 11.10.968: bajó el título"e ben reanudarse las actividades Universitarias", como integrante de la Asociación de Profesores Titulares de la Facultad de Medicina, expresa su total repudio a la violencia sistemática y muy especialmente a la brutal represión policial.- "El País" del 10.10.79: una persona de nombre Juan MACKINNON, el que podría tratarse del titular, el qué disertará una conferencia sobre Candidiasis. Indica (1).- (SM).-
29.05.82	15.404		Autorizasele expedir o renovar pasarporte en el Consulado Uruguayo en Asunción-Paraguay.Eval: A-1.- Indica (2)(2) ( ) (LA) (VL) (M) (GM)

Fs-1

JUNTA DE COMANDANTES EN JEFE

S. I. D.

09 1866-4

DEP. I SECC. I

SUB SECC. A/N

FICHA Nº ..... CONFEC. .....

MACKINNON — Apellidos

Juan — Nombres

DOCUMENTOS: C/C Nº ..... Dpto. ..... C/I. Serie ..... Nº .....

OTROS DOC. ..... Pasaporte ..... Li. Enrol ..... etc.

NACIMIENTO: ..... Fecha ..... Lugar .....

DOMICILIO: Juan B. Blanco Nº768 — Calle — Nº — Teléf. — Ciudad o Localidad

PROFESION U OCUPACION: .....

LUGAR: ..... CARGO: .....

IDEOLOGIA POLITICA: ..... CLASIFICACION: .....

DATOS COMPLEMENTARIOS: ..... Est. Civil ..... Cónyuge ..... Hijos .....

..... Otros familiares

Fs-2

091806

FECHA	DOCUMENTOS	ANTECEDENTES A REGISTRAR
26.5.82	D. 15231	-D.I.I.: 22.6.977: Es destinatario de material incautado "publicación clandestina tipo "Carta" del P.C.-
27.10.8[illegible]	D.8971	-Se Aprobó una solicitud de beca a nombre de MACKINNON JAUREGUIBERRI, Juan Enrique Ricardo no pudiéndose establecer si se trata de la misma persona que registra el antecedente anterior (Nota N°2551/81 /D).- (SM).-

Imp. Nacional 1933/79

Fs-1

SERVICIO DE INFORMACION DE DEFENSA

Dep. 1

"ESTUPEC FACIENTE"

09 1867-2

Confeccionado el 1.11.75

V A R I O S

FOTO

Apellidos MACKOSKI GARDULSKI

Nombres Adalberto Pedro

Fecha de Nacimiento 42 años de edad

Lugar de Nacimiento Polonia

Est. Civil

Cred Cívica Céd. Identidad

Otros Documentos

Ocupación

Padre

Madre

Domicilio Ciudad

Otros datos Ciudadano legalizado uruguayo

Imp. CHIESA Hnos. Ltda. 10.000 - 12 - 73

Fs-2

FICHA COMPLEMENTARIA

DOCUMENTO		091867 ANTECEDENTES
Fecha	Origen	
15.10.75	"El País" Doc. 0023	Detenido en el aeropuerto de Toronto (Canadá), por poseer una maleta con alrededor de cuatro kilos de cocaína.-(00)

FALTA FICHA CARATULA

JUNTA DE COMANDANTES EN JEFE

S. I. D.

Fs. 1

Dep. I Secc. I

Sub Secc. A/N

Ficha No. ..... Confec. .....

91868-0

MAC LEAN ..... Jorge .....

Apellidos Nombres

DOCUMENTOS: C/C. ..... **C/I.** .....

Serie No. No. Dpto.

OTROS DOC. .....

Pasaporte Lib. Enrol. etc.

NACIMIENTO: .....

Fecha Lugar

DOMICILIO: .....

Calle No. Teléf. Ciudad o Localidad

PROFESIÓN U OCUPACIÓN: .....

LUGAR: ..... **CARGO:** .....

IDEOLOGÍA POLÍTICA: ..... **CLASIFICACIÓN:** .....

DATOS COMPLEMENTARIOS .....

Est. Civil Cónyuge Hijos

.....

Otros familiares

VARIOS

091869 – 8

FS

JUNTA DE COMANDANTES EN JEFE

S. I. D.

DEP. I SECC. I

SUB SECC. A/N

FICHA Nº ____ CONFEC 10.5.82

MAZZONI — Francisco

Apellidos — Nombres

DOCUMENTOS: C/C ____ Nº ____ Dpto. C/I. ____ Serie ____ Nº

OTROS DOC. ____ Pasaporte ____ Lí. Enrol ____ etc.

NACIMIENTO: ____ Fecha ____ Lugar

DOMICILIO: ____ Calle ____ Nº ____ Teléf. ____ Ciudad o Localidad

PROFESION U OCUPACION: ____

LUGAR: ____ CARGO: ____

IDEOLOGIA POLITICA: ____ CLASIFICACION: ____

DATOS COMPLEMENTARIOS: ____ Est. Civil ____ Cónyuge ____ Hijos

____ Otros familiares

155013

82

FECHA	DOCUMENTOS	091869 ANTECEDENTES A REGISTRAR
06.10.81	D. 8457	-Integrante al 8/10/73 de Logia Masónica "FARO DEL ESTE". Evaluación: A-2 . (VL) (LA).-Indica ( ) ( ) ( ) ( ) ( ).

Imp. Nacional 1933/79

FS-1

091870-6

E

MINISTERIO DE DEFENSA NACIONAL
S. I. D.

Dep. 1 Secc. I

Sub-Secc. A/N

Ficha Nro. Confec 25/9/72

(a) "NATY"

MAC LENNAN RUBIO — Heidi
Apellidos — Nombres

DOCUMENTOS: C/C. — C/I. 1.463.932
Serie — Nro — Nro. — Dpto.

OTROS DOC. —
Pasaporte — Lib. Enrol. — etc.

NACIMIENTO: 19 años en 1972 — Uruguay (2)
Fecha — Lugar

DOMICILIO: Ródano No. 3303.-
Calle — Nro. — Teléf.

PROFESION U OCUPACION:

LUGAR: [illegible] CARGO:

IDEOLOGIA POLITICA: CLASIFICACION: M.L.N. (TUPAMAROS)

DATOS COMPLEMENTARIOS: Soltera.-
Est. Civil — Conyuge — Hijos

Cabellos negros, baja, delgada.(1)
Otros familiares

Heidi MAC LENNAN RUBIO.-
Rda.Nº 470.-

F3-2

091870

Fecha	Documentos	ANTECEDENTES A REGISTRAR
2/IX/72	J.P.M. (PD)	-Por declaraciones del detenido PONS BERNASCONI, de que en la finca de la calle Ródano No. 3303, en el local No. 1, enterradero; se procedió al allanamiento, constactándose de que los moradores se habían dado a la fuga, pasando a la clandestinidad.- Los mismos habían quemado papeles en la pileta de la cocina, y escrito en la pared de la sala: "HABRA PATRIA PA' TODOS O PA' NADIE".- Posteriormente se logro establecer sus identidades, tratándose, además de la reseñada de; América RUBIO de MAC LENNAN y William MAC LENNAN RUBIO. Se solicitó captura de los nombrados.- (FF)
10.3.73	333(DD)	
11/9/72.	Doc.2998	. Se requiere su captura por sabérsele vinculada a la organización extremista M.L.N.(Tupamaros).(BB).
9.72 Set.	3436 P.M.J.P.M	Idem. que el Doc. J.P.M.(P.D.) del 2.9.72 y 2998 del 11.9 72.(DD)
8.9.72	Doc.2854 JPM (PD)	-Indica lo mismo que el documento J.P.M. (PD) con fecha 2.9.72.- (CC)
27/4/83	25365/1319	.-1971/1978.En información referente al "M.L.N.", obtenida por el Dpto.III/S.I.D., en éste período, se establece: Requerido 470. Eval:A-2 (TL)

Fecha	Documentos	91870 ANTECEDENTES A REGISTRAR F53
11.6.84 Pág.218 y	4680/72 240.-	11.09.72:Por Requisitoria N°78/72 de la fecha se solicita su captura por sabérsele vinculada al M.L.N..Requerida N°470.-Eval:A-1(Indica 2)(AD)

FALTA FICHA CARATULA

Fs. 1

JUNTA DE COMANDANTES EN JEFE

S. I. D.

91871-4

Dep. I Secc. I

Sub Secc. A/N

Ficha No. ..... Confec. .....

MAC LENNAN — Norman

Apellidos — Nombres

DOCUMENTOS: C/C. ..... **C/I.** .....

Serie No. No. Dpto.

OTROS DOC. .....

Pasaporte Lib. Enrol. etc.

NACIMIENTO: .....

Fecha Lugar

DOMICILIO: .....

Calle No. Teléf. Ciudad o Localidad

PROFESIÓN U OCUPACIÓN: .....

LUGAR: ..... **CARGO:** .....

IDEOLOGÍA POLÍTICA: ..... **CLASIFICACIÓN:** .....

DATOS COMPLEMENTARIOS .....

Est. Civil Cónyuge Hijos

.....

Otros familiares

MINISTERIO CE DEFENSA NACIONAL
S. I. D.

001872-2 Fs-1

Dep. I E Secc. I

Sub-Secc. A/N

(a) "WILLY"

MAC LENNAN RUBIO — Apellidos
William — Nombres

DOCUMENTOS: C/C. — Serie — Nro. — C/I. 1.463.850(1) — Nro. — Dpto.

OTROS DOC. R.F. Serie A Nº 24.229(6) — Pasaporte — Lib. Enrol. — etc.

NACIMIENTO: 20 años de edad en 1972 — Fecha — 27.7.53 (2) Mvdeo(3) — Lugar

DOMICILIO: Ródano No. 3303.- — Calle — José de Vejar Nº 2727(4) — Nro. — Teléf.

PROFESION U OCUPACION:

LUGAR: — CARGO:

IDEOLOGIA POLITICA: — CLASIFICACION: M.L.N. (TUPAMAROS)

DATOS COMPLEMENTARIOS: Soltero — Est. Civil — Hijo de:Norman y América(5) — Conyuge — Hijos

Otros familiares

Fs-1

091872

Fecha	Documentos	ANTECEDENTES A REGISTRAR
2/IX/72 10.3.73	J.P.M.(PD) 333(DU)	-Por declaraciones del detenido PONS BERNASCONI, de que en la finca sita en la calle Ródano No. 3303, en el local No. 1/ enterradero; se procedió al allanamiento, constatándose de que los moradores se habían dado a la fuga, pasando a la clandestinidad.- Los mismos habían quemado papeles en la pileta de la cocina, y escrito en la pared de la sala: "HABRA PATRIA PA' TODOS O PA' NADIE".- Posteriormente se logro establecer sus identidades, tratándose de las siguientes personas:además del reseñado: América RUBIO de MAC LENNAN y Heidi MAC LENNAN RUBIO. Se solicitó captura de los nombrados.- (FF)
11/9/72	Dec.2998	**Se requiere su captura por sabérsele vinculado a la organización extremista autodenominada M.L.N.(Tupamaros).Requerido No.468..(BB).**
2.9.72 J.P.M.(P.M.)Set.	3436	Idem. que el Dec. J.P.M.(P.D.) 2.9.72 y 2998 del 11.9.72. (DD)
8.9.72	Dec.2854 JPM (PD)	-Indica lo mismo que el documento J.P.M. (PD) con fecha 2.9.72.- (OO)
5.9.81	7560	- Aporta datos filiatorios.Indica del 1 al 6.Eval:A-1 (CC)
5.1.82	10788	- Aporta datos filiatorios ya registrados en la ficha. Eval.: A-2.- (VL)

Fecha	Documentos	91872 ANTECEDENTES A REGISTRAR 53
11.6.84 Pág.218 y	4680/72 240.-	11.09.72:Por Requisitoria N°78/72 de la fecha se solicita su captura por sabérsele vinculado al M.L.N..Requerido N-468.-Eval:A-1(AD)

MINISTERIO DE DEFENSA NACIONAL
SERVICIO DE INTELIGENCIA
SERVICIO DE INFORMACION DE DEFENSA

M/ 091873-0 Fs-1 [redacted]

[redacted]

Fecha Montevideo, 17 de noviembre de 1953.

Ficha N.º [redacted]

FOTO

Nombre MACOVSKY, Juan.-

Nacionalidad Ruso.

Profesión o actividad

Lugar de nacimiento

Documentos que posee Céd.de Id. 955.789.

Domicilio San Javier. Teléf.

FILIACION

Edad aparente color del cutis de los cabellos estatura aspecto social señas particulares

091873

Fs-2

	Fecha	Contenido
1)	24.IX.953	Of.82/953 del Bn.I.8.-

Lugares donde frecuenta

afiliado a

actividad política y donde actúa

COMUNISMO.

Antecedentes policiales

vehículos que posee o que guía

nombre y número de

personas que forman su familia

DATOS COMPLEMENTARIOS

1) Se trasladó desde San Javier a Paysandú a fin de asistir a un acto comunista realizado el 17 ppd. considerándosele por dicha causa simpatizante del comunismo internacional.-

2.500-5-XII-51

FALTA FICHA CARATULA

Fs. 1

Dep. I Secc. I

Sub Secc. A/N

Ficha No. ..... Confec. .....

JUNTA DE COMANDANTES EN JEFE

S. I. D.

91874-8

MACOVSKY CLEMA CHUCK ..... Pedro .....

Apellidos Nombres

DOCUMENTOS: C/C. ..... **C/I.** .....

Serie No. No. Dpto.

OTROS DOC. .....

Pasaporte Lib. Enrol. etc.

NACIMIENTO: .....

Fecha Lugar

DOMICILIO: .....

Calle No. Teléf. Ciudad o Localidad

PROFESIÓN U OCUPACIÓN: .....

LUGAR: ..... **CARGO:** .....

IDEOLOGÍA POLÍTICA: ..... **CLASIFICACIÓN:** .....

DATOS COMPLEMENTARIOS .....

Est. Civil Cónyuge Hijos

.....

Otros familiares

Fs-1

SERVICIO DE INFORMACION
DE DEFENSA
Dep. I

09 1873-5

..... Sección
Act. Ant. Nac.
Ficha Nº [redacted]

Nombres y Apellidos: MACREL Isabel S.

Fecha de Nacimiento:

Lugar de Nacimiento:
(País - Ciudad o Localidad - etc.)

Cred. Cív.: Serie ..... Nº ..... Ced. Identidad:

Otros documentos:
(Pasaporte — Libreta Enrolam. — etc.)

FOTO

Domicilio:
(Ciudad o Localidad) (Calle) Nº Teléf

Filiación
- Edad aparente ..... Color del Cutis .....
- Color del Cabello ..... Estatura Aproximada .....
- Complexión ..... Aspecto Social .....
- Señas particulares .....

Ficha confeccionada en Montevideo el 15 de junio de 1967.-

Fórm. 1

1091875

FS-2

ACTIVIDADES

(1) **Laborales:** Profesión ..... Lugar de trabajo .....

Cargo ..... Antigüedad .....

Otras Actividades .....

.....

(2) **Políticas:** Ideología SOCIALISTA. ..... Actuación .....

Antecedentes .....

Antecedentes familiares .....

(3) **Sociales:** Estado Civil ..... Religión ..... Figuración .....

Grado Instrucción ..... Lugares que frecuenta .....

(4) **Económicas:** Situación ..... Capital aprox. ..... Vehículo .....
marca y Nº

Otros datos .....

Datos Complementarios .....

Apreciación Personal Gral. .....

.....

.....

091875 Fs3

FICHA COMPLEMENTARIA

Documento		ANTECEDENTES
Fecha	Origen	
Año 1966.-	Listas 3000 SOCIALISTAS.-	-Figura como 20o. Titular a la Junta Departamental en las listas del PARTIDO SOCIALISTA, en las Elecciones Nacionales del cte. año.-

JUNTA DE COMANDANTES EN JEFE 091876-3 Dep. I FS1 Secc. I

Sub Secc. A/N

S. I. D. FICHA CONFECCIONADA EL 8.4.81.- Ficha Nº ..... Confec. .....

MACRI BRUNI (Apellidos) Ambrosio (Nombres)

DOCUMENTOS: C/C BCB 20607 (Serie / Nº) C/I. 1.121.918 (Nº / Dpto.)

OTROS DOC. (Pasaporte / Lib. Enrol. / etc.)

NACIMIENTO: 25/2/948 (Fecha) Italia -Ciudadano Legal. (Lugar)

DOMICILIO: Tiburcio Gomez 1730 bis Apto. 2 (Calle / Nº) 79/10/79 - (Teléf.) 59/67/46. (Ciudad o Localidad)

PROFESION U OCUPACION: Doctor en Veterinaria.

LUGAR: Facultad de Veterinaria CARGO: Profesor agregado de Histología y Embriología.

IDEOLOGIA POLITICA: CLASIFICACION:

DATOS COMPLEMENTARIOS: Casado. (Est. Civil) (Hijos)

(Otros familiares)

Fecha	Documentos	091876 ANTECEDENTES A REGISTRAR
26/3/81	D. 2135	-20.03.72. Se establece que figura en una lista incautada a Daniel Árbelo integrante del Movimiento 12 de Agosto.- -Por Nota Nº595/81/D, la Secretaría de Planeamiento, Coordinación y Difusión solicita al D.I.D. el aval correspondiente con respecto al causante a efectos de que el mismo haga usufructo de una beca al exterior(Francia), lo que esta Dirección aprueba. (ZZ).-
23.11.83	2155/80 pág.24	11.05.77:En la fecha cesa en su cargo como docente de la Facultad de Medicina porque el Decano interventorrevoca su designación.Eval.A-1.(ME)

Imp. Nacional 716/78

MINISTERIO DE DEFENSA NACIONAL 09 1877-1

S. I. D.

Dep. I Fs-1 Secc. 1

Sub Secc. G

Ficha Nro. _____ Confec._____

MACRI — Apellidos

Celestina o Celeste — Nombres

DOCUMENTOS: C/C _____ (Serie / Nro.) C/I. _____ (Nro. / Dpto.)

OTROS DOC. _____ (Passporte / Lib. Enrol. / etc.)

NACIMIENTO: _____ (Fecha / Lugar)

DOMICILIO: _____ (Calle / Nro. / Teléf. / Ciudad o Localidad)

PROFESION U OCUPACION: Funcionaria (Depto.Registro y Movimiento)

LUGAR: CONAE CARGO: _____

IDEOLOGIA POLITICA: Pro-tupamaros CLASIFICACION: _____

DATOS COMPLEMENTARIOS: _____ (Est. Civil / Cónyuge / Hijos)

[redacted]

Otros familiares

FS-2

Fecha	Documentos	09 1877 ANTECEDENTES A REGISTRAR
20/12/75	D.2143	Figura en una nómina de funcionarios del CONAE, como protupamara.-Eval.F-6.-(H).-

Fs-1

MINISTERIO DE DEFENSA NACIONAL
S. I. D.

09 1878 FE 9

Dep. I Secc I
Sub-Secc. A/N
Ficha No. ..... Conf. 6/X/71

MACRI LEMA (5) — Apellidos
Enrique E. — Nombres

DOCUMENTOS: C/C ..... Serie ..... N.o ..... C/I ..... N.o ..... Dpto.

OTROS DOC. ..... Pasaporte ..... Lib Enrol. ..... etc.

NACIMIENTO ..... Fecha ..... Lugar

DOMICILIO: (1) 26 de Marzo 983, ap. 4 78.72.56
Calle N.o Teléf. Ciudad o Localidad

PROFESION U OCUPACION: (2) Estudiante de Ingeniería - Ingeniero(1977) (3)

LUGAR: Comisión Técnica Mixta Salto Grande (4) CARGO:

IDEOLOGIA POLITICA ..... CLASIFICACION .....

DATOS COMPLEMENTARIOS ..... Est. Civil ..... Conyuge ..... Hijos

Otros familiares

2

Fs-2

Fecha	Documentos	0 1878 ANTECEDENTES A REGISTRAR
2/VII/ 1971	79- 72	En los meses de marzo y abril de 1970 habría visitado Nicaragua, siendo vigilado y sindicado por la Policía de ese País como "correo internacional", perteneciente al Mov. "Tupamaros" Habría, en esa misma fecha, visitado Cuba en forma clandestina. A su regreso habría manifestado que las próximas visitas las realizaría a la Rep. Argentina. Indica ① al ③ (N)
29/6/ 1971	B-79 D-89	3/X/960, "MARCHA" adhirió al manifiesto del Movimiento Nacional de Maestros José Martí, en solidaridad con la revolución cubana. 6.966.. sustituye en el consejo de U.T.U. representando a Unión, al ingeniero Julio C. Etchart.
1/2/72	Doc_12	**Figura en una lista de socios de la coordinadora (M) del F.A. dicho material fue incautado en el domicilio de la presunta sediciosa JUDITH SUTZ Waisman(X).**
20.1.77.	Doc.0014	-11.8.73 - Candidato por la Facultad de Ingeniería orden estudiantil, para integrar la Asamblea Gral. del Claustro Universitario. Se establece que integró la lista No. 99 Lema: "Centro de Estudiantes de Ingeniería y Agrimensura" de tendencia izquierdista. 12.11.75 - 1961-62 Como Tesorero integró las listas 1 y 2 del grupo socialista en las elecciones para miembros de la Comisión Ejecutiva de la "Federación Uruguaya de Magisterio" . En 1963 en la lista 2 del grupo socialista figura como vocal y en 1964 en la lista del grupo comunista-socialista (2) figura como suplente(TT).-

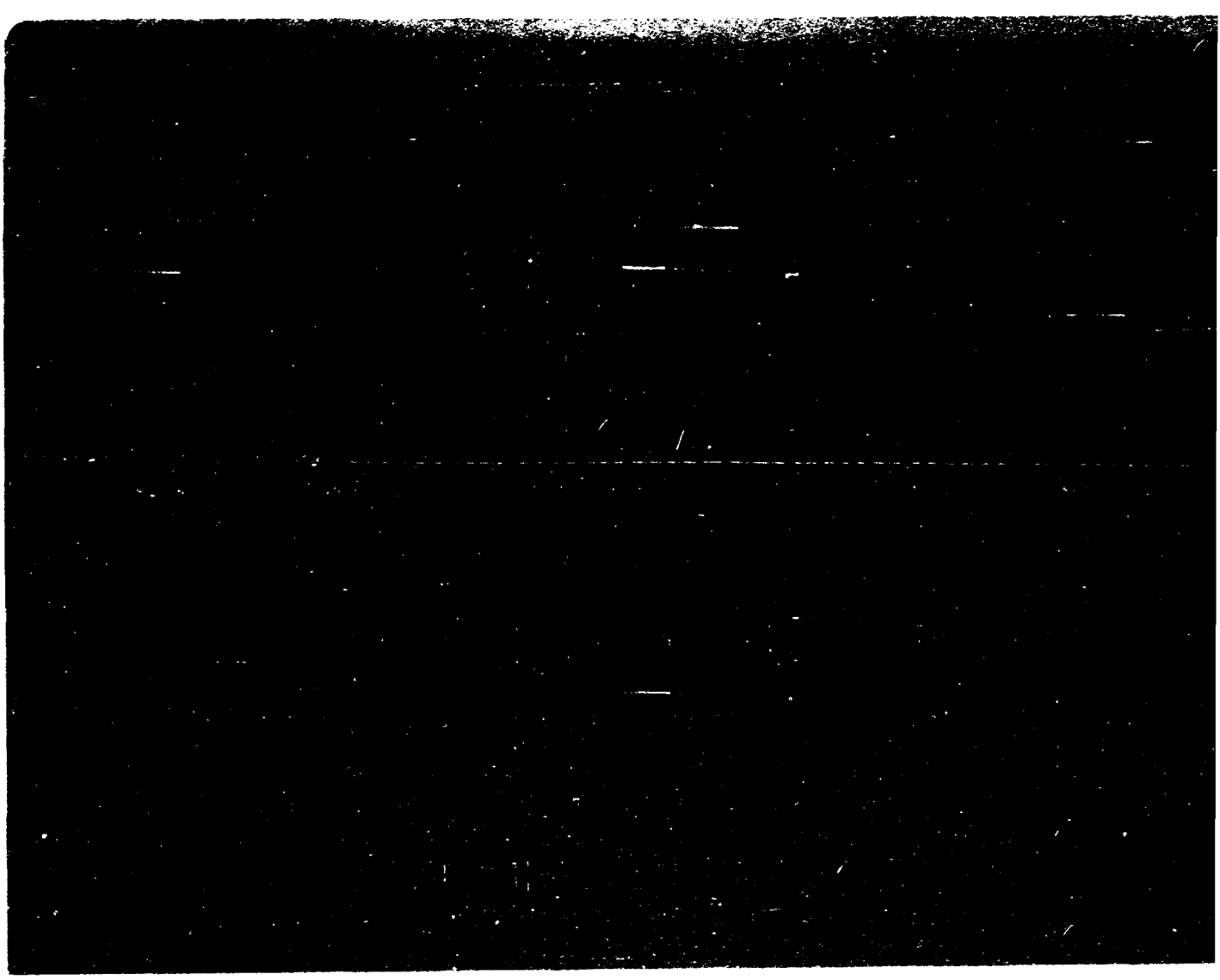

1406

Fs-1

JUNTA DE COMANDANTES EN JEFE

S. I. D.

091879-7

Dep. I Secc. I

Sub Secc. A/N

Ficha Nº ..... Confec. 6.7.82

MACRI ..... Hugo .....

Apellidos Nombres

DOCUMENTOS: C/C. ..... C/I. .....

Serie Nº Nº Dpto.

OTROS DOC. .....

Pasaporte Lib. Enrol. etc.

NACIMIENTO: .....

Fecha Lugar

DOMICILIO: .....

Calle Nº Teléf. Ciudad o Localidad

PROFESION U OCUPACION: .....

LUGAR: ..... CARGO: .....

IDEOLOGIA POLITICA: ..... CLASIFICACION: .....

DATOS COMPLEMENTARIOS .....

Est. Civil Cónyuge Hijos

.....

Otros familiares

169780

Fecha	Documentos 0 9 1 8 7 9	ANTECEDENTES A REGISTRAR	Fs-2
30.VI.82	16447	30.I.82 - En el la fecha el causante integra la Asamblea realizada por la Confederación Empresarial del Uruguay, como integrante del Centro Comercial de Paysandú, la cual fue efectuada en el Centro Comercial Punta del Este-Maldonado.- "LA RAZON" de fecha 20.VI.82 (UU)	

MINISTERIO DE DEFENSA NACIONAL

S. I. D.

091880-5

28 MAYO 1974

Dep. I Fs-1 Secc. I

Sub - Secc. G

Ficha Nro.____ Confec.____

MACRI — Apellidos

Jorge — Nombres

DOCUMENTOS: C/C.____ Serie ____ Nro. C/I.____ Nro. ____ Dpto.

OTROS DOC. ____ Pasaporte ____ Lib. Enrol. ____ etc.

NACIMIENTO: ____ Fecha ____ Lugar

DOMICILIO: ____ Calle ____ Nro. ____ Teléf. ____ Ciudad o Localidad

PROFESION U OCUPACION: Estudiante Arquitectura

LUGAR: ____ CARGO: ____

IDEOLOGIA POLITICA: ____ CLASIFICACION: ____

DATOS COMPLEMENTARIOS: ____ Est. Civil ____ Conyuge ____ Hijos

____ Otros familiares

F3-2

Fecha	Documentos	091880 ANTECEDENTES A REGISTRAR
12/9/73	2913	Candidato para Integrar la Asamblea General del Claustro Universitario, orden estudiantil, lista 39, de la Facultad de Arquitectura. (K)

FS-1

JUNTA DE COMANDANTES EN JEFE 091881-3

S. I. D.

Dep. I Secc. I

Sub Secc. A/N

Ficha Nro. _____ Confec._____

MACRI LEMA — Apellidos

Jorge Gabriel Alberto — Nombres

DOCUMENTOS: C/C AXB 14003 — Serie Nro. — C/I. _____ — Nro. Dpto.

OTROS DOC. _____ — Pasaporte Lib. Enrol. etc.

NACIMIENTO: _____ — Fecha Lugar

DOMICILIO: _____ — Calle Nro. Teléf. Ciudad o Localidad

PROFESION U OCUPACION: _____

LUGAR: _____ CARGO: _____

IDEOLOGIA POLITICA: _____ CLASIFICACION: _____

DATOS COMPLEMENTARIOS: _____

Est. Civil — Cónyuge — Hijos

Otros familiares

Fs-2

Fecha	Documentos	09 1881 ANTECEDENTES A REGISTRAR
11.12.78	D.1679	- Delegado de Mesa por las listas:1001 , en las elecciones nacionales del año 1971, por el Departamento de Montevideo . Circuito Nº. 667 .- (0389) (J)

JUNTA DE COMANDANTES EN JEFE
S. I. D.

091882-1

FG-1 J

Dep. I Secc. I

Sub. Secc.

Ficha N.º ..... Confec. 27.12.82

MACRI — Apellidos

Manlio — Nombres

DOCUMENTOS: C/C ..... C/I. .....
Serie N.º N.º Dpto.

OTROS DOC. .....
Pasaporte Lib. Enrol. etc.

NACIMIENTO: ..... Argentina .....
Fecha Lugar

DOMICILIO: ..... Italia .....
Calle N.º Teléf. Ciudad o Localidad

PROFESION U OCUPACION: .....

LUGAR: ..... CARGO: .....

IDEOLOGIA POLITICA: ..... CLASIFICACION: .....

DATOS COMPLEMENTARIOS: .....
Est.Civil Cónyuge Hijos

Tio de: Gastón DILLON
Otros familiares

[redacted]

Fecha	Documentos	09 1882 ANTECEDENTES A REGISTRAR Fs-2
17.12.82	23089/ 17	Firmante de una carta remitida al Papa Juan Pablo II con motivo de su visita a la República Argentina, junto a otras 132 personas exiliadas en 9 países, familiares de 273 personas "presas, desaparecidas, secuestradas o asesinadas". Esta carta fue publicada en el boletín "ENCUENTRO" vocero de la Comunidad de Cristianos Argentinos en el exilio, colateral de la BDT "MONTONEROS". Eval. B-2 (MB)

091883-9

Fs-1

MINISTERIO DE DEFENSA NACIONAL

S. I. D. Ficha confeccionada 8/7/72

Dep. I Secc. I

Sub-Secc. A/N

Ficha Nro. ..... Confec. .....

MACRI (Apellidos) Raquel (Nombres)

DOCUMENTOS: C/C. ..... (Serie / Nro.) C/I. ..... (Nro. / Dpto.)

OTROS DOC. ..... (Pasaporte / Lib. Enrol. / etc.)

NACIMIENTO: ..... (Fecha / Lugar)

DOMICILIO: Chacabuco (Calle) 1883 (Nro.) ..... (Teléf.) ..... (Ciudad o Localidad)

PROFESION U OCUPACION: .....

LUGAR: ..... CARGO: .....

IDEOLOGIA POLITICA: Socialista. CLASIFICACION: .....

DATOS COMPLEMENTARIOS: ..... (Est. Civil / Cónyuge / Hijos)

..... (Otros familiares)

Fs-2.

Fecha	Documentos 0 9 1883	ANTECEDENTES A REGISTRAR
18/5/72	D-1041	En ladetención del arquitecto Ramón Martinez Guarino y de su esposa Marisa Flina Fronzoni Castillo se encontro su nombre de afiliado al Partido Socialista. "PP"
17.7.72.	D. 1976.	_Figura en una relación de direcciones incautadas en los documentos del Arqu.Ramón Martinez Guarino y Sra. en su detención._(W).
	01/VIII/78	-Se contestó por Mem.(A) No. 1423/78 al Dpto. No. 3 de la D.N.I.I.(CC)

SERVICIO DE INTELIGENCIA

MINISTERIO DE DEFENSA NACIONAL
SERVICIO DE INFORMACION DE DEFENSA

M / F

[redacted]

FOTO

091884-7

Fecha 20-IV-957

Ficha N.º [redacted]

[redacted]

FS-1

Nombre MACRIN, Atilio

Nacionalidad

Profesión o actividad maestro armero del S.M. y Arm.

Lugar de nacimiento

Documentos que posee

Domicilio Adrian Troitiño No. 198. Telef. (Malvin)

FILIACION

Edad aparente color del

cutis de los cabellos

estatura aspecto social

señas particulares

	Fecha	Contenido
1°	20-IV-955	Cap.C. Res. As. 3 Doc. 4

091884

F3-2

Lugares donde frecuenta .....

afiliado a .....

actividad política y donde actúa

COMUNISMO

Antecedentes policiales .....

vehículos que posee o que guía

Motos y piloto Civil Brevet A

nombre y número de personas que forman su familia .....

DATOS COMPLEMENTARIOS

1° Asiduo lector de Justicia!-

2.500-5-XII-51

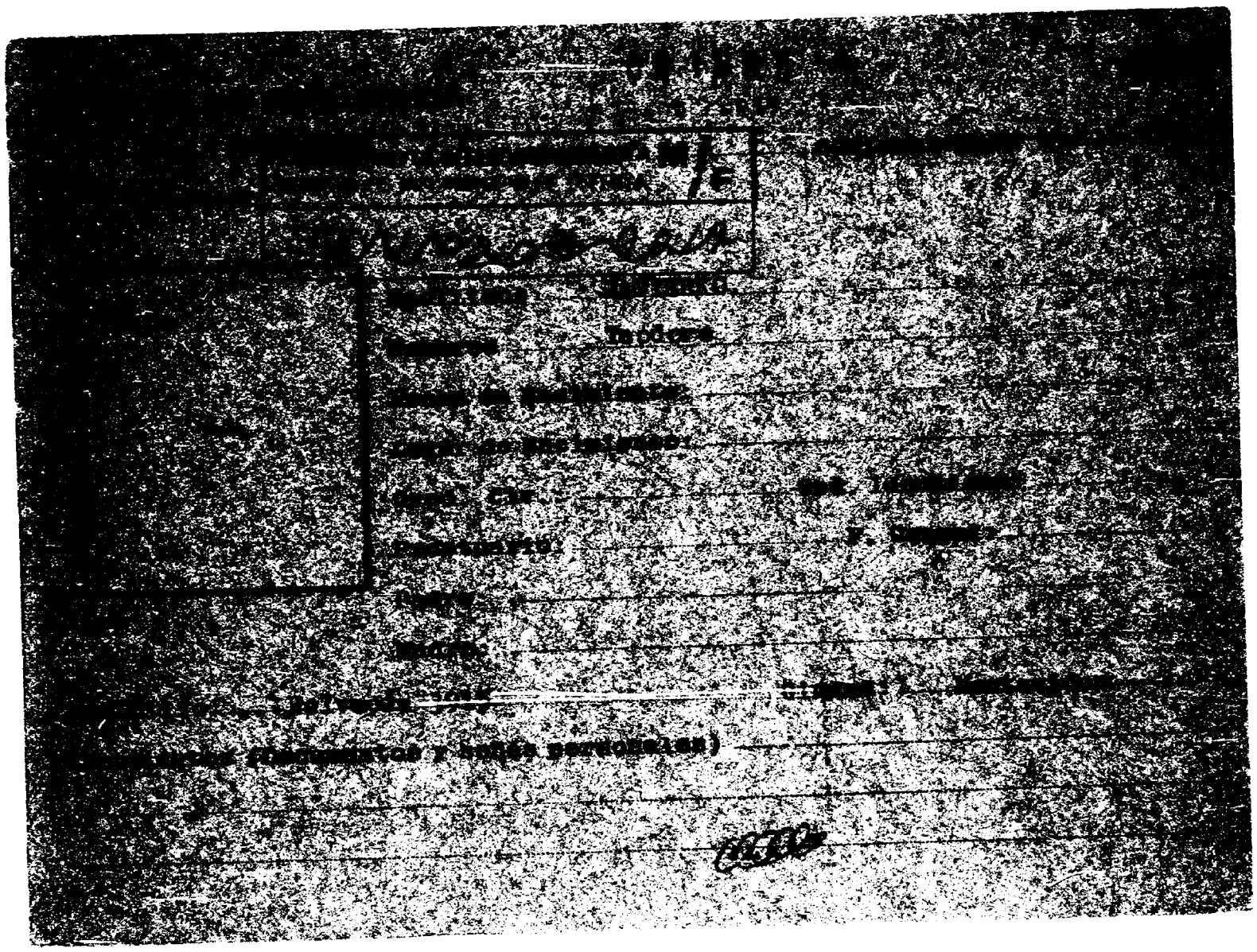

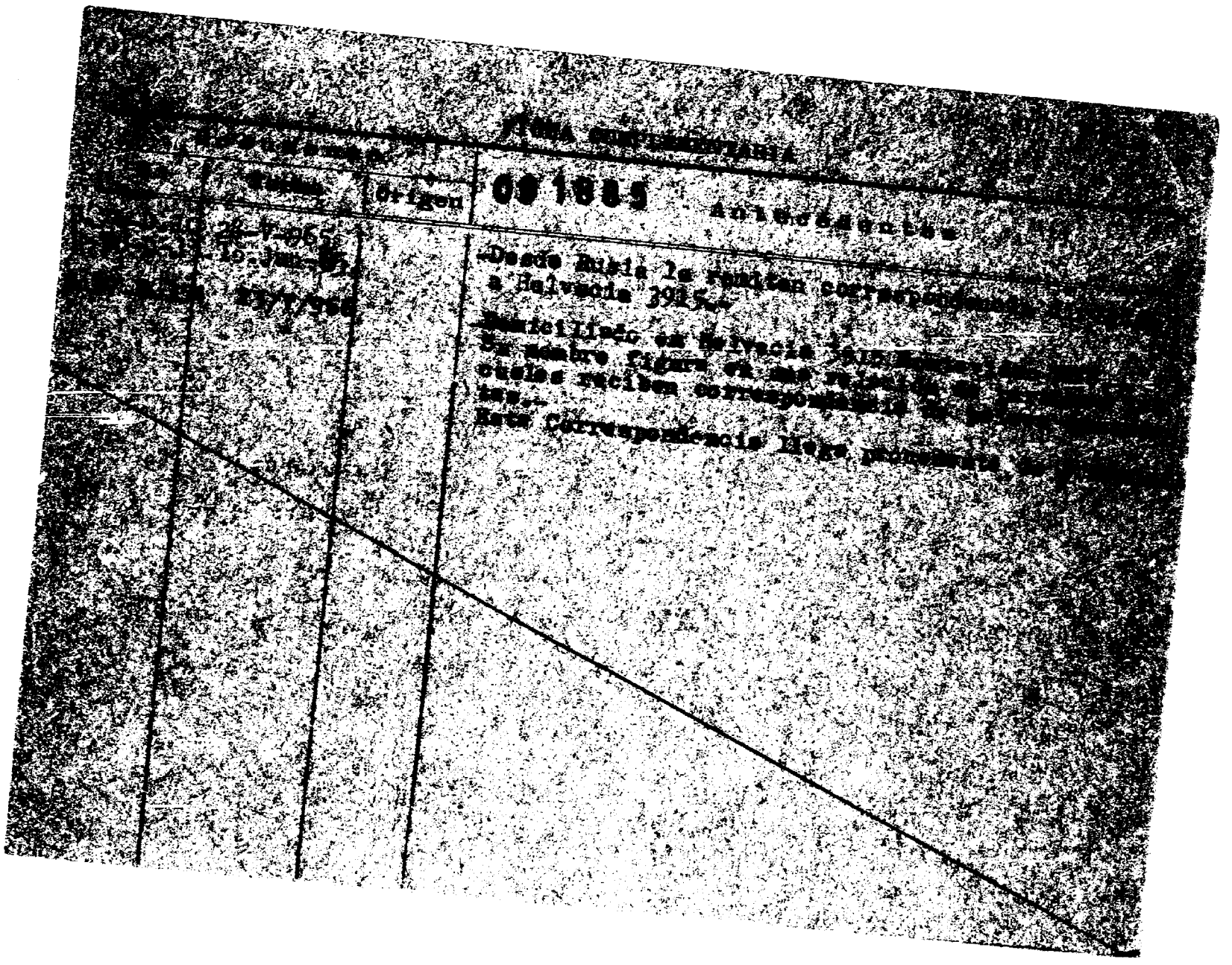

SERVICIO DE INTELIGENCIA
División I
(Seguridad)

MINISTERIO DE DEFENSA NACIONAL
SERVICIO DE INFORMACION DE [illegible]
091886-26

Sección -A-
Act. Ant. Nac.
Ficha N. 8054.

Nombres y Apellidos: MADALENA Fernando

Fecha de Nacimiento: .....

Lugar de Nacimiento: .....
(País - Ciudad o Localidad - etc.)

Cred. Civ.: Serie ..... N.º ..... Ced. Identidad: .....

Otros documentos: .....
(Pasaporte - Libreta Enrolam. - etc.)

VARIOS

Foto

Domicilio: .....
(Ciudad o Localidad) (Calle) (N.º) (Telef.)

Filiación

Edad Aparente ..... Color del Cutis .....

Color del Cabello ..... Estatura Aproximada .....

Complexión ..... Aspecto Social .....

Señas particulares .....

7800

Ficha confeccionada en Montevideo el 20 de junio de 1963.-

091886

Fs 2.-

ACTIVIDADES

(1) Laborales: Profesión Estudiante Lugar de trabajo .....

Cargo ..... Antigüedad .....

Otras Actividades .....

.....

(2) Políticas: Ideología ..... Actuación .....

Antecedentes Firmó remitido anti-imperialista publicado en El Popular del 8 de junio de 1968.-

Antecedentes familiares .....

(3) Sociales: Estado Civil ..... Religión ..... Figuración .....

Grado Instrucción ..... Lugares que frecuenta .....

(4) Económicas: Situación ..... Capital aprox. ..... Vehículo ..... marca y N.o

Otros datos .....

Datos Complementarios .....

Apreciación Personal Gral. .....

.....

.....

MADALENA FICHA COMPLEMENTARIA Fernando #53

Documento		091880 Antecedentes
Fecha	Origen	
8-VI-962	El Popular D-1564/80	-Firmante de un remitido anti-imperialista.-
Julio 1965	B-75-D-1096	-Colaborador de "LA GACETA DE LA UNIVERSIDAD", Organo Oficial de la Universidad de la República, editada periódicamente por el Departamento de Publicaciones de la Universidad, Avda. 18 de Julio 1824, en impresa en la Imprenta Nacional.-
15.6.82	.....	Se hizo Memo (A) 1247/82 para el Dpto.II del EMR (SS)-

10.1.84 | 11941 / 82 | PAQ. 3035 | -POSEE ANTECEDENTES EN EL C.G.N.A.- EVAL - A - 1. (B) INDICA ( ) ( ) ( )

VARIOS

091887-0

14.07.82

Dep. I Secc. I

Sub. Secc. A/N

Ficha N.º ..... Confec. .....

JUNTA DE COMANDANTES EN JEFE
S. I. D.

MADALENA (Apellidos) Fernando Enrique (Nombres)

DOCUMENTOS: C/C ..... (Serie) ..... (N.º) C/I. ..... (N.º) ..... (Dpto.)

OTROS DOC. ..... (Pasaporte) ..... (Lib. Enrol.) ..... (etc.)

NACIMIENTO: ..... (Fecha) ..... (Lugar)

DOMICILIO: R. Teodoro Coelho 365 (J. de Fora) ..... (Calle) ..... (N.º) ..... (Teléf.) RIO DE JANEIRO (Ciudad o Localidad)

PROFESION U OCUPACION: .....

LUGAR: ..... CARGO: .....

IDEOLOGIA POLITICA: ..... CLASIFICACION: .....

DATOS COMPLEMENTARIOS: ..... (Est.Civil) ..... (Cónyuge) ..... (Hijos)

..... (Otros familiares)

[illegible]

Fecha	Documentos	091887 ANTECEDENTES A REGISTRAR	859
10.06.82	15.786	Figura en una Lista de ciudadanos uruguayos residentes en distintas ciudades del Brasil. Eval.: A-1.- (LA) (GM)	

SERVICIO DE INFORMACION DE DEFENSA
División I

MINISTERIO DE DEFENSA NACIONAL
SERVICIO DE INFORMACION DE DEFENSA
M/F
I.F. 091888-8

.....Sección KS1
Act. Ant. Nac.
Ficha Nº [redacted]

Nombres y Apellidos: MADALENO Jesús

Fecha de Nacimiento:

Lugar de Nacimiento:
(País - Ciudad o Localidad - etc.)

Cred. Civ.: Serie ..... Nº ..... Ced. Identidad:

Otros documentos:
(Pasaporte - Libreta Enrolam. - etc.)

VARIOS

FOTO

Domicilio:
(Ciudad o Localidad) (Calle) Nº Telef.

Filiación
- Edad Aparente ..... Color del Cutis .....
- Color del Cabello ..... Estatura Aproximada .....
- Complexión ..... Aspecto Social .....
- Señas particulares .....

Ficha confeccionada en Montevideo el 9 de febrero de 1966

091888

B2

ACTIVIDADES

(1) **Laborales:** Profesión ..... Lugar de trabajo .....

Cargo ..... Antigüedad .....

Otras Actividades .....

.....

(2) **Políticas:** Ideología ..... Actuación .....

Antecedentes .....

Antecedentes familiares .....

(3) **Sociales:** Estado Civil ..... Religión ..... Figuración .....

Grado Instrucción ..... Lugares que frecuenta .....

(4) **Económicas:** Situación ..... Capital aprox. ..... Vehículo .....
marca y Nº

Otros datos .....

Datos Complementarios .....

Apreciación Personal Gral. .....

.....

.....

FICHA COMPLEMENTARIA

Documento		091888 Antecedentes
Fecha	Origen	
28/1/1966	B 75 1.	Con motivo de cumplir el Diario "El Popular" suj IX aniversario, firma una carta abierta a los tra trabajadores, dirigentes y personalidades sindicales y populares, en la cual hace un llamamiento de adhesión del homenaje aldiario de referencia, que se realizará en el Palacio Sud América el 11 de febrero del correinte año.

SERVICIO DE INTELIGENCIA
División I
(Seguridad)

MINISTERIO DE DEFENSA NACIONAL
SERVICIO DE INFORMACION DE DEFENSA
M/F
091889-6

Sección F1
Act. Ant. Nac.
Ficha N.º ~~1842~~

Nombres y Apellidos: [illegible]

Fecha de Nacimiento:

Lugar de Nacimiento:
(País - Ciudad o Localidad - etc.)

Cred. Civ.: Serie ..... N.º ..... Ced. Identidad:

Otros documentos:
(Pasaporte - Libreta Enrolam. - etc.)

VARIOS

Foto

Domicilio:
(Ciudad o Localidad) (Calle) (N.º) (Telef.)

Filiación
- Edad Aparente ..... Color del Cutis .....
- Color del Cabello ..... Estatura Aproximada .....
- Complexión ..... Aspecto Social .....
- Señas particulares .....

72820

Ficha confeccionada en Montevideo el 9 de febrero de 19[illegible]

091889

ACTIVIDADES

(1) Laborales: Profesión ..... Lugar de trabajo .....

Cargo ..... Antigüedad .....

Otras Actividades .....

.....

(2) Políticas: Ideología ..... Actuación .....

Antecedentes .....

Antecedentes familiares .....

(3) Sociales: Estado Civil ..... Religión ..... Figuración .....

Grado Instrucción ..... Lugares que frecuenta .....

(4) Económicas: Situación ..... Capital aprox. ..... Vehículo .....
marca y N.º

Otros datos .....

Datos Complementarios .....

Apreciación Personal Gral. .....

.....

.....

FICHA COMPLEMENTARIA #3

Documento		Antecedentes
Fecha	Origen	U$ 1889
28/II/1966	P-75-1.-	Con motivo de cumplir el Diario "El Popular" su IX aniversario, firma una carta abierta a los trabajadores, dirigentes y personalidades sindicales y populares, en la cual hace un llamamiento de adhesión del homenaje al Diario de referencia, que se realizará en el Palacio Sud América el 11 de febrero del corriente a c/

FS/

SERVICIO DE INTELIGENCIA
División I
(Seguridad)

MINISTERIO DE DEFENSA NACIONAL M/F
SERVICIO DE INFORMACION DE DEFENSA
091890-47

Sección «A»
Act. Ant. Nac.
Ficha N. [redacted]

Nombres y Apellidos: MADALENA SIMOIS, Alejandro

Fecha de Nacimiento:

Lugar de Nacimiento:
(País - Ciudad o Localidad - etc.)

Cred. Civ.: Serie ..... **N.º** ..... **Ced. Identidad:**

Otros documentos:
(Pasaporte - Libreta Enrolam. - etc.)

Foto

Domicilio: Montevideo, Juan Ortiz No.3179.-
(Ciudad o Localidad) (Calle) (N.º) (Telef.)

Filiación
- Edad Aparente ..... Color del Cutis
- Color del Cabello ..... Estatura Aproximada
- Complexión ..... Aspecto Social
- Señas particulares

Ficha confeccionada en Montevideo, **el** 30 de abril de 1963.-

091800

PJ 2

ACTIVIDADES

(1) Laborales: Profesión Empleado.- (Musico (1)) Lugar de trabajo Caja de Jubilacio nes.-

Cargo ..... Antigüedad .....

Otras Actividades .....

(2) Políticas: Ideología COMUNISTA.- ..... Actuación .....

Antecedentes .....

Antecedentes familiares .....

(3) Sociales: Estado Civil ..... Religión ..... Figuración .....

Grado Instrucción ..... Lugares que frecuenta .....

(4) Económicas: Situación ..... Capital aprox. ..... Vehiculo Matrícula 220.482. marca y N.o

Otros datos .....

Datos Complementarios (1) Secretario del I C U S .-

Apreciación Personal Gral. .....

CARMEN, Alejandro.- FICHA COMPLEMENTARIA Rs 3

Documento		09 1890 Antecedentes
Fecha	Origen	
1)5-III-953.-	III-B-Ast--28.-	1)Dirigente Comunista de la Caja de Jubilaciones . Tiene amistad estrecha con Julio Astengo también comunista.-
2)6-II-955.-	Justicia.-	2)Secretario general del Comité Nacional de Defensa de las Cajas. Fué entrevistado por cronistas de este diario sobre asuntos referentesa la movilización de este comité en defensa de los jubilados.-
3)22- XI-55.-	III-Gl-Ast.1.-	3)Secretario del Comité Nacional de Defensa de las Cajas. Reporteado sobre la iniciativa de esta organización tendiente a constituir un Movimiento Popular con el fin de agrupar a funcionarios, obreros y clases pasivas , manifestando sus razones que lo llevaron a tomar tal inicitiva.
4)28-XII-955.-	III-Gl-Ast.1.-	4)Usó de la palabra en el acto realizado en el día de ayer (27-XII) en la explanada del Palacio Municipal, organizado por el Movimiento Popular Reivindicativo.-
5)4-I-956.-	III-Gl-Ast.1.-	5) Presidente del Movimiento Popular Reivindicativo. Reporteado por Justicia " empresa su repudio a la acusación de la Confederación Sindical del Uruguay (democrática) en la cual se tilda al Movimiento Popular Reivindicativo de estar influenciado por determinado partido
6)26-I-956.-	III-Gl-Ast.1.-	
7)16-VIII-957.-	El Popular.-	
8)22-XI-957.-	Inf.Div.Seg..-	
9)17-X-958.-	El Popular.-	
10)30-XI-958.-	III-Al-A st.8.-	
11)5-X-959.-	Inf.Div.Seg.	
12)26-X-959.-	Of.34/959 del Bn.I. 8.-	
13)29-X-959.-	Of.35-959 del Bn.I.8.-	

//...

FICHA COMPLEMENTARIA 54

Documento Fecha	Origen 091800	Antecedentes
		//político (el Comunismo), procurando desmentirla 6) En calidad de Secretario del Comité Ejecutivo del Movimiento Popular Reivindicativo firma una convocatoria a una Asamblea General de todas las organizaciones adheridas al mismo.- 7) Escribe en el suplemento cultural de este diario sobre la " Presencia de Jachaturian ", músico soviético, en nuestro País, a raíz de su llegada a los efectos de dirigir dos conciertos en el SODRE. 8)Colabora en el suplemento cultural de los viernes del diario comunista " " El Popular ", como crítico musical. 9) Firmante de un manifiesto de 200 intelectuales en el que se invita a votar por el partido comunista en las elecciones de XI-958.- 10) Candidato a la Cámara de Representantes por el partido comunista en las elecciones nacionales de noviembre de 1958.- 11) En el día de hoy (5 de octubre de 1959) tomó posesión de su cargo de Pro-Secretario de la nueva comisión directiva del Instituto Cultural Uruguayo Soviético (ICUS) para el período 1959-1960.-También sería el coordinador de las actividades de este Instituto en el interior.- //.....

[illegible], Alejandro.- **FICHA COMPLEMENTARIA** #5

Documento		Antecedentes
Fecha	Origen	09 1899
		//12) A fines de octubre concurrió a Paysandú acompañando al comunista español Angel Valvuena Merino (ver su ficha). Se alojó en el Nuevo Hotel Paysandú. Es sindicado coordinador de las actividades del ICUS, que integra, en el interior del país.- 13) Los días 14, 15 y 16 de octubre estuvo en Paysandú realizando gestiones tendientes a instalar en la ciudad de Salto una nueva filial del Instituto Cultural Uruguayo-Soviético de Montevideo. El 17 de octubre viajó a Salto.-
9/X.962	Marcha	**Firmante de un manifiesto del Movimiento de [illegible] Trabajadores de la Cultura (integrantes del FIDEL)** **Firmó manifiesto de MIL CIEN INTELECTUALES DEL FIDEL**
8-VI-962	El Popular D- 1564/50	Firmante Remitido Antimperialista y Solidaridad con Cuba. Indice (1)
Año 1963.-	BM.-IX/X	-Citado en página 6.-
17-XI-1964.	B-72-D-117.	- En el año 1951 fué dirigente del Instituto Cultural Uruguayo-Soviético.- - En el año 1954 concurre a una reunión de Intelectuales realizada en la Casa del Partido Comunista, en homenaje a PABLO NERUDA.-

....//

FICHA COMPLEMENTARIA

Documento Fecha	Origen 09 1890	Antecedentes
//		.- En el año 1963, en compañía de su esposa NANCY LILLYAN CARBAJAL SCHUSSLIN de MADALENA, viajó por espacio de cinco meses por Rusia, Checoeslovaquia, Rumania y Polonia.-
17/XI/964.	B-72-D-117.-	-Propietario del vehículo Matrícula Nº220.482.-
2-IV-965	B-75(1)D-314 El Popular.-	Como Secretario del Instituto Cultural Uruguayo-Sovietico firma una convocatoria para la Asamblea Anual extraordinaria a realizarse el día 30 de abril a las 19 y 30 horas en dicho Instituto.-
21/VII/65	76/65	Tiene 1 hija de un año y Hace 1 mes vendio su casa ubicada en Juan Ortiz 3179.- Se mudó para el Edificio Lamare ubicado en Ciudadela y la Rambla.-
7/IX/65	76/85	Envia un telgrama a Miguel Simoncelli en cuyo texto dice:Comuníquese con ICUS Asunto Beca.-
3-IV-1966.	B.75- D. 1315. El Popular.-	Como Secretario del ICUS firma la convocatoria - que hoy se publica llamando s elecciones para el 29 de abril.- Indica actividad ——— (1) .-
30/X/67	B.72-D.342 EL POPULAR	Fue guionista en unas "vivencias teatralizadas" (poemas, proyecciones, música, films) en un acto de Celebración del Cincuentenario de la Unión Soviética; organizado por el Instituto Cultural Uruguayo-Soviético.-

FECHA	DOCUMENTOS	09 1890 ANTECEDENTES A REGISTRAR MAGDALENA SEBOIS, Alejandro
23.09.67	75/1016	*Integrante de la mesa que organizó el homenaje a la URSS en el Teatro Odeón. Indica (2)
15.09.81	Doc. 7841	*Integra la lista de personalidades que auspicia la Semana de la Amistad Uruguay-Unión Soviética, conmemorando el XXV Aniversario del Instituto Cultural Uruguayo-Soviético (ICUS). PRENSA (Año 1978) (AN)

FECHA	DOCUMENTOS	09 1890	ANTECEDENTES A REGISTRAR

27

MINISTERIO DE DEFENSA NACIONAL

S. I. D.

091890

R59 Dep. I S

Sub-Secc.

Ficha Nº ..... Confec

30-4-63

MADALENA SIMOIS — Alejandro

Apellidos — Nombres

DOCUMENTOS: C|C ..... C|I .....

Serie Nº Nº Dpto.

OTROS DOC.: .....

Pasaporte Lib. Enrol. etc.

NACIMIENTO: .....

Fecha Lugar

DOMICILIO: Juna Ortiz 3179 Montevideo

Calle Nº Telef. Ciudad o Localidad

PROFESION U OCUPACION: Empleado

LUGAR: Caja de Jubilaciones **CARGO** .....

IDEOLOGIA POLITICA COMUNISTA **CLASIFICACION** DIRIGENTE

DATOS COMPLEMENTARIOS .....

Est. Civil 40830 Conyuge Hijos

.....

otros familiares

OCUMENTOS	091890 ANTECEDENTES A REGISTRAR	10
-B-A-28-5-3-53	-Dirigente Comunista de las Cajas de Jubilaciones, tiene amistad estrecha con Julio Astengo de igual ideoligia.-	
28-12-55 -3-Gl-Al.-	Secretario General del Comité Nacional de Defensa de las Cajas de Jubilaciones, fué entrevistado por Periodistas del Diario El Popular sobre asuntos referentes a la movilización de este Comité que está en defensa de los jubilados.-	
17-10-58 El Popular.-	Como Secretario del Comité Nacional de Defensa de las Cajas de Jubilaciones, es reporteado sobre la inicitiva de esta Organización tendiente a constituir un Movimiento Popular con el fín de agrupar a Funcionarios, Obreros y Clases Pasivas, manifestando sus razones que lo llevaron a tomar tal iniciativa.-	
10.3.84	11941 / 82 PAG. 3035	-POSEE ANTECEDENTES EN EL CO.NA.E- EVAL - A - 1. (B) INDICA ( ) ( ) ( )

JUNTA DE COMANDANTES EN JEFE
S. I. D.

091891-2

Dep. I V FS-1

Secc. I

Sub-Secc. A/N

Ficha N.º ..... Confec. 24.12.82

MADARIAGA ..... Irma .....
Apellidos Nombres

DOCUMENTOS: C/C ..... C/I. .....
Serie N.º N.º Dpto.

OTROS DOC. .....
Pasaporte Lib. Enrol. etc.

NACIMIENTO: .....
Fecha Lugar

DOMICILIO: .....
Calle N.º Teléf. Ciudad o Localidad

PROFESION U OCUPACION: .....

LUGAR: ..... CARGO: .....

IDEOLOGIA POLITICA: ..... CLASIFICACION: .....

DATOS COMPLEMENTARIOS: ..... Dante de Filippi ..... Ledaa Ciglia .....
Est.Civil Cónyuge Hijos

.....
Otros familiares

Fecha	Documentos	091891 ANTECEDENTES A REGISTRAR	Fs-2
20.10.82	21275	Madre de Ledda Ciglia de Filippi, la cual pertenece a la Organización Tupamara. Eval.: A-2 (CA).	

[illegible] corregida el 8.4.75

F3-1

[illegible] DE INFORMACIO[illegible]
DE DEFENSA
Dep. 1

091802-0

Confeccionado el GREMIOS

[illegible]

FOTO

Apellidos MADEIRO

Nombres ARIEL

Fecha de Nacimiento

Lugar de Nacimiento

Est. Civil

Cred Cívica Céd. Identidad

Otros Documentos

Ocupación Profesor de Historia (1)

[illegible] LUGAR: CARGO:

Madre IDEOLOGIA: CLASIFICACION:

Domicilio Ciudad

Otros datos

40830

Imp. CHIESA Hnos. Ltda. 10.000 - 12 - 73

FICHA COMPLEMENTARIA

Fs-2

DOCUMENTO		091892 ANTECEDENTES
Fecha	Origen	
2.4.73	D. 577	Integrante de la Gremial de Profesores, la cual estaría realizando previsiones para llevar la lucha al ámbito general de la Enseñanza en conjunción con las entidades gremiales y sindicales.- El causante firma una convocatoria junto a un grupo de Profesores, donde uno de los puntos fundamentales es la lucha contra el CONAE.- Evaluación A-1.-(I).-
	11941 / 82	- POSEE ANTEC[illegible]ES EN EL CO.NA.E-
10.384	PAG. 3036	EVAL - A - 1. (0) INDICA ( ) ( ) ( )

VARIOS 18.08.82 Fs-1

JUNTA DE COMANDANTES EN JEFE
S. I. D.

091893-8

Dep. I Secc. I
Sub. Secc. A/N
Ficha N.º ..... Confec. .....

MADEIRA (Apellidos) Wilson Ariel (Nombres)

DOCUMENTOS: C/C ..... (Serie) (N.º) C/I. ..... (N.º) (Dpto.)

OTROS DOC. ..... (Pasaporte) (Lib. Enrol.) (etc.)

NACIMIENTO: ..... (Fecha) (Lugar)

DOMICILIO: ..... (Calle) (N.º) (Teléf.) (Ciudad o Localidad)

PROFESION U OCUPACION: Profesor

LUGAR: ..... CARGO: .....

IDEOLOGIA POLITICA: ..... CLASIFICACION: .....

DATOS COMPLEMENTARIOS: ..... (Est.Civil) (Cónyuge) (Hijos)

..... (Otros familiares)

Fs-2

Fecha	Documentos	001803 ANTECEDENTES A REGISTRAR
05.08.82	17.493	"LA MAÑANA", 04.08.82: Figura como Vocal del Comité Ejecutivo Departamental del Pachequismo en Artigas. Indica ( ) ( ) (VL)(LA)

JUNTA DE COMANDANTES EN JEFE
S. I. D.

091894-4

Fs-1

Dep. I Secc. I

Sub. Secc. A/B

Ficha N.º ..... Confec. 13.8.82

MADEIRO de MARMO — Apellidos

Nair — Nombres

DOCUMENTOS: C/C ..... Serie ..... N.º ..... C/I. ..... N.º ..... Dpto.

OTROS DOC. ..... Pasaporte ..... Lib. Enrol. ..... etc.

NACIMIENTO: ..... Fecha ..... Lugar

DOMICILIO: ..... Calle ..... N.º ..... Teléf. ..... Ciudad o Localidad

PROFESION U OCUPACION: .....

LUGAR: ..... CARGO: .....

IDEOLOGIA POLITICA: Blanca CLASIFICACION: Comité Aparicio Saravia

DATOS COMPLEMENTARIOS: ..... Est.Civil ..... Cónyuge ..... Hijos

..... Otros familiares

Fecha	Documentos	00 1894 ANTECEDENTES A REGISTRAR Fs-2
27.7.82	0.17196	En declaraciones formuladas por la causante al ser integrante del "Comité Aparicio Saravia", con referencia a la inclusión de Julio César AMY ARTIGAS en las listas 2001 y 143 del Frente Amplio, manifestó conocer a AMY ARTIGAS por ser activista del mismo comité que ella, al que concurría asiduamente hasta aproximadamente los años 1966 ó 1967, fecha en la que se vino a Montevideo donde se radico, no sabiendo que orientación política tomo después.- Eval.:A-1.-(MB)

MINISTERIO DE DEFENSA NACIONAL
S. I. D.

001895-3

FS-1 PE

Dep. I Secc. I
Sub-Secc. A/N
Ficha Nro. ..... Confec. 10/VI/972

MADEIRO LOPEZ(1) Ruben (2) Ariel
Apellidos Nombres

DOCUMENTOS: C/C. ..... C/I. .....
Serie Nro. Nro. Dpto.

OTROS DOC. .....
Pasaporte Lib. Enrol. etc.

NACIMIENTO: .....
Fecha Lugar

DOMICILIO: Ruperto Pérez Martínez 681 (La Teja)
Calle Nro. Teléf. Ciudad o Localidad

PROFESION U OCUPACION: Profesor de Historia

LUGAR: Liceo 22 CARGO: .....

IDEOLOGIA POLITICA: ..... CLASIFICACION: .....

DATOS COMPLEMENTARIOS: .....
Est. Civil Conyuge Hijos

.....
Otros familiares

Fs-2

Fecha	Documentos	091895 ANTECEDENTES A REGISTRAR
26/V/972	Inf.Direc. 352.-	-Es "agitador estudiantil" ; presumiblemente es Correa Tupamaro. En su domicilio hay movimiento de gente a altas horas de la noche, sintiéndose golpes como si estuvieran efectuándose trabajos.- El sedicioso PABLO MIRZA fué secretario suyo.-(J).- (EVALUACION: F-6)
29.10.79 PD 249/79	1537	-6.9.79.-En el día de ayer,en el Teatro del Notariado,entre las 21.30 y 23.20,Carlos María FOSSATTI,ofreció un recital de homenaje al 75 aniversario del fallecimiento de Aparicio SARAVIA,siendo organizado por él y el productor Juan Carlos LOPEZ. Se intercaló entre canción y canción,comentarios biográficos sobre el Gral.Aparicio Saravia,a cargo del causante. Luego de finalizado el acto,se sintieron gritos de:"VIVA EL PARTIDO NACIONAL","VIVA EL GRAL APARICIO SARAVIA", "ARRIBA LOS BLANCOS","VIVA EL DR. LUIS ALBERTO DE HERRERA" "EL DOMINGO TODOS AL MONUMENTO DE APARICIO SARAVIA",festejándose con aplausos.(TT).Indica (1) al (2).
25.11.81	Doc.9732	Responsable de la sección Historia del periódico "CRONICAS ECONOMICAS". EVAL:A-1. (VM).
31/03/82	.....	-MEMO. (A) No.623/82 PARA EL J.M.1ERA.I.DE 5TO. T. (P)
20.X.82	. . . .	Se contestó en Oficio 981/82 para J.M.I. 1er.. T. en contestación al Oficio Nº 395 de ese Juzgado, sin antecedentes.- (SS)
4.5.84	1826/79 pag.11	-Indica ídem Doc. 1537/79.Eval:A-1(M).-

VARIOS

23.07.82 Fs-1

JUNTA DE COMANDANTES EN JEFE
S. I. D.

091896-1

Dep. I Secc. I

Sub. Secc. A/N

Ficha N.º ..... Confec. .....

MADEIROS ..... Abayubá .....
Apellidos Nombres

DOCUMENTOS: C/C ..... C/I. .....
Serie N.º N.º Dpto.

OTROS DOC. .....
Pasaporte Lib. Enrol. etc.

NACIMIENTO: .....
Fecha Lugar

DOMICILIO: .....
Calle N.º Teléf. Ciudad o Localidad

PROFESION U OCUPACION: .....

LUGAR: ..... CARGO: .....

IDEOLOGIA POLITICA: ..... CLASIFICACION: .....

DATOS COMPLEMENTARIOS: .....
Est.Civil Cónyuge Hijos

.....
Otros familiares

1P2880

Fecha	Documentos	091896 ANTECEDENTES A REGISTRAR	F5-2
07.07.82	16.626	Integrante de la Sociedad Rural "Candido Cal" de Mariscala. No se ha podido determinar su ideología política, existen indicios que lo sindican como contrario al Proceso.Eval.:B-2.- (VL) (M)	

VARIOS

Fs-1

JUNTA DE COMANDANTES EN JEFE
S. I. D.

091897-9

23.07.82

Dep. I Secc. I

Sub. Secc. A/N

Ficha N.º ..... Confec. .....

MADEIROS — Apellidos

Jorge — Nombres

DOCUMENTOS: C/C ..... Serie ..... N.º C/I. ..... N.º ..... Dpto.

OTROS DOC. ..... Pasaporte ..... Lib. Enrol. ..... etc.

NACIMIENTO: ..... Fecha ..... Lugar

DOMICILIO: ..... Calle ..... N.º ..... Teléf. ..... Ciudad o Localidad

PROFESION U OCUPACION: .....

LUGAR: ..... CARGO: .....

IDEOLOGIA POLITICA: ..... CLASIFICACION: .....

DATOS COMPLEMENTARIOS: ..... Est.Civil ..... Cónyuge ..... Hijos

..... Otros familiares

F5-2

Fecha	Documentos	091807 ANTECEDENTES A REGISTRAR
07.07.82	16.626	Integrante de la Sociedad Rural "Candido Cal" de Mariscala. No se ha podido determinar su ideología política, existen indicios que lo sindican como contrario al Proceso.Eval.:B-2.- (VL) (M)

091898-7 F3-1 ~~907~~

SERVICIO DE INFORMACION DE DEFENSA

MINISTERIO DE DEFENSA NACIONAL
SERVICIO DE INFORMACION DE DEFENSA
Dep. I
M / F

Sección

Ficha Nº ..... confeccionada el 27-mayo-1966.-

FOTO

Apellidos MAIER

Nombres Bernardo Elvaulo

Fecha de Nacimiento: año 1923.-

Lugar de Nacimiento: Argentina.-

Cred. Cív.: ..... Ced. Identidad: .....

Prontuario: ..... F. Censal: .....

Padre: .....

Madre: .....

Domicilio: ..... Ciudad: .....

Otros datos (Documentos y señas personales) Propietario de una Estación de Nafta.-

FICHA COMPLEMENTARIA

FS=2

Documento			09 1898 ANTECEDENTES
Nº	Fecha	Origen	
75/1547	22-VIII-65	El Debate	En este de la fecha se informa que el reseñado estando a cargo de un tanque de nafta [illegible] comencializaba nafta sustraida en la Aviación de Pando.- Es de nacionalidad Argentino, casado de 42 años de edad.-

F3-1

091809-5

SERVICIO DE INFORMACION DE DEFENSA

Dep. 1

Confeccionado el 10/VIII/970

VARIOS

FOTO

Apellidos MADERA DELGADO

Nombres

Fecha de Nacimiento

Lugar de Nacimiento

Est. Civil

Cred. Cívica Ced Identidad

Otros Documentos

Ocupación Empleado del BROU

Padre

Madre

Domicilio Ciudad

Otros datos

F-2

FICHA COMPLEMENTARIA

DOCUMENTO		ANTECEDENTES
Fecha	Origen 0 1899	
13/III/968	19/26	-En esta fecha se realizó en la Plaza principal de la ciudad de San José,una reunión (autorizada por las autoridades policiales).Se presume que la vinculación ideológica de los concurrentes a la misma sea tendenciosa,por ser éstos los que normalmente intervienen en los actos organizados por grupos de ideología de extrema izquierda.-(Eval.B-2)(LL).-

Fs-1

VARIOS

JUNTA DE COMANDANTES EN JEFE 09 1900-1 06.05.82 DEP. I SECC. I

S. I. D.

SUB SECC. A/N

FICHA Nº ..... CONFEC. .....

MADERA — Apellidos

Abel — Nombres

DOCUMENTOS: C/C ..... Nº ..... Dpto. C/I. ..... Serie ..... Nº

OTROS DOC. ..... Pasaporte ..... Li. Enrol ..... etc.

NACIMIENTO: ..... Fecha ..... Lugar

DOMICILIO: ..... Calle ..... Nº ..... Teléf. ..... Ciudad o Localidad

PROFESION U OCUPACION: .....

LUGAR: ..... CARGO: .....

IDEOLOGIA POLITICA: ..... CLASIFICACION: .....

DATOS COMPLEMENTARIOS: ..... Est. Civil ..... Cónyuge ..... Hijos

..... Otros familiares

Fs-2

FECHA	DOCUMENTOS	091900 ANTECEDENTES A REGISTRAR
04.05.79	D. 0529/79	-Adherente a un manifiesto del Frente Amplio del año 1971, publicado en "EL POPULAR" de fecha 09/May/971, en el que ciudadanos oriundos del Dpto. de Treinta y Tres constituyen un Comité de Apoyo al Frente Amplio.- EVALUACION:A-1 (GM) (LA). Indica ( ) ( ) ( ).-
29-9-83	30257/005	7-9-83. Ampliando D.0529/79, en la fecha se establece que fue recibido por un jefe de E.Primaria un manifiesto de características similares al del Doc. de referencia, en el cual se establece como días de reunión, los martes en la finca sita en Mercedes 9,6. 10-9-83. Se confeccionó T.I.No.741/83 alDpto.III del SID solicitando se confirme si este folleto ha sid impreso en la actualidad o en el año 1971. 16-9-83. ElDpto.III del SID por Memo.440/83 informa que no se ha podido establecer ninguna reunión en la finca mencionada, la cual luce la inscripción 1001 perteneciente a la lista proscripta del F.A., como si hubiera funcionado en otra época un club político; destacando que la apariencia de la misma da la impresión de no estar habitada, dado que se encuentra en malas condiciones y de puertas cerradas. Por lo antedicho podría deducirse que dicho folleto corresponde al impreso en 1971. Eval.A-1 (SI).
17.12.83	1981/79	-Indica Idem Doc. 0529/79 y 30257/83.Eval:A-1(M).-

pag.4

10.3.84

11941 / 82	-POSEE ANT... TES EN EL CO.NA.E-
PAG. 3036	EVAL - A - 1. (B) INDICA ( ) ( ) ( )

Imp. Nacional 1933/79

SERVICIO DE INFORMACION DE DEFENSA

Dep. I

SERVICIO DE INFORMACION DE DEFENSA / F

[illegible]

091901-9

..... **Sección "G"**

Fs-1 **Gremios**

Ficha Nº [illegible]

Nombres y Apellidos: MADERA Andrés

Fecha y Lugar Nac.: .....

Cred. Cív.: Serie ..... Nº ..... Ced. Identidad: .....

Otros documentos: .....
(Pasaporte - Libreta Enrolam. - etc.)

Domicilio: .....
(Ciudad o Localidad) (Calle) (Nº) (Teléf.

Profesión: .....

Foto

Cargo y Lugar: .....

Ideol. Política: ..... Actuación: Dirigente Obrero.-

Datos Complementarios: Pertenece al Movimiento Progresista de Juan Lacaze.-

Apreciación General: .....

Ficha confeccionada: Montevideo, julio 6 de 1966.- [illegible]

FICHA COMPLEMENTARIA

Fs-2

Documento		091901 Antecedentes
Fecha	Origen	
6-7-66.-	El Popular.	Firmante del manifiesto publicado por éste diario llamando a los trabajadores a participar en la - Convención Obrera del FIDEL.-

SERVICIO DE INFORMACION DE DEFENSA

Dep. 1

V A R I O S

091 y 02-7

Fs 1

Confeccionado el .....

FOTO

Apellidos MADERA

Nombres CAROLINA

Fecha de Nacimiento .....

Lugar de Nacimiento .....

Est. Civil .....

Cred. Cívica ..... Céd. Identidad .....

Otros Documentos .....

Ocupación .....

Padre .....

Madre .....

Domicilio ..... Ciudad .....

Otros datos .....

FICHA COMPLEMENTARIA F52 ds-2

DOCUMENTO		091902 ANTECEDENTES
Fecha	Origen	
23/4/971	Marcha	Figura en la lista de Independientes de Treinta Y Tres adherentes al Frente Amplio.-(M)
04.05.79	D. 0529/79	-Adherente a un manifiesto del Frente Amplio del año 1971, publicado en "EL POPULAR" de fecha 09/May/971, en el que ciudadanos oriundos del Dpto. de Treinta y Tres constituyen un Comité de Apoyo al Frente Amplio.- EVALUACION:A-1 (GM) (LA). Indica ( ) ( ) ( ).-
30-9-83	30257/005	7-9-83. Ampliando D.0529/79, en la fecha se establece que fue recibido por un jefe de E.Primaria, un manifiesto de características similares al del Doc.de referencia, en el cual establecen como dias de reunión los martes, en la finca sita en Mercedes 936. 10-9-83. Se confeccionó T.I.No.741/83 al Dpto.III - del SID, solicitando se confirme si este folleto ha sido impreso en la actualidad o en el año 1971. 16-9-83. El Dpto.III del SID por Memo.741/83 informa que no se ha podido establecer ninguna reunión en - la mencionada finca, la cual luce la inscripción 100 perteneciente a la lista proscripta del F.A., como si hubiera funcionado en otra época un club político destacando que la apariencia de la misma da la impresión de no estar habitada, dado que se encuentra en malas condiciones y de puertas cerradas. Por lo antedicho podría deducirse que dicho folleto corresponde al impreso en 1971. Eval.A-1 (SI).

091902

FECHA	DOCUMENTOS	MADERA Carolina ANTECEDENTES A REGISTRAR
19.12.83	1981/79 pag.4	-Indica Idem Doc. 0529/79 y 30257/83.Eval:A-1(M).-
10.3.84	11941 / 82 PAG. 3036	-POSEE ANTECEDENTES EN EL CO.NA.E- EVAL - A - 1. (B) INDICA ( ) ( ) ( )

FS-3

JUNTA DE COMANDANTES EN JEFE 091903-5

S. I. D.

Dep. I Secc. I

Sub Secc. A/N FS1

Ficha Nº ..... Confec. .

MARRERA NAVARRO [redacted]cio Osvaldo

Apellidos Nombres

DOCUMENTOS: C/C Cba. 11.007.(1). C/I. 37.360 Canelones

Serie Nº Nº Dpto.

OTROS DOC. .....

Pasaporte Lib. Enrol. etc.

NACIMIENTO: 5.2.45.(2). .....

Fecha Lugar

DOMICILIO: Treinta y Tres 458 (La Paz)(3). .....

Calle Nº Telef. Ciudad o Localidad

PROFESION U OCUPACION: .....

LUGAR: ..... CARGO: .....

IDEOLOGIA POLITICA: ..... CLASIFICACION: .....

DATOS COMPLEMENTARIOS: Soltero(4). .....

Est. Civil Cónyuge Hijos

Hijo de Nepomuceno y Eletra Yolanda(5). .....

Otros familiares

VA8033

Fecha	Documentos	91903 ANTECEDENTES A REGISTRAR	
26/2/982	12221/5	Funcionario del Bco. de la Rep. Orient. del Uruguay paso a situacion de disponibilidad el 19.03.80 en aplicacion del Acto Institucional N.7 de fecha 27/6/977.EVALUACION. A-1. (GM) Indica ( ) ( ) ( ) ( ) ( )	
27.12.83.	2168/80.	Afiliado al Partido Comunista con el No.53.403. desde el 14.3.71.Secc. Regional La Paz, siendo presentado para su afiliación por Juan C. Peña, según material incautado por OCOA en Feb/76. 12.6.79: En la fecha inició trámite de C.H.C.P. en la Secc.5a.(La Paz) para permanecer en el BROU, adjudicándosele el No.11.476. 17.12.79: Se le otorgó Cat."C". Eval.A.1.(as). Indica (1) al (5)	

Fs-1

VARIOS

06.05.82

JUNTA DE COMANDANTES EN JEFE 091904-3

S. I. D.

DEP. I SECC. I

SUB SECC. A/N

FICHA Nº ..... CONFEC. .....

MADERA de MIERES — Apellidos

Isabel — Nombres

DOCUMENTOS: C/C ..... Nº ..... Dpto. C/I. ..... Serie ..... Nº .....

OTROS DOC. ..... Pasaporte ..... Lí. Enrol ..... etc.

NACIMIENTO: ..... Fecha ..... Lugar .....

DOMICILIO: ..... Calle ..... Nº ..... Teléf. ..... Ciudad o Localidad

PROFESION U OCUPACION: .....

LUGAR: ..... CARGO: .....

IDEOLOGIA POLITICA: ..... CLASIFICACION: .....

DATOS COMPLEMENTARIOS: ..... Est. Civil ..... Cónyuge ..... Hijos .....

..... Otros familiares

154473

F5-2

FECHA	DOCUMENTOS 091904	ANTECEDENTES A REGISTRAR
04.05.79	D. 0529/79	-Adherente a un manifiesto del Frente Amplio del año 1971, publicado en "EL POPULAR" de fecha 09/May/971, en el que ciudadanos oriundos del Dpto. de Treinta y Tres constituyen un Comité de Apoyo al Frente Amplio.- EVALUACION:A-1 (GM) (LA). Indica ( ) ( ) ( ).-
29-9-83	30257/005	7-9-83. Ampliando D.0529/79, en la fecha se establece que fue recibido por un jefe de E.Primaria, un manifiesto de características similares al del Doc. de referencia, en el cual se establecen como días de reunión los martes, en la finca sita en Mercedes 936 10-9-83. Se confeccionó T.I.No.741/83 al Dpto.III del SID solicitando se confirme si este folleto ha sido impreso en la actualidad o en el año 1971. 16-9-83. El Dpto.III del SID por Idem.440/83 informa que no se ha podido establecer ninguna reunión en la mencionada - finca, la cual luce la inscripción 1001, perteneciente a la lista proscripta del F.A., como si hubiera funcionado en otra época un club político; destacando que la apariencia de la misma da la impresión de no estar habitada, dado que se encuentra en malas condiciones y de puertas cerradas. Por lo antedicho podría deducirse que dicho folleto corresponde al impreso en 1971. Eval.A-1 (SI).
16.12.83	1981/79 pag.4	-Indica Idem Doc. 0529/79 y 30257/83.Eval:A-1(M).-
	10.3.84	11941 / 82 - POSEE ANTECEDENTES EN EL CO.NA.E - PAG. 3036 EVAL - A - 1. (B) INDICA ( ) ( ) ( )

Imp. Nacional 1933/79

1020
FS 1

SERVICIO DE INFORMACION DE DEFENSA

Dep. I

Sección .....

MINISTERIO DE DEFENSA NACIONAL
SERVICIO DE INFORMACION DE DEFENSA
M / F
Ficha Nº I 091905-0

confeccionada el 22/VI/966

FOTO

Apellidos MADERA LOPEZ

Nombres IVO

Fecha de Nacimiento: .....

Lugar de Nacimiento: .....

Cred. Cív.: ..... Ced. Identidad: .....

Prontuario: ..... F. Censal: .....

Padre: .....

Madre: .....

Domicilio: ..... Ciudad: .....

Otros datos (Documentos y señas personales) .....

Fs 2

FICHA COMPLEMENTARIA

Documento			091905 ANTECEDENTES
Nº	Fecha	Origen	
75/2254	29/X/965		-Sgto.1o. El reseñado intentó agredir a un Comisario de Ordenes en la ciudad de Rivera, a golpes de puño, luego extrajo un revólver que varios funcionarios policiales le despojaron y por último sacó un cuchillo, con el que logró huir de la Comisaría siendo detenido posteriormente y procesado por desacato.- El reseñado estaba en uso de licencia médica.-El Comisario se llama Ulpiano Vargas.-

Fs-1

VARIOS

JUNTA DE COMANDANTES EN JEFE

S. I. D.

06.05.82

091906-8

DEP. I SECC. I

SUB SECC. A/N

FICHA Nº ..... CONFEC. .....

MADERA — Apellidos

José Gervasio — Nombres

DOCUMENTOS: C/C ..... Nº ..... Dpto. C/I. ..... Serie ..... Nº .....

OTROS DOC. ..... Pasaporte ..... Lí. Enrol ..... etc.

NACIMIENTO: ..... Fecha ..... Lugar .....

DOMICILIO: ..... Calle ..... Nº ..... Teléf. ..... Ciudad o Localidad .....

PROFESION U OCUPACION: .....

LUGAR: ..... CARGO: .....

IDEOLOGIA POLITICA: ..... CLASIFICACION: .....

DATOS COMPLEMENTARIOS: ..... Est. Civil ..... Cónyuge ..... Hijos .....

..... Otros familiares

154475

F5-2

FECHA	DOCUMENTOS 091906	ANTECEDENTES A REGISTRAR
04.05.79	D. 0529/79	-Adherente a un manifiesto del Frente Amplio del año 1971, publicado en "EL POPULAR" de fecha 09/May/971, en el que ciudadanos oriundos del Dpto. de Treinta y Tres constituyen un Comité de Apoyo al Frente Amplio.- EVALUACION:A-1 (GM) (LA). Indica ( ) ( ) ( ).-
29-9-83	30257/005	7-9-83.Ampliando D.0529/79, en la fecha se establece que fue recibido por un jefe de E.Primaria un manifiesto de características similares al del Doc. de referencia, en el cual se establece como días de reunión los martes, en la finca sita en Mercedes 936. 10-9-83. Se confeccionó T.I.No.741/83 al Dpto.III del SID solicitando se confirme si este folleto ha sido impreso en la actualidad o en el año 1971. 16-9-83. El Dpto.III del SID por Memo.440/83 informa que no se ha podido establecer ninguna reunión en la mencionada finca,la cual luce la inscripción 1001 perteneciente a la lista proscripta del F.A., como si hubiera funcionado en otra época un club político; destacando que la apariencia de la misma da la impresión de no estar habitada, dado que se encuentra en malas condiciones y de puertas cerradas. Por lo antedicho podría deducirse que dicho folleto corresponde al impreso en 1971. Eval.A-1(SI).
17.12.83	1981/79 pag.4	-Indica Idem Doc. 0529/79 y 30257/83.Eval:A-1(M).-

13/3/84

11941 / 82	- POSEE ANTECEDENTES EN EL CO.NA.E.
PAG.3057	EVAL - A - 1 (M) INDICA ( ) ( ) ( )

Imp. Nacional 1933/79

FS.1

JUNTA DE COMANDANTES EN JEFE 091907-6

S. I. D.

Dep. I Secc. I

Sub Secc. A/N

Ficha Nro. ____ Confec 6.4.79

MADERA DELFINO — Apellidos

María de los Angeles — Nombres

DOCUMENTOS: C/C B.B.B. 23383 — Serie Nro. — C/I. ____ Nro. Dpto.

OTROS DOC. ____ Pasaporte Lib. Enrol. etc.

NACIMIENTO: ____ Fecha Lugar

DOMICILIO: ____ Calle Nro. Teléf. Ciudad o Localidad

PROFESION U OCUPACION: ____

LUGAR: ____ CARGO: ____

IDEOLOGIA POLITICA: ____ CLASIFICACION: ____

DATOS COMPLEMENTARIOS: ____ Est. Civil Conyuge Hijos

Otros familiares

FS 2

Fecha	Documentos	091907 ANTECEDENTES A REGISTRAR
11.12.78	D.1679	Delegado de Mesa por las listas 808 en las elecciones nacionales del año 1971, por el Departamento de Montevideo , Circuito Nº. 995 (Pág. No. 033) .- (Y)

MINISTERIO DE DEFENSA NACIONAL
S. I. D.

091908-4

9.7.75 F5.1

Dep. I Secc. I
Sub - Secc. G
Ficha Nro. Confec.

MADERA — Apellidos
Mantos Ren[illegible] — Nombres

DOCUMENTOS: C/C B.O.A. 1427 — Serie Nro.
C/I. — Nro. Dpto.

OTROS DOC. — Pasaporte Lib. Enrol. etc.

NACIMIENTO: 28.3.924 — Fecha Lugar

DOMICILIO: Miranga 2340 — Calle Nro. Telef. Ciudad o Localidad

PROFESION U OCUPACION:

LUGAR: CARGO:

IDEOLOGIA POLITICA: CLASIFICACION: Dirigente

DATOS COMPLEMENTARIOS: — Est. Civil Conyuge Hijos

Otros familiares

FS.2

Fecha	Documento	ANTECEDENTES A REGISTRAR
9.7.75	842	091908 Presidente de la Asociación de Apuntadores y Cereales y Sub-productos del puerte de Mdeo. (Evaluación A-1) (K)

VARIOS

06.05.82 Fs-1

JUNTA DE COMANDANTES EN JEFE

S. I. D.

091909-2

DEP. I SECC. I

SUB SECC. A/N

FICHA Nº ..... CONFEC. .....

MADERA	Nélida
Apellidos	Nombres

DOCUMENTOS: C/C ..... Nº ..... Dpto. C/I. ..... Serie ..... Nº

OTROS DOC. ..... Pasaporte ..... Li. Enrol ..... etc.

NACIMIENTO: ..... Fecha ..... Lugar

DOMICILIO: ..... Calle ..... Nº ..... Teléf. ..... Ciudad o Localidad

PROFESION U OCUPACION: .....

LUGAR: ..... CARGO: .....

IDEOLOGIA POLITICA: ..... CLASIFICACION: .....

DATOS COMPLEMENTARIOS: ..... Est. Civil ..... Cónyuge ..... Hijos

.....

Otros familiares

154494

F5-2

FECHA	DOCUMENTOS	091909 ANTECEDENTES A REGISTRAR
04.05.79	D. 0529/79	-Adherente a un manifiesto del Frente Amplio del año 1971, publicado en "EL POPULAR" de fecha 09/May/971, en el que ciudadanos oriundos del Dpto. de Treinta y Tres constituyen un Comité de Apoyo al Frente Amplio.- EVALUACION:A-1 (GM) (LA). Indica ( ) ( ) ( ).-
30-9-83	30257/005	7-9-83. Ampliando D.0529/79, en la fecha se establece que fue recibido por un jefe de E.Primaria, un manifiesto de características similares al del Doc. de referencia, en el cual establecen como días de reunión, los martes en la -finca sita en Mercedes 936. 10-9-83. Se confecciono T.I.No.741/83 al Dpto.III del SID solicitando se confirme si este folleto ha sido impreso en la actualidad o en el año 1971. 16-9-83. ElDpto.III del SID por Memo.440/83 informa que no se ha podido establecer ninguna reunion en la mencionada - finca la cual luce la inscripción 1001, perteneciente a la lista proscripta del F.A., como si hubiera funcionado en otra época un club politico; destacando que la apariencia de la misma da la impresión de no estar habitada dado que se encuentra en malas condiciones y de puertas cerradas. Por lo antedicho podría deducirse que dicho folleto corresponde al impreso en 1971.Eval.A-1 (SI).
19.12.83	1981/79 pag.4	-Indica idem Doc. 0529/79 y 30257/83.Eval:A-1(M).-

11941 / 82	- POSEE ANTECEDENTES EN EL CO.NA.E.
PAG. 3036	EVAL - A - 1. (B) INDICA ( ) ( ) ( )

10.3.84

Imp. Nacional 1982/79

091910-0

Fs. 1

JUNTA DE COMANDANTES EN JEFE
S. I. D.

VARIOS

Dep. I Secc. I
Sub Secc. A/N
Ficha No. ..... Confec. .....

MADERA TORRES — Oscar Omar
Apellidos — Nombres

DOCUMENTOS: C/C. ..... **C/I.** 117.117.Colinia
Serie No. No. Dpto.

OTROS DOC. .....
Pasaporte Lib. Enrol. etc.

NACIMIENTO: .....
Fecha Lugar

DOMICILIO: .....
Calle No. Teléf. Ciudad o Localidad

PROFESIÓN U OCUPACIÓN: .....

LUGAR: ..... **CARGO:** .....

IDEOLOGÍA POLÍTICA: ..... **CLASIFICACIÓN:** .....

DATOS COMPLEMENTARIOS .....
Est. Civil Cónyuge Hijos

.....
Otros familiares

Fs. 2

FECHA	DOCUMENTO 1910	ANTECEDENTES A REGISTRAR
01.06.83	24737/83 Pág.024	-03.03.83-Figura en una relación de personas refugiadas en Brasil al amparo de ACNUR.Fecha de ingreso 11.01.80, solicitó visa.- EVAL:A-2 (Q)

MINISTERIO DE DEFENSA NACIONAL
S. I. D.

091911-8

FS 1 E

Dep. I Sec. I
Sub-Secc. A/N
Ficha Nro. ..... Confec. 3/XI/972

MARERA VILLASBOA OVILLASBOAS (1) Oscar Sabino
Apellidos Nombres

Alias: "SIGI"

DOCUMENTOS: C/C. NLB 7859 (2) C/I. 59.137 (3) 41.629 (4) COLONIA
Serie Nro. Nro. Dpto.

OTROS DOC. .....
Pasaporte Lib. Enrol. etc.

NACIMIENTO: .....
Fecha Lugar

DOMICILIO: PIEMONTE 556 Colonia (8) PIEMONTE (5) JUAN LACAZE (6)
Calle Nro. Teléf.

PROFESION U OCUPACION: JORNALERO (7)

LUGAR: ..... CARGO: .....

IDEOLOGIA POLITICA: ..... CLASIFICACION: .....

DATOS COMPLEMENTARIOS: .....
Est. Civil Conyuge Hijos

.....
Otros familiares

F5-2

091911

Fecha	Documentos	ANTECEDENTES A REGISTRAR
23/X/972	D.3705 R/D	-Permanece detenido en una Unidad de las FF.AA.Integraba la Col. del Interior.-(J).-
Set./1972.	Doc.3426. P.M.	Procesado en el mes de Setiembre por los delitos:"Atentado a la constitución seguida de actos preparatorios" y "Asociación para delinquir"(DD)
14.9.72	3028	Detenido en el Bat. de Infantería No.5 del Reg. de C.9.- (DD)
9/7/73	D. 1502	- Se encuentra detenido en el E.M.R. No.1 (Libertad).(GG).- Eval: A - 2.
23/3/76	0402	-Figura en una nómina de reclusos liberados del EMR No.1, de acuerdo a lo que establecen las "normas generales que rigen las actividades de civiles bajo responsabilidad del Ejército"/Unid.Pres.Bn.I.4.Eval.A-1 (D)
20/5/77	Doc.0475 PME	Integra nómina de libertades definitivas otorgadas por la Justicia Militar en los años 1974,75 y 76.-Detenido el 9/7/72.- Sentencia:Art.132 inc 6,137,150 CPO.- Condena:3 años.- Juez:M.1ra.Inst.4to.Turno.- Fué liberado el 28/2/76.-Eval.A-1.- (i).

FECHA	DOCUMENTOS	091911 ANTECEDENTES A REGISTRAR
16.02.82	D. 5757/81 72	-Figura en una relacion de la Corte Electoral, de ciudadanos inscriptos en el Registro Civico Nacional, que se encuentran comprendidos en el Art. 1, Literal "B" del Acto Institucional No. 4, con prohibicion de ejercer el derecho de voto. (Procesados por delitos de "Lesa Nacion").EVALUACION A-1(VL) Indica (1) (2)(3)(4)
16.02.82	D.6004/81/ 036	-Se encuentra comprendido en el Art.lo. literal b) del Acto Institucional No.4,por haber sido procesado el / / por los delitos previstos en. C.P.M. C.P.O. 132 inc. 6; 137, 150 . EVALUACION A-1 (LA)
4.1.83	D23460	Es mencionado en Acta Labrada de declaraciones de Alberico Ruben TORRES SOSA del 1.5.1972.(Ver página 85).Eval. A-1.(ME)

FECHA	DOCUMENTOS	091911 ANTECEDENTES A REGISTRAR	Fs.4
01.06.83	18378/82	-02.09.82-Ficha del E.M.R.1, establece:detenido el 20.10. 72, libertad definitiva el 22.12.76.Procesado por:Art.132 Inc.6to.Art.137, 150 del C.P.O.Perteneciente al M.L.N. Col. 70, sector político y de servicio.- Indica del 4 al 6.- EVAL:A-2 (Q)	
01.06.83	24737/83 Pág.024	-03.03.83-Figura en una relación de personas refugiadas en Brasil al amparo de ACNUR.Fecha de ingreso el 11.01.80, solicitó visa.-EVAL:A-2 (Q)	
01.09.82	24739/83 Pág.036	-03.03.83-Figura en una relación procedente de la P.M.E.de libertades vigiladas, categoría "C".Unidad de control:Bn. I.4.Detenido el 09.07.72, liberado el 28.02.76.- EVAL:A-1 (Q) Indica (7)	
01.06.83	24862/83 Pág.063	-08.03.83-Indica idem Doc. 24739/83.-EVAL:A-1 (Q) Indica (8	
01.06.83 Pág.	24747/83 003	- 03.03.83-Figura en una relación de reclusos que no se poe acta de interrogatorio.Unidad captora Grp.A.5.Liberado.- EVAL:A-1 (Q)	

091911

Fs.s

FECHA	DOCUMENTOS	MADERA Oscar — ANTECEDENTES A REGISTRAR
16.6.83	27076/83 Pág.035.-	- 04.11.82 - En información actualizada a la fecha por el SID, se establece que figura entre los elementos seispuntistas del M.L.N. en el exterior (Brasil).- Eval: A-2.- (AA).-
10.3.84	11941 / 82 PAG. 3036	- POSEE ANTECEDENTES EN EL CO.BA.E. EVAL - A - 1. (B) INDICA ( ) ( ) ( )
16.3.84	8401107/ 2026,2028	-1977:Aporta información ya registrada en la ficha agregando:Recluso Nº 171.FORM K:C.Reg.Med. Eval A-1 (BR).-

MINISTERIO DE DEFENSA NACIONAL

S. I. D.

091912-6

F5-A

Dep. I Secc. F

Sub-Secc. A/N

Ficha Nº ..... Confec. .....

MADERA — Apellidos

Sonia — Nombres

DOCUMENTOS: C|C ..... Serie Nº ..... C|I ..... Nº ..... Dpto.

OTROS DOC.: ..... Pasaporte ..... Lib. Enrol. ..... etc.

NACIMIENTO: ..... Fecha ..... Lugar

DOMICILIO: Oficial 1 — Calle; 13 — Nº; ..... Telef.; Montevideo — Ciudad o Localidad

PROFESION U OCUPACION: .....

LUGAR: ..... **CARGO** .....

IDEOLOGIA POLITICA (1) Comunista - UJC.- **CLASIFICACION** (2) Circ.Bulevares-Ingresó: 25/8/55

DATOS COMPLEMENTARIOS ..... Est. Civil ..... Conyuge ..... Hijos

..... otros familiares

Ficha confeccionada en:Montevideo,29 de agosto de 1969.-

F5.2

FECHA	DOCUMENTOS 091912	ANTECEDENTES A REGISTRAR
III/62	Mondel N° 161-Indica ① y ②	

MINISTERIO DE DEFENSA NACIONAL
S. I. D.

091913-4

F=1

Dep. I 12.9.74 Secc. I
Sub - Secc. G
Ficha Nro.____ Confec.____

MADERA VIERA — Apellidos
Teresita María — Nombres

DOCUMENTOS: C/C.____ (Serie / Nro.) C/I. 43.964 (Nro.) Colonia (Dpto.)

OTROS DOC.____ (Pasaporte / Lib. Enrol. / etc.)

NACIMIENTO: 34 años (Abril 1973) (Fecha) ____ (Lugar)

DOMICILIO: Calle Abayubá (Calle) 221 (Nro.) ____ (Teléf.) Dpto. COLONIA (Ciudad o Localidad)

PROFESION U OCUPACION: TEXTIL

LUGAR: Camponar CARGO:____

IDEOLOGIA POLITICA:____ CLASIFICACION:____

DATOS COMPLEMENTARIOS: CASADA (Est. Civil) ____ (Conyuge) ____ (Hijos)

4083 (Otros familiares)

Fs.2

Fecha	Documentos	091913 ANTECEDENTES A REGISTRAR
27.4.73	D. 993	Identificado como integrante de la movilización hacia Montevideo que organizara la Agremiación de Obreros Textiles de Juan Lacaze, con motivo del conficto de la Fábrica Campomar & Soulas de aquella ciudad.- Evaluación A-1.-(I).-

MINISTERIO DE DEFENSA NACIONAL

S. I. D.

091914-2

FS 1

Dep. I Secc. I

Sub-Secc. **A/N**

Ficha Nº ..... Confec. .....

MADERA Wálter
Apellidos Nombres

DOCUMENTOS: C|C ..... C|I .....
Serie Nº Nº Dpto.

OTROS DOC.: .....
Pasaporte Lib. Enrol. etc.

NACIMIENTO: .....
Fecha Lugar

DOMICILIO: Oficial 1 1608 Montevideo
Calle Nº Telef. Ciudad o Localidad

PROFESION U OCUPACION: .....

LUGAR: ..... **CARGO** .....

IDEOLOGIA POLITICA ① Comunista -UJC.- **CLASIFICACION** ② Circ.Bulevares-Carnet Nº 1111 - Ingresó: 11/11/58.-

DATOS COMPLEMENTARIOS .....
Est. Civil Conyuge Hijos

11/5/52

otros familiares

Ficha confeccionadsen:Montevideo,29 de agosto de 1969.-

Fs.2

FECHA	DOCUMENTOS	0 9 1 9 1 4	ANTECEDENTES A REGISTRAR
III/62		Mondel N° 161-Indice ① y ②	
28/7/82	.....	-MEMO.(A) No. 1494/82 (5TA.PARTE) PARA EL S.I.E. (P)	

SERVICIO DE INFORMACION DE DEFENSA
Dep. 1

091915-9

FS1

Confeccionado el 15/8/72

VARIOS

FOTO

Apellidos MADERNA

Nombres Ernesto

Fecha de Nacimiento [redacted]

Lugar de Nacimiento Argentina

Est. Civil [redacted]

Cred. Civica ..... Céd. Identidad .....

Otros Documentos .....

Ocupación .....

Padre [redacted]

Madre [redacted]

Domicilio ..... Ciudad .....

Otros datos Posible agente del Movimiento peronista.-

Zerga

CHIESA Hnos. Ltda - 8.000 - 3 - 72

FICHA COMPLEMENTARIA

FB-2

DOCUMENTO	
Fecha	Origen
15/8/72	Doc.2368

091915 ANTECEDENTES

Nadie sabe con certeza donde trabaja o con quien. Manifestó en una ocasión conocer a integrantes del movimiento derechista uruguayo editor de "El Federal",luego llamado "Patria Libre". Novio de Graciela Negrin Muniz. Realiza frecuentes viajes a Buenos Aires.- (Z).

-Se desconoce con precisión la ideología de su novia, pero se presume similar a la de su madre (del Frente Amplio).-Su hermana Anabella,estudiante de Preparatorios de Odontología es izquierdista.Su padre,el Doctor Guido Hugo NEGRIN PASTORINI es de ideología comunista,y su hermano,Hugo,acompañó a su madre en varias de sus aventuras de movilización.- Eval.:A - 1.-(U).

[illegible] (Z).- A. - 1.-(U).-

FS. 1

SERVICIO DE INFORMACION DE DEFENSA

Dep. 1

091916-7

Confeccionado el 12 MAR. 1974

V A R I O S

F O T O

Apellidos MADERNA

Nombres Roberto

Fecha de Nacimiento

Lugar de Nacimiento

Est. Civil

Cred Cívica Céd. Identidad 7.621.961. Argentin

Otros Documentos

Ocupación

Padre

Madre

Domicilio Ciudad

Otros datos

Imp. CHIESA Hnos. Ltda. 10.000 - 12 - 73

FB 2

FICHA COMPLEMENTARIA

DOCUMENTO		091916 ANTECEDENTES
Fecha	Origen	
4. 7. 73 **EVAL: A - 1.-**	Doc.1418	Viajó a la ciudad de Buenos Aires desde el Uruguay en la excursión organizada por Cadepan, la cual tuvo por objeto acompañar al ex-senador Enrique Erro a la trasmisión de mando de ese pais.-(SS)-

FS 7

SERVICIO DE INFORMACION
DE DEFENSA
Dep. 1

0 9 1 9 1 7 - 3

Confeccionado el 19.3.73

V A R I O S

FOTO

Apellidos MADERNI

Nombres UGO

Fecha de Nacimiento

Lugar de Nacimiento

Est. Civil

Cred. Cívica Céd. Identidad

Otros Documentos

Ocupación INGENIERO

Padre

Madre

Domicilio Ciudad

Otros datos

Imp. CHIESA Hnos. Ltda. 4.000 - 11 - 72

Fs.2

FICHA COMPLEMENTARIA

DOCUMENTO		ANTECEDENTES
Fecha	Origen 091917	
DEP.III.72	Informe Especial 25	-Es presidante del directorio del Hospital Italiano es elemento vinculado a la Empresa Sedil, estaría dominado por Teodoro Pastreña por conocer este algunas irregularidades de la misma.(E)

FB.1

JUNTA DE COMANDANTES EN JEFE 091918-3 Dep. I Secc. I

S. I. D. Sub Secc. A/N

Ficha Nro. ____ Confec. 5.4.79

MADERO GARCIA (Apellidos) Aníbal Rodolfo (Nombres)

DOCUMENTOS: C/C B.X.B.3427 (Serie / Nro.) C/I. ____ (Nro. / Dpto.)

OTROS DOC. ____ (Pasaporte / Lib. Enrol. / etc.)

NACIMIENTO: ____ (Fecha / Lugar)

DOMICILIO: ____ (Calle / Nro. / Teléf. / Ciudad o Localidad)

PROFESION U OCUPACION: ____

LUGAR: ____ CARGO: ____

IDEOLOGIA POLITICA: ____ CLASIFICACION: ____

DATOS COMPLEMENTARIOS: ____ (Est. Civil / Cónyuge / Hijos)

____ (Otros familiares)

Fs.2

Fecha	Documentos	091918 ANTECEDENTES A REGISTRAR
11.12.78	D.1679	- Delegado de Mesa por las listas 1001, 2001 , en las elecciones nacionales del año 1971, por el Departamento de **Montevideo** . Circuito Nº. 2586 (Pág. No.0392) .- (Y)

JUNTA DE COMANDANTES EN JEFE
S. I. D.

091919-1

Dep. I [redacted] Secc. I
Sub [redacted] N
Ficha No. [redacted] 7.6.83

MADERO — Belkis
Apellidos — Nombres

DOCUMENTOS: C/C. ..... **C/I.** .....
Serie — No. — No. — Dpto.

OTROS DOC. .....
Pasaporte — Lib. Enrol. — etc.

NACIMIENTO: .....
Fecha — Lugar

DOMICILIO: .....
Calle — No. — Teléf. — Ciudad o Localidad

PROFESIÓN U OCUPACIÓN: .....

LUGAR: ..... **CARGO:** .....

IDEOLOGÍA POLÍTICA: ..... **CLASIFICACIÓN:** .....

DATOS COMPLEMENTARIOS .....
Est. Civil — Cónyuge — Hijos

Cuñada del recluso PINO Juan
Otros familiares

Fs.2

FECHA	DOCUMENTOS	91919 ANTECEDENTES A REGISTRAR
7.6.83	0663/80 pag.6	-16.6.80-Visita en el EMR.1 al recluso Nro. 709 PINO Juan.Eval:A-1(M).-

MINISTERIO DE DEFENSA NACIONAL
S. I. D.

091920-9

FS 1

Dep. I Secc. I
Sub - Secc. G 73
Ficha Nro. ____ Confec. 22/5/

MADERO	DARIO
Apellidos	Nombres

DOCUMENTOS: C/C. _____ C/I. _____
Serie Nro. Nro. Dpto.

OTROS DOC. _____
Pasaporte Lib. Enrol. etc.

NACIMIENTO: _____
Fecha Lugar

DOMICILIO: _____
Calle Nro. Teléf. Ciudad o Localidad

PROFESION U OCUPACION: integrante

LUGAR: C.Estudiantil-J.Lacaze CARGO: _____

IDEOLOGIA POLITICA: _____ CLASIFICACION: dirigente

DATOS COMPLEMENTARIOS: _____
Est. Civil Conyuge Hijos

Otros familiares

Fs. 2

Fecha	Documentos	091920 ANTECENDENTES A REGISTRAR
26/6/72	1679	Hizo usó de la palabra en un acto progrmado por el Plenario Sindical de la CNT, en Colonia, con motivo del 1º de Mayo.(RR)

091921-7

Es. 1

SERVICIO DE INFORMACION DE DEFENSA

Dep. 1

Confeccionado el .....

V A R I O S

FOTO

Apellidos MADERO DE MIERES

Nombres GLADYS

Fecha de Nacimiento .....

Lugar de Nacimiento .....

Est. Civil .....

Cred. Cívica ..... Céd. Identidad .....

Otros Documentos .....

Ocupación .....

Padre .....

Madre .....

Domicilio ..... Ciudad .....

Otros datos .....

.....

.....

FICHA COMPLEMENTARIA

Fs-2

DOCUMENTO		001921 ANTECEDENTES
Fecha	Origen	
23/4/971	Marcha	Figura en la lista de Independientes de Treinta y Tres adherentes al Frente Amplio.-(M)

Fs. 1

JUNTA DE COMANDANTES EN JEFE

S. I. D.

091922-5

Dep. I Secc. I

Sub Secc. A/N

Ficha Nº ..... Confec. 19.5.81

MADERO VILA — Apellidos

Harry — Nombres

DOCUMENTOS: C/C NLB 3863 — Serie / Nº

C/I. 22.892 (Colonia) — Nº / Dpto.

OTROS DOC. ..... — Pasaporte / Lib. Enrol. / etc.

NACIMIENTO: 30.03.26 — Fecha

Uruguay — Lugar

DOMICILIO: Calle Cnel. Arroyo 515 Apto. 3 Colonia — Calle / Nº / Teléf. / Ciudad o Localidad

PROFESION U OCUPACION: Periodista

LUGAR: ..... CARGO: .....

IDEOLOGIA POLITICA: Izquierdista (1) CLASIFICACION: .....

DATOS COMPLEMENTARIOS: Casado, Oriental Hijo de: Francisco y Vicenta — Est. Civil / Cónyuge / Hijos

.....

Otros familiares

Fecha	Documentos 0 9 1 9 2 2	ANTECEDENTES A REGISTRAR Fs-2
05.05.81	D.3458 Pág. 5 (L6)	-19.01.69: Se constata su presencia en una reunión de tendencia subversiva organizada por el semanario "Marcha" y llevada a cabo en el Liceo de Colonia. Eval.A-1. -27.06.77: Por resolución de la fecha el Ministerio del Interior dispone la clausura del Periódico "Crónica" del cual el causante es Director Responsable; en forma difinitiva al igual que los periódicos "El Eco", "Como Somos" y "Repórter" todos de este Departamento editados por "Ediciones Colonia Ltda.", imprenta ésta propiedad del conocido comunista Norberto COSTABEL MONTIEL, incautada por Resolución del Ministerio del Interior al comprobarse que se trataba de una "Típica Organización de Fachada", centro de difusión al servicio de la doctrina y práctica de la ideología marxista leninista, estableciéndose que el causante figuraba en una nómina como empleado de la misma. Eval.A-1. 14.11.79: Con esta fecha es excluído de integrar la Comisión Directiva "Pro-Zoológico de Colonia".Eval.A-1. -1980: No se accede a incluírlo en la Subcomisión de Prensa y Propaganda dentro de la Comisión Nacional del Tricentenario de Colonia. Eval.A-1

ANTECEDENTES PENALES: 17/07/67: Procesado por el delito de "Contrabando" por el Juzgado Letrado de 1ra.Instancia de Colonia, intervino la 14ta.Sección Policial.-
06.09.68: Procesado por el delito de "Contrabando"...///

Imp. Nacional 1979

FECHA	DOCUMENTOS	091922 ANTECEDENTES A REGISTRAR
		MADERO VILA, Harry Fs. 5
	///5..	por el Juzgado Letrado de 1ra.Instancia de Colonia, intervino la Dirección Departamental de Investigaciones.- Figura entre los elementos izquierdistas de la C. de Colonia que concurrieran a la inauguración del Hotel "Posada del Gobernador".-(0)-.
9-10-81	8177	- Año 1971: Se le sindica como izquierdista de actuación solapada.-Eval. A-2.-
		- 27-3-77: Hermano de la sediciosa MADERO VILA , Terry, actualemente en libertad Definitiva, a quien visita en la fecha cuando ésta se encontraba detenida en el Bn. I. No.4. Eval. A-1.-
		- Año 1977: Aparece figurando como Director del periódico "CRONICA", de esta Ciudad, comprobándose que no es así y que dicho periódico es propiedad del comunista COSTABEL MONTIEL Norberto.- Eval.A-1.-
		- 3-7-77: En esa fecha se establece que el causante figura en una nómina como empleado de la Imprenta "EDICIONES COLONIA LTDA", propiedad del comunista Norberto COSTABEL MONTIEL; la Imprenta está incautada por resolución del Ministerio del Interior, por comprobarse que se trataba de una típica Organización de Fachada, Centro de Difusión al servicio de la doctrina y práctica de la ideología marxista Leninista.- Eval. A-1.-
		Año 1969: Desde esta fecha se encuentra fichado en la unidad como izquierdista. Eval.- A-1.-

FECHA	DOCUMENTOS 0 9 1 9 2 2	ANTECEDENTES A REGISTRAR	F54

-8-7-77: Queda de manifiesto su participación al servicio de los intereses económicos y políticos del comunista Norberto COSTABEL y por ende de la ideologia marxista al aparecer como Director Responsable del Periódico "CRONICA" (sin serlo) permitiendo al igual que los periódicos "EL ECO", "COMO SOMOS" y "REPORTER", ser la cobertura para el funcionamiento de "EDICIONES COLONIALES LTDA", con el agregado de que los impresos referidos también fueron objeto de clausura.-

9-7-77: Clausurado definitivamente el periódico "CRONICA", comienza a editar el Disemanario "ORIENTACION", de quien es responsable redactor (el mismo es editado en la imprenta"El Ideal" de Ciudad Colonia.- Eval. A-1.-

19-3-973: Es puesto a disposición del Juzgado Letrado de Primera Instancia de Colonia por la Seccional 1ra. de Policía por existir en su contra denuncia legal, por "Agresión".-

- Es de señalar como aspecto importante sus amistades, que le han permitido vincularse al contrabando , del cual vivió por mucho tiempo. Además de las ventajas obtenidas en el campo ideológico que le permitieron desempeñarse como directivo periodístico.-
-En el transcurso del año 1981 realizó gestiones a los efectos de lograr la obtención de las máquinas de imprenta pertenecientes al ex-periódico " EL ECO "de Ciudad de Rosario, el cual fue clausurado e incautado por ser dicho periódico propulsor de la propaganda marxista en el País.- Eval. A-1.-

(LA).-

FECHA	DOCUMENTOS	091922 MADERO VILA ANTECEDENTES A REGISTRAR Harry 5.
	8177	- Es redactor responsable de la publicación que lleva el nombre "MUNDO COLONIENSE",y también del bicemanario "ORIENTACION".- - Es suegro de ARTOLA MERCADAL, Alberto Pablo .- Indica (1).- (LA).- Eval. A-1.-
2-10-81		- Se confeccionó Pedido de Información Nº344/81 . B-2, A-2, N-2, C-2, OCOA.- (LA)
7.2.83.	D.24234	Propietario del Diario "ORIENTACIONE del Dpto. de Colonia Eval. B-2.-(FE)
14.3.83	D.3139/81 Pág. 3(LG)	- 24/2/81 - En representación del Periódico "ORIENTACIQN"de la C. de Colonia, estuvo presente en la Conferencia de Prensa realizada en la fecha por la Jefatúra de Policía de Colonia con el fin de difundir la Normas del Código del Niño y aplicables a los festejos de Carnaval. 25/2/81 - En su edición de la fecha el Período Orientación publica un artículo titulado "PELIGRA EL NORMAL DESARROLLO DEL CARNAVAL EN COLONIA" relacionado con la mencionada conferencia de prensa en la cual queda de manifiesto sus intenciones de desvirtuar los verdaderos fines constructivos del mismo.- EVAL:A-1 (K).-

FECHA	DOCUMENTOS 091922	ANTECEDENTES A REGISTRAR Fs.6
16.11.83	27003/19	Aporta informacion ya registrada en la ficha.- Eval:A-1(AD)
22.12.83	32983/01	-10.12.83:En esta fecha se establece:Durante el mes de Octubre circuló en distintos medios de prensa que el periódico "ORIENTACION" de Colonia,cuyo propietario es el causante habría sido adquirido por el "Movimiento Por la Patria". 12.11.83:En esta fecha el causante junto a su hijo Dougl MADERO publican en el mismo un desmentido a tales informaciones,especificando que lo que hubieron fueron contactos para agregar páginas con noticias politicas referente a dicho Partido .Eval C-2 (BR).-

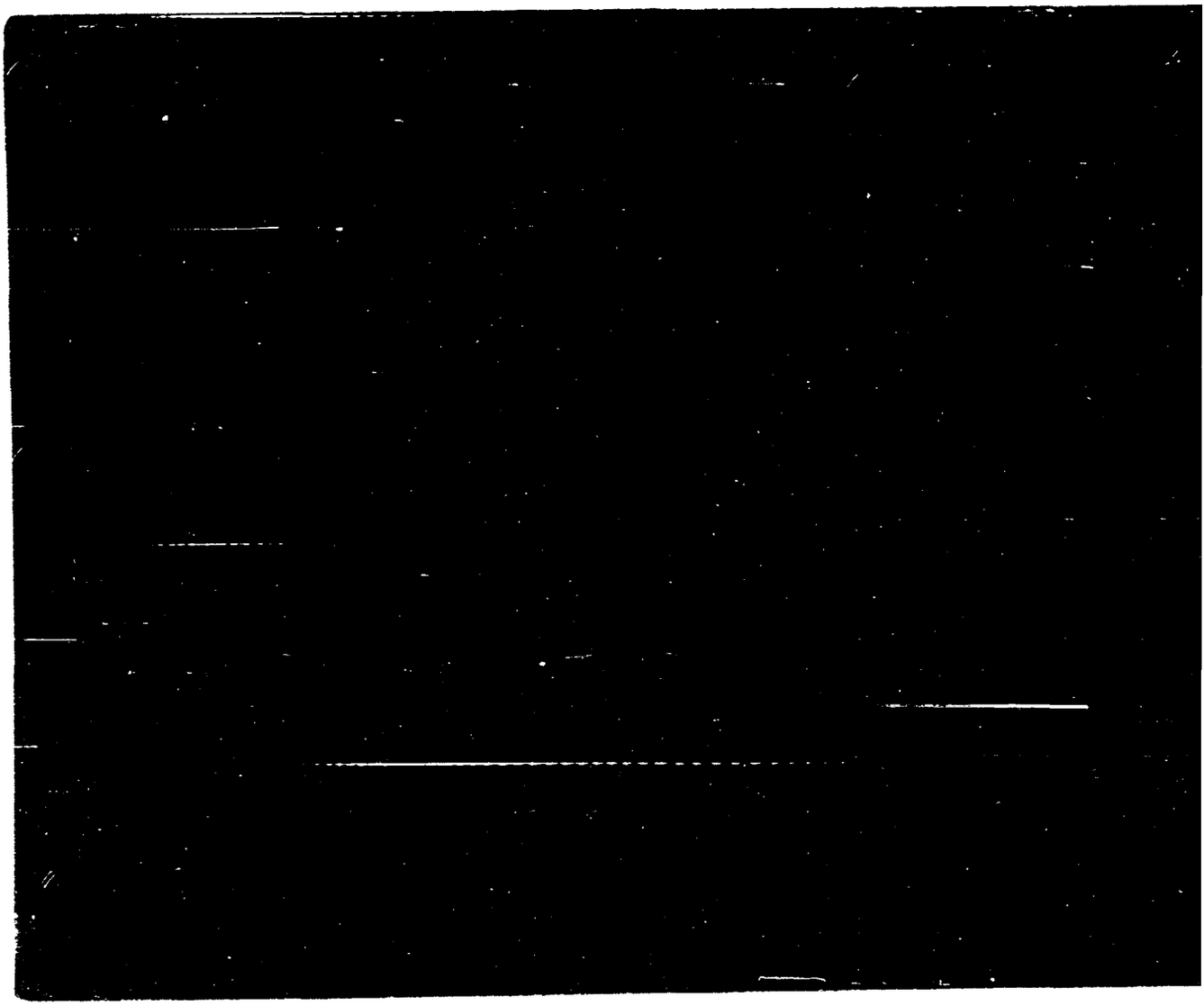

Ficha confeccionada el dia 27 de octubre de 1972

PS-3

MINISTERIO DE DEFENSA NACIONAL
S. I. D.

091923

Dep. I Secc. I
Sub-Secc. A/N
Ficha Nro. ..... Confec. .....

MADERO Hector
Apellidos Nombres

DOCUMENTOS: C/C. ..... C/I. .....
Serie Nro. Nro. Dpto.

OTROS DOC. .....
Pasaporte Lib. Enrol. etc.

NACIMIENTO: .....
Fecha Lugar

DOMICILIO: .....
Calle Nro. Teléf. Ciudad o Localidad

PROFESION U OCUPACION: .....

LUGAR: ..... CARGO: .....

IDEOLOGIA POLITICA: ..... CLASIFICACION: .....

DATOS COMPLEMENTARIOS: 115455 .....
Est. Civil Conyuge Hijos

.....
Otros familiares

P54

Fecha	Documentos	091923 ANTECEDENTES A REGISTRAR
Nov. 1971.	lista 4190	Figura como 8º Suplente a la Cámara de Representantes Lavalleja. en las Elecciones Nacionales de 1971 (R)

11941 / 82	- POSEE ANTECEDENTES EN EL CO.NA.E. -
PAG. 3036	EVAL - A - 1. (B) INDICA ( ) ( ) ( )

10.3.84

MINISTERIO DE DEFENSA NACIONAL
S. I. D.

091924-1

FS-1

Dep. I 9.9.74 Secc. I
Sub - Secc. G
Ficha Nro.____ Confec.____

MADERO BARCIA — Hugo Jesús
Apellidos — Nombres

DOCUMENTOS: C/C.____ C/I 60.633 Colonia
Serie Nro. Nro. Dpto.

OTROS DOC.____
Pasaporte Lib. Enrol. etc.

NACIMIENTO: 20 años (Abril 1973)____
Fecha Lugar

DOMICILIO: Tabaré s/n.____ Dpto. COLONIA
Calle Nro. Telél. Ciudad o Localidad

PROFESION U OCUPACION: JORNALERO

LUGAR: Campomar CARGO:____

IDEOLOGIA POLITICA:____ CLASIFICACION:____

DATOS COMPLEMENTARIOS:____
Est. Civil Conyuge Hijos

Otros familiares

F3.2

Fecha	Documento 0 9 1 9 2 4	ANTECEDENTES A REGISTRAR
27.4.73	D. 993	Identificado como integrante de la movilización hacia Montevideo que organizara la Agremiación de Obreros Textiles de Juan Lacaze, con motivo del conflicto de la Fábrica Campomar & Soulas de aquella ciudad.- Evaluación A-1.-(I).-

SERVICIO DE INFORMACION DE DEFENSA

Dep. 1

V A R I O S

091925-8

Confeccionado el 8 MAR. 1975

FS.1

FOTO

Apellidos MADERO LAGOS

Nombres Jorge Omar.

Fecha de Nacimiento 14 años en 1974.

Lugar de Nacimiento Uruguay

Est. Civil Soltero

Cred Cívica ..... Céd. Identidad .....

Otros Documentos .....

Ocupación .....

Padre Guillermo

Madre Beatriz

Domicilio Gua viyú Nro. 3117 Ciudad Montevideo.

Otros datos .....

7212

Imp. CHIESA Hnos. Ltda. 10.000 - 12 - 73

Fs.2

FICHA COMPLEMENTARIA

DOCUMENTO		091925 ANTECEDENTES
Fecha	Origen	
24.I.74 P.D. JPM.	Dec. 0006 00.07 a 0007	- Detenido el 2/I/74, en Gral. Flores y Tatay cuando se encontraba pintando en una pared una estrella. Manifestó que no sabía que una estrella era un símbolo de una organización subversiva. Fué entregado a sus padres por orden superior. -(SS)-

FS. 2

"VARIOS"

JUNTA DE COMANDANTES EN JEFE Dep. I Secc. I

S. I. D. 091926-6-13.11.80 Sub Secc. A/N

Ficha Nº ..... Confec. .....

MADERO ALVAREZ — Apellidos

Luis — Nombres

DOCUMENTOS: C/C ..... Serie ..... Nº ..... C/I. ..... Nº ..... Dpto.

OTROS DOC. ..... Pasaporte ..... Lib. Enrol. ..... etc.

NACIMIENTO: ..... Fecha ..... Lugar

DOMICILIO: ..... Calle ..... Nº ..... Teléf. ..... Ciudad o Localidad

PROFESION U OCUPACION: .....

LUGAR: ..... **CARGO:** .....

IDEOLOGIA POLITICA: ..... **CLASIFICACION:** .....

DATOS COMPLEMENTARIOS: ..... Cónyuge ..... Est. Civil ..... Hijos

72178

Otros familiares

F5·2

Fecha	Documentos	091926 ANTECEDENTES A REGISTRAR
28.7.80	Dpc.0207	-Figura entre los posibles firmantes de un Manifiesto del P.N. denominado "El Partido Nacional a los Uruguayos"que que apareciera en el Boletón Nro.20 "DESDE URUGUAY"del P.C a fines de octubre del 79 en el que se palantea una rápida solución a la vigencia de las libertades públicas la libre discusión pública y la amplia participación popular referente al Texto Constitucional, el reintegro de la actividad sindical y la modificación de la Política Económica causante del deterioro progresivo y acelerado del salario real.-Eval:B-2 (M).-

Imp. Nacional 716/79

VARIOS

21.06.82 FS1

JUNTA DE COMANDANTES EN JEFE
S. I. D.

091927-4

Dep. I Secc. I
Sub Secc. A/N
Ficha Nº ..... Confec. .....

MADERO VILA — Apellidos
María Belkis — Nombres

DOCUMENTOS: C/C N.N.B. 7633 (Serie / Nº) C/I. 31.827 Colonia (Nº / Dpto.)

OTROS DOC. ..... (Pasaporte / Lib. Enrol. / etc.)

NACIMIENTO: 01.12.36 (Fecha) COLONIA (Lugar)

DOMICILIO: Coronel Arroyo 515 apto. 3 (Calle / Nº) ..... (Teléf.) COLONIA (Ciudad o Localidad)

PROFESION U OCUPACION: Estudiante

LUGAR: ..... **CARGO:** .....

IDEOLOGIA POLITICA: ..... **CLASIFICACION:** .....

DATOS COMPLEMENTARIOS: Soltera (Est. Civil) ..... (Cónyuge) ..... (Hijos)

Hija de: Francisco Solano Madero Smith y Vicenta Vila
Otros familiares

165768

~~F~~ 2

Fecha	Documentos	091927 ANTECEDENTES A REGISTRAR
24.05.81	15.128	Solicita expedición Pasaporte en el Consulado Uruguayo en Atenas. Eval.: A-1.- (LA) (VL) (M) (GM)

SERVICIO DE INFORMACION DE DEFENSA

Dep. 1

091928-2

PS1

Confeccionado el 18 - 6 - 75

V A R I O S

Apellidos MADERO (1)

Nombres MARTA

Fecha de Nacimiento

Lugar de Nacimiento

Est. Civil

Cred Civica Céd. Identidad

Otros Documentos

Ocupación Enfermera- Hospital de Clínicas (2)

F O T O

Padre

Madre

Domicilio Ciudad

Otros datos

Imp. CHIESA Hnos. Ltda. 10.000 - 12 - 73

FICHA COMPLEMENTARIA

B32

DOCUMENTO		091928 ANTECEDENTES
Fecha	Origen	
17-6-75	Doc.1092 EVAL.A-2	-Figura en una relación de funcionarios del Hospital de Clínicas, dado de baja por no haber firmado la - Declaración Jurada de Fe Democrática. (1)(2).(RR)
18.12.76	Doc.1575	-Indica lo mismo que el documento anterior.-(0)-. EVAL.A-2.-

MINISTERIO DE DEFENSA NACIONAL

S. I. D. 091928

Dep. I FS-2 Secc. I

Sub Secc. G

Ficha Nro, _____ Confec 22.4.7

MADERO — Apellidos

Marta — Nombres

DOCUMENTOS: C/C _____ (Serie / Nro.) C/I. _____ (Nro. / Dpto.)

OTROS DOC. _____ (Pasaporte / Lib. Enrol. / etc.)

NACIMIENTO: _____ (Fecha / Lugar)

DOMICILIO: _____ (Calle / Nro. / Teléf. / Ciudad o Localidad)

PROFESION U OCUPACION: Funcionaria

LUGAR: Hospital de Clínicas CARGO: _____

IDEOLOGIA POLITICA: _____ CLASIFICACION: _____

DATOS COMPLEMENTARIOS: _____ (Est. Civil / Cónyuge / Hijos)

1964

Otros familiares

Fs. 4

Fecha	Documento 001928	ANTECEDENTES A REGISTRAR
4.3.76	0288	Figura como candidata a Titular para integrar la Comisión Directiva de la Asociación de Funcionarios del Hospital de Clínicas durante el período 1970-1971. Dicha Asociación es de dirigencia izquierdista. Se postula por la lista No. 9. Lema "Renovación". (E).-

MINISTERIO DE DEFENSA NACIONAL 091929-0
S. I. D.

Fs. 1

Dep. I Secc. I

Sub - Secc. G

Ficha Nro. 28 ABR 1973 Confec.

MADERO NICOLAS
Apellidos Nombres

DOCUMENTOS: C/C. _____ C/I. _____
Serie Nro. Nro. Dpto.

OTROS DOC. _____
Pasaporte Lib. Enrol. etc.

NACIMIENTO: _____
Fecha Lugar

DOMICILIO: _____
Calle Nro. Teléf. Ciudad o Localidad

PROFESION U OCUPACION: Obrero de la Construcción

LUGAR: C. de Juan Lacaze CARGO: _____

IDEOLOGIA POLITICA: _____ CLASIFICACION: DIRIGENTE

DATOS COMPLEMENTARIOS: _____
Est. Civil Conyuge Hijos

[illegible]
Otros familiares

FS-2

Fecha	Documentos	91929 ANTECENDENTES A REGISTRAR
15.11.72	4138	Presidente de la Comisión Directiva del S.U.N.C.A. en Juan Lacaze.-(ER)

FALTA FICHA CARATULA

Fs. 1

JUNTA DE COMANDANTES EN JEFE

S. I. D.

91930-8

Dep. I Secc. I

Sub Secc. A/N

Ficha No. ..... Confec. .....

MADERO Ruderico

Apellidos Nombres

DOCUMENTOS: C/C. ..... **C/I.** .....

Serie No. No. Dpto.

OTROS DOC. .....

Pasaporte Lib. Enrol. etc.

NACIMIENTO: .....

Fecha Lugar

DOMICILIO: .....

Calle No. Teléf. Ciudad o Localidad

PROFESIÓN U OCUPACIÓN: .....

LUGAR: ..... **CARGO:** .....

IDEOLOGÍA POLÍTICA: ..... **CLASIFICACIÓN:** .....

DATOS COMPLEMENTARIOS .....

Est. Civil Cónyuge Hijos

.....

Otros familiares

469

MINISTERIO DE DEFENSA NACIONAL

S. I. D.

091931-C

Dep. I FS-1 S

Sub-Secc.

Ficha Nº ..... Confec

3-4-83

MADERO **Santiago**

Apellidos Nombres

DOCUMENTOS: C|C M-L-B-1297.- C|I .....

Serie Nº Nº Dpto.

OTROS DOC.: .....

Pasaporte Lib. Enrol. etc.

NACIMIENTO: ..... **Departamento de Colonia**

Fecha Lugar

DOMICILIO: .....

Calle Nº Telef. Ciudad o Localidad

PROFESION U OCUPACION: .....

LUGAR: ..... **CARGO** .....

IDEOLOGIA POLITICA ..... **CLASIFICACION** .....

DATOS COMPLEMENTARIOS .....

Est. Civil Conyuge Hijos

.....

otros familiares

15.2

DOCUMENTOS	091931 ANTECEDENTES A REGISTRAR
3-4-57 III-Gl-A-18-D-1.-	--Hizo uso de la palabra en la Asamblea realizada el día viernes 29 de Marzo ppdo.en Baygorria,por los obreros de la Represa del lugar.-Finalizada la Asamblea fue electo miembro del Comité Sindical de la Unión de Trabajadores de Baygorria
4-4-57 III-Gl-A-18.-	--Del resultado de la elección celebrada el día 31 de marzo ppdo-fué designado Pro-Secretario de la Comisión Directiva de la Unión de Trabajadores de Baygorria,Filial del SUNCA,-
27.6.57 III-Gl-A-18-D-2.-	--Fué detenido por las autoridades policiales durante 24.00 horas con motivo del conflicto actual.-
4-7-57 III-Gl-A-18-D-3.-	--El día 24 de junio,fué suspendido de su trabajo por causa de los sucesos que dieron motivo al conflicto de Baygorria.-

8/3/972.(BB)

MINISTERIO DE DEFENSA NACIONAL
S. I. D.

Dep. I Fs. 1

091932-4

Ficha No.

MADERO VILA de PINO (2) TERRY (3) (4)
Apellidos Nombres

ó MADERO Alias: "VICENTA" EUGENIA" "UGO"

DOCUMENTOS: C/C NLB 0719 (5) C/I 22.894. Colonia
Serie N.o N.o Dpto.

OTROS DOC. (1)
Pasaporte Lib. Enrol. etc.

NACIMIENTO 17/Mayo/1933 Colonia
Fecha Lugar

Avda. Artigas (6)

DOMICILIO: 18 de Julio 427 Juan Lacaze
Calle N.o Teléf Ciudad o Localidad

PROFESION U OCUPACION: Profesora de Ingles

LUGAR: CARGO:

IDEOLOGIA POLITICA [illegible] CLASIFICACION MLN

DATOS COMPLEMENTARIOS Casada Juan Alfredo Pino Garin
Est Civil Conyuge Hijos

Hija de Francisco y Vicenta (1) Cutis blanco, cab. cast. osc, ojos cast. (5
Otros familiares

Fecha	Documentos	091932 ANTECEDENTES A REGISTRAR
4/3/72	D.293	Se requiere su captura, por sabersele vinculada al M.L.N. de acuerdo a lo que se desprende de una inspección domiciliaria llevada a cabo en el domicilio del reseñado.(BB).
29/3/72	474	- INDICA-①
9/3/72	D-630	Se solicita la captura de esta persona.Indica ① .(NN)
22/4/72	719	Continuando los procedimientos iniciados en J. Lacaze,el día 2 fue localizado un berretin con propaganda y material de corte subversivo en el domicilio de esta persona,el cual permanece profugo.-(DD)
19.5.72	D.1051 (J)	
23/4/972	J.P.M.PM. 928.	23/4/72. —Es detenida en la Ciudad de Dolores junto a su esposo PINO GARIN,Juan Alfredo y EMILIO EXEQUIEL MARTINEZ PIRIZ, prófugo del P. de P.Carretas. luego de un recio tiroteo con un grupo de las Fuerzas Conjuntas.(J).-
31/V/72 PPI RM2	D.1209 Hoja 17(J)	
19.5.972	D.1053....	Detenidos en el Paraje "El Espinillo":(J).-
25/7/72	Doc.2291	Se encuentra detenido.(Estaba requerido por el S.I.D.con el No.222) (Q.Q.)
8.5.72	890	Expresa lo mismo que el Doc. 928 de J.P.M. P.M. del 23.4.72. (BB)
19/V/72	D.1051	Indica lo mismo que el Documento 719.- (II)
15.1.73 Anexo 2	484 JPM PM	Procesada en Diciembre de 1972,por los delitos:"Atentado a la Constitución en el grado de Conspiración seguida de actos prepartorios","Encubrimiento" "Concepto de co-autor","Atentado" y "Circunstancias agravantes".- (DD)
29/6/72.	Doc.1997.	Admitió encontrarse enterrada en"La Bellota" y que luego se trasladó a "Hula Hula", donde se resistió a entregarse a mano armada. (bb).

MADERO VILA DE PINO TERRY Fs.3

FECHA	DOCUMENTOS	091932 ANTECEDENTES A REGISTRAR
6/6/72	D.1679	-Integrante del grupo del campamento de "El Espinillo".-Indicado (J).-
4/5/73	D.840PPI	Es trasladada del Bn.I.5 al Gr.A. 2,-(J).-
RM2 Hoja 8.-(J)		
4/7/72	D.1858PEI	.- Reintegrada el 14/5/72 al Bn.I.5.-(J)
6/6/72	1545	Idem.Dec. 1679.- (DD)
PEI 3/972		Es reintegrado al Bat.Inf. No.5.-
30/11/73	D.4088 P.P.I.	- Procedente del Bn.I.No.4 es alojada en el Bn.I.5 , conjuntamente con otros sediciosos.(GG).-
20/V/77	D.0475 PME	-Figura en una nómina de privados de libertad en el Ambito del Ejército al 6/Agosto/976.Lugar de Reclusión:EMR. 1.(D.E.III) Eval.A-1.(P).-
20.5.77	0475(B)PME	-6.8.76:Det.23.4.72.Procesado.Eval.A-1.(P).-
7.XI.77	[illegible]	[illegible]
16-6-78	D.702	-Figura en una relación de AMovimiento de Recluídos al 30-4-78. Es LIBERTAD PROVISIONAL el 24-4-78.Art.137,197,61,271,172-inciso 1,2,3,340 CPO.JUEZ:M.1a.I.4to.T..FECHA DE DETENIDO:2-4-72.Eval. A.-1 (V)
29.10.75	D.1881.	Destituído por resolución del 15.11.74. Eval.A-2 (H)

F3.4

FECHA	DOCUMENTOS	091932 ANTECEDENTES A REGISTRAR
22.8.78	D.1000	-La Jefatura de Policía de Colonia informa que la misma ha quedado liberada del Establecimiento Militar de Reclusión Nº2(Femenino)de la DE.I,quien permanece bajo el regimen de Livertad Vigilada, la que será controlada por el Batallón de INfantería Nº4. Asimismo se informa que la mencionada,pasó a domiciliarse en la Ciudad de Juan L.Lacaze.-(J).-
13.9.78	D.1132	Figura en relación de movimientes de Recluídos al 31.7.78.Fué BAJA del EMIR.2 el 28.7.78.-CAUSA DEL MOVIMIENTO:Libertad Provisional.JUEZ:1a.I.1er.T.-FECHA DE DETENIDO:23.4.72:ANTECEDENTES:Art. 137,197,61-271,272 inc.1,2 y 340 CPO.-Eval.A-1.- (i).
9-10-81	8177	- 27-3-977.- Es visitada en la fecha por su hermano MADERO VILA Harry, cuando ésta se encontraba detenida en el Bn. I. No. 4.- Eval.A-1.- Actalmente se encuentra en Libertad Definitiva.-Eval. A-1.(LA).-
2-10-81		-Se confeccionó Pedido de Información Nº 344/81 . E-2, A-2, N-2 C-2, OCOA.- (LA)

MARERO VILA DE , INC, TERRY

FECHA	DOCUMENTOS	091932 ANTECEDENTES A REGISTRAR FS5
8.3.72	293	- Por Requisitoria Nº 7 de fecha 4.3.72 se solicita su captura por sabérsele vinculado al E.L.N. de acuerdo a lo que se desprende de una inspección domiciliaria llevada a cabo en la finca de su tenencia, en oportunidad de un procedimiento llevado a cabo en Juan Lacaze.Requerido Nº 222.-Eval:A-1 NOTA:El presente documento ha sido reprocesado.-(CC)
22.7.83	28699/1	Es mencionado en Memorandum de fecha MAR/72 elevado por el Jefe del Bn.I.4 al Juez de Paz de Juan Lacaze sobre procedimiento llevado a cabo en la ciudad de Mercedes por el que se procuró lograr su detención, sin resultados positivos.Eval:A-1 (CO)
10.8.83	0114/80 pág.5.	En consolidado de P.M.E. del 31.12.79 figura como: L.Vigilada, Baja por Pase a Cat."C", siendo su Unidad de Control el Bn.I.No.4.Eval.A-1.(ME)

FECHA	DOCUMENTO 091932	ANTECEDENTES A REGISTRAR FS6
16.02.82	D. 5757/81/ 77	-Figura en una relacion de la Corte Electoral, de ciudadanos inscriptos en el Registro Civico Nacional, que se encuentran comprendidos en el Art. 1, Literal "B" del Acto Institucional No. 4, con prohibicion de ejercer el derecho de voto. (Procesados por delitos de "Lesa Nacion").EVALUACION A-1(VL) Indica (5) (6)
16.02.82	D.6004/81/ 036	-Se encuentra comprendido en el Art.1o. literal b) del Acto Institucional No.4,por haber sido procesado el 28 / 04 / 72 por los delitos previstos en. C.P.M. 7 . C.P.O. 132 inc. 6, 137, 150 agrav. 171 agrav. 197 y 184,54 EVALUACION A-1 (LA)
4.1.83	D23460	Es mencionado en Acta Labrada de declaraciones de Alberico Ruben TORRES SOSA del 1.5.1972.(Ver página 85). y en Acta Labrada de declaraciones de Aníbal Rodolfo RONDEAU BARRETO del 6.5.1972 (Ver página 88).Eval.A-1.(ME)
19.5.83	26266/33 al 36	Acta de fecha 27.4.72 por integrar el M.L.N. Declara vinculaciones con:"Rogelio",Mario TOMAS "Diego", Santiago (a)"Santin",URISBARRERA MATOS(a)"Peti","Tadeo", "Cacho",LAGO,"Negra",GELBKOVICH(a)"Marco" o Esneldo", ABELLA,Carmen Cristina ARZOLEAGA(a)"Carmen","El Gordo COLLAZO",Julio Ezequiel MARTINEZ PIREZ(a)"Pedro","Dioni",

...///

FS.7

FECHA	DOCUMENTOS	091932 ANTECEDENTES A REGISTRAR
	///...	CABRERA FARIN(a)"Emilio","Iliana",Aldo BAIA(a)"Felipe", Julio IRAOLA(a)"Rafael" , "Ismael". y Miguel Guillermo MENY ESPINELLI(a)"Conrado".-Eval:A-1 (00)
01.06.83	24739/83 Pág.036	-03.03.83-Figura en una relación procedente de la P.M.E.de libertades vigiladas, categoría "C".Unidad de control:Bn.I. 4.Detenido el 23.04.72, liberado el 28.07.78.-EVAL:A-1 (Q)
01.06.83	24862/83 Pág.063	-08.03.83-Indica idem Doc. 24739/83.-Liberado el 17.04.79.- EVAL:A-1 (Q)
24.4.84	8401544/ 007	-Año 1979: Figura en una relación de reclusas liberadas, procedente del EMR 2, puesta bajo el régimen Lib. Vig. Unidad de control Bn.I.7, fijando domicilio en 18 de Julio 437(Juan Lacaze). Fecha de liberada: 27.7.78. Eval.A -1(TL)
10-3-84	11941 / 82 PAG.	-POSEE ANTECEDENTES EN EL CO.NA.E- EVAL - A - 1.(B) INDICA ( ) ( ) ( )
25.5.84	4680/72 P.17 y 19	04.03.72:Por Requisitoria N°07/72 de la fecha se solicita su captura por sabérsele vinculado al M.L.N. y de acuerdo a lo que se desprende de una inspección domiciliaria llevada a cabo en la finca donde residía,en oportunidad de un procedimiento llevado a cabo en Juan Lacaze.Req.N°222. 1972:Se establece que su captura quedó sin efecto.- Eval:A-1(AD)

FS 1

MINISTERIO DE DEFENSA NACIONAL
S. I. D. 091933-2

Dep. I Secc. I
Sub-Secc. A/N
Ficha N.o..... Confec.....

MADIL Mario Rafín
Apellidos Nombres

DOCUMENTOS: C/C ..... C/I .....
Serie N.o N.o Dpto.

OTROS DOC. .....
Pasaporte Lib. Enrol. etc.

NACIMIENTO .....
Fecha Lugar

DOMICILIO: (1) Ramos 4156 (2) Montevideo
Calle N.o Teléf. Ciudad

PROFESION U OCUPACION: .....

LUGAR: ..... CARGO: .....

IDEOLOGIA POLITICA (3) Comunista - UJC.- CLASIFICACION (4) Cfrc. Universidad del Trabajo - Carnet No. 3794

DATOS COMPLEMENTARIOS .....
Est. Civil Conyuge Hijos

115457
otros familiares

Confeccionada: 11/III/70

F5.2

Fecha	Documentos 91933	ANTECEDENTES A REGISTRAR
VI/1962	Mondel N°164-Indica (1) a/ (4)	

Fs.1

MINISTERIO DE DEFENSA NACIONAL
S. I. D.

091934-0

Dep. I 9.9.74 Secc, I
Sub - Secc. G
Ficha Nro. ____ Confec. ____

MADINA GRELA — Apellidos
Aníbal Leonardo — Nombres

DOCUMENTOS: C/C. ____ (Serie / Nro.) C/I. 21.434 (Nro.) Colonia (Dpto.)

OTROS DOC. ____ (Pasaporte / Lib. Enrol. / etc.)

NACIMIENTO: 40 años (Abril 1973) (Fecha / Lugar)

DOMICILIO: Agraciada 587 (Calle / Nro.) Teléf. Dpto. COLONIA (Ciudad o Localidad)

PROFESION U OCUPACION: EMPLEADO

LUGAR: ____ CARGO: ____

IDEOLOGIA POLITICA: ____ CLASIFICACION: ____

DATOS COMPLEMENTARIOS: ____
Est. Civil / Conyuge / Hijos

Otros familiares

FS.2

091934

Fecha	Documentos	ANTECEDENTES A REGISTRAR
27.4.71	D. 993	Identificado como integrante de la movilización hacia Montevideo que organizara la Agremiación de Obreros Textiles de Juan Lacaze, con motivo del conflicto de la Fábrica Campomar & Soulas de aquella ciudad.- Evaluación A-1.-(I).-

Fs 1

JUNTA DE COMANDANTES EN JEFE 091935-7

S. I. D.

Dep. I Secc. I

Sub Secc. A/N

Ficha Nº ..... Confec. .....

MADINA GUALA	Juan José
Apellidos	Nombres

DOCUMENTOS: C/C NIB. 7524 (Serie / Nº) C/I. 68.306 (Colonia) (Nº / Dpto.)

OTROS DOC. ..... (Pasaporte / Lib. Enrol. / etc.)

NACIMIENTO: 08/VI/926 (Fecha) 8va Secc.Jud. de Colonia.- (Lugar)

DOMICILIO: Calle Chile y Laguna.- (Calle / Nº / Teléf. / Ciudad o Localidad)

PROFESION U OCUPACION: Médico

LUGAR: Consultorio y Hospital local **CARGO:** .....

IDEOLOGIA POLITICA: Comunista **CLASIFICACION:** .....

DATOS COMPLEMENTARIOS: PASSARINO, Carmen Elbia.- (Cónyuge / Est. Civil / Hijos) Auto V.W.Mat.méd.104 color Amarillo y Camioneta INDIO Mat.L.15.90[illegible]

Otros familiares

Fs. 2

Fecha	Documentos	091935 ANTECEDENTES A REGISTRAR
29.10.79	0696	-Activo militante del disuelto Partido Comunista en las elecciones nacionales del año 1971.(HH).-(Ev.B-3).-
19.3.80	0074	-Figura en una relación de personas del Dpto. de Colonia, a quines se les denegó Constancia de Habilitación para Cargos Públicos (Cat. "C") y que continúan desempeñando funciones en la Administración Pública.- (Of. Nº228/C/80) JEFATURA DE POLICIA DE COLONIA (N)
4.4.80	1570	Año 1971 - Con fecha 25 de Agosto del corriente año realiza una encuesta organizada por el Frente Amplio, entre los vecinos de la Ciudad de Nueva Palmira, conjuntamente con Raúl ODRICZOLA, Carlos MARQUEZ COMETA y otros, EVAL A-1 Año 1971 - Se establece que el 17 de Novi mbre del corriente año, lucía en su domicilio afiches del Frente Amplio. EVALUACION A-1 22.8.73 - Candidato por la Facultad de Medicina, Orden egresados para integrar la Asamblea General del Claustro Universitario, integrando la lista 158, lema "Federación Médica del Interior" de tendencia variada. -Se continúa vigilando al causante al haber tenido información de que el mismo entre 1974 y 1976 se encontraba abocado al reclutamiento de personas para el P. Comunista como también inculcaba la buena labor realizada por los Tupa-

...//.

Imp. Nacional 716/79

FECHA	DOCUMENTOS	091935 ANTECEDENTES A REGISTRAR Juan José MADINA GUALA	Fs-3
	///...	maros, lo que no ha sido posible confirmar. 4.2.80 - Presenta recurso ante el Delegado del S.I.D. en el el Departamento de Colonia, al habérsele incluído en la Categoría "C" de CHCP. 5.7.80 - Por Exp. Nº 222/D-I/80 de este Servicio se comunica al Delegado Departamental del S.ID. que esta Dirección ha resuelto mantener al causante en la Cat. "C" de CHCP. 26.8.81 - Luego de comunicado el causante del resultado de su reclamo y al no haber presentado recurso en 2da. Instancia, el Delegado Departamental devuelve a este Servicio el expediente.(C)	
26/2/982	12221/47	Funcionario del Ministerio de Salud Publica paso a situacion de disponibilidad el 09/11/81 en aplicacion del Acto Institucional N.7 de fecha 27/6/977.EVALUACION. A-1. (GM) Indica ( ) ( ) ( ) ( ) ( )	

091936-5 V

FS 1

JUNTA DE COMANDANTES EN JEFE
S. I. D.

Dep. I Secc. I
Sub. Secc. XXX
Ficha N.º ..... Confec. 20.1.

83

MADINA RODRIGUEZ — Apellidos
Laura Lourdes — Nombres

DOCUMENTOS: C/C ..... Serie ..... N.º
C/I. 1.629.754-2 — N.º ..... Dpto.

OTROS DOC. ..... Pasaporte ..... Lib. Enrol. ..... etc.

NACIMIENTO: 21 años en 1983 — Fecha
Uruguay — Lugar

DOMICILIO: Avda.18 de Julio 2066 Apto. 504
Calle — N.º — Teléf. — Ciudad o Localidad

PROFESION U OCUPACION: Enfermera

LUGAR: Hospital de Clínicas — CARGO: .....

IDEOLOGIA POLITICA: ..... CLASIFICACION: .....

DATOS COMPLEMENTARIOS: Soltera
Est.Civil — Cónyuge — Hijos

.....
Otros familiares

482500

Fs. 2

Fecha	Documentos 091936	ANTECEDENTES A REGISTRAR
14.1.83	23724/PD	-8.1.83.-En virtud de que se inspeccionó el domicilio de su novio Odemar GONZALEZ SIMONELLI y la madre del mismo manifestó que cultivaba plantas de Cannabis,las que retiró dos horas antes con un destino desconocido pero presumiblemente las podía haber llevado a la casa de la causante,fue indagada,quién manifestó desconocer el paradero y condición de consumidor de su novio. Quedó en calidad de detenida.Eval:A-1.(TT)
14.1.83	23725/PD	-9.1.83.-Interrogada admite conocer la existencia de las plantas en casa de su novia,pero niega haber consumido de las mismas u otro tipo de drogas. Es de destacar que su novio negó que la causante esté vinculada al hecho.Eval:A-1.(TT)
14.1.83	23726/PD	-10.1.83.-Por disposición del J.L.1ra.I.en lo Penal 6to.T. recuperó su libertad.Eval:A-1.(TT)

CIVIL Y GOBIERNO

JUNTA DE COMANDANTES EN JEFE 091937-3

S. I. D.

Dep. I — Secc. I — F5-1

Sub Secc. [redacted]

Ficha Nº ..... Confec. 19/10/81

MADINI — Apellidos

Hector — Nombres

DOCUMENTOS: C/C ..... Serie ..... Nº ..... C/I. ..... Nº ..... Dpto.

OTROS DOC. ..... Pasaporte ..... Lib. Enrol. ..... etc.

NACIMIENTO: ..... Fecha ..... Lugar

DOMICILIO: ..... Calle ..... Nº ..... Teléf. ..... Ciudad o Localidad

PROFESION U OCUPACION: .....

LUGAR: ..... CARGO: .....

IDEOLOGIA POLITICA: Blanco CLASIFICACION: Coordinadora Nacional Popular Herrerista.

DATOS COMPLEMENTARIOS: ..... Est. Civil ..... Cónyuge ..... Hijos

09426

..... Otros familiares

Fs.2

Fecha	Documentos	091937 ANTECEDENTES A REGISTRAR
25.09.81	8190	El 12.09.81 fue electo Autoridad Suplente de la Coordinadora Nacional Popular Herrerista, por la Asamblea, en la Casa del Partido Nacional. Ocupa el cargo de Representante del Dpto. de San José. Eval. A-1. (AK)

Imp. Nacional 714/79

Fs 1

MINISTERIO DE DEFENSA NACIONAL

S. I. D.

091938-1

Dep. I Secc. I

Sub-Secc. **A/N**

Ficha Nº ..... Confec. .....

MADIZA CABRERA — Apellidos

Domingo Alberto — Nombres

DOCUMENTOS: C|C ..... Serie Nº ..... C|I ..... Nº ..... Dpto.

OTROS DOC.: ..... Pasaporte ..... Lib. Enrol. ..... etc.

NACIMIENTO: ..... Fecha Uruguay Lugar

DOMICILIO: ..... Calle Nº Telef. Ciudad o Localidad

PROFESION U OCUPACION: .....

LUGAR: ..... **CARGO** .....

IDEOLOGIA POLITICA Comunista **CLASIFICACION** .....

DATOS COMPLEMENTARIOS ..... Est. Civil Conyuge Hijos

..... otros identificatorios

P5.2

FECHA	DOCUMENTOS	091938	ANTECEDENTES A REGISTRAR
30/1/68	LPJPM		En el día de ayer, llegó procedente de MadridVia AIR FRANCE.-

091939-9

FS 1

JUNTA DE COMANDANTES EN JEFE

S. I. D.

Dep. I Secc. I

Sub Secc. A/N

Ficha Nro. ____ Confec. 5.4.79

MADJARIAN ASLAMIAN — Alberto

Apellidos — Nombres

DOCUMENTOS: C/C B.S.B. 5544 C/I. ____

Serie Nro. Nro. Dpto.

OTROS DOC. ____

Pasaporte Lib. Enrol. etc.

NACIMIENTO: ____

Fecha Lugar

DOMICILIO: ____

Calle Nro. Teléf. Ciudad o Localidad

PROFESION U OCUPACION: ____

LUGAR: ____ CARGO: ____

IDEOLOGIA POLITICA: ____ CLASIFICACION: ____

DATOS COMPLEMENTARIOS: ____

Est. Civil Cónyuge Hijos

Otros familiares

FS.2

Fecha	Documento 0 9 1 9 3 9	ANTECEDENTES A REGISTRAR
11.12.78	D.1679	- Delegado de Mesa por las listas 808,1808 , en las elecciones nacionales del año 1971, por el Departamento de Montevideo - Circuito Nº 2282 (Pág. No.0392) .- (Y)

"VARIOS" 24.04.81 Fs 1

JUNTA DE COMANDANTES EN JEFE

S. I. D.

091940-7

Dep. I Secc. I

Sub. Secc. A/N

Ficha Nº ..... Confec. .....

MADJARIAN KOTKIAN Ruben David.

Apellidos Nombres

DOCUMENTOS: C/C ..... C/I. 1.195.171 (1)

Serie Nº Nº Dpto.

OTROS DOC. .....

Pasaporte Lib. Enrol. etc.

23 años (1980) (2)

NACIMIENTO: 22 años (1958) Oriental.

Fecha Lugar

DOMICILIO: Londres 3634

Calle Nº Teléf. Ciudad o Localidad

PROFESION U OCUPACION: Comerciante (3)

LUGAR: ..... **CARGO:** .....

IDEOLOGIA POLITICA: ..... **CLASIFICACION:** .....

DATOS COMPLEMENTARIOS: Soltero.

Est. Civil Cónyuge Hijos

12135

Otros familiares

P3.2

Fecha	Documentos	091940 ANTECEDENTES A REGISTRAR
08.06.79 P.D. 6a6	Doc.0654 Nro. 153	Detenido en base a declaraciones de GRAS LISBOS GUSTAVO MIGUEL, NESTOR HUGO SANTRE ACOSTA y OLIVERA PARREÑO MIRTHA REINIS. Interrogado al respecto manifesó ser consumidor de DE "MANDRAX" y "DELGOTRIX" y utilizar recetas falsificadas en la farmacia sita en San Martín Nro 3680 y Arenal Grande 2393, ambas por el medicamento controlado "DELGOTROIX" y las respectivas letras "T" para su falsificación .(II)
08.06.79 P.D. 6a6	Doc.0654 Nro. 154	Fue puesto a disposición del Srl Juez Letrado de Instrucción de 5to Turno.
26.3.81 P.D.06a06	**D.656 N°656**	**-Fue detenido y remitido a la cárcel de Policía por el delito de "Coautoría de Falsificación de documento Privado" debiendo ser internado por art.40 de la Ley 14.294 en el Hosp. Vilardebó.(X)**
21.8.80 PD.	D.1940	20.8.80: Detenido interrogado manifestó que junto con su novia María Eugenia SOLINO PLATERO, consumieron marihuana la que era proporcionada por Carlos CABELLOS PORRAS. Eval.A-1.(BM)
22.8.80 PD.	D.1941	Interrogado el detenido nuevamente se logra establecerse que el causante tenía conocimiento de que la droga había sido hurtada por el requerido Fernando GRAÑA VESCOVI. Eval. A-1.(BM)

Imp. Nacional 716/79

091940

Fs. 3

FECHA	DOCUMENTOS	ANTECEDENTES A REGISTRAR MADJARIAN TOMIKIAN Rubén David
23.8.80 PD.	D.1942	-Continúa en la misma situación anterior.Eval.A-1.(BM)
24.8.80 PD.	D.1943	- Internado en el Vilardebó para recibir tratamiento por drogadicción.Eval.A-1(BM)

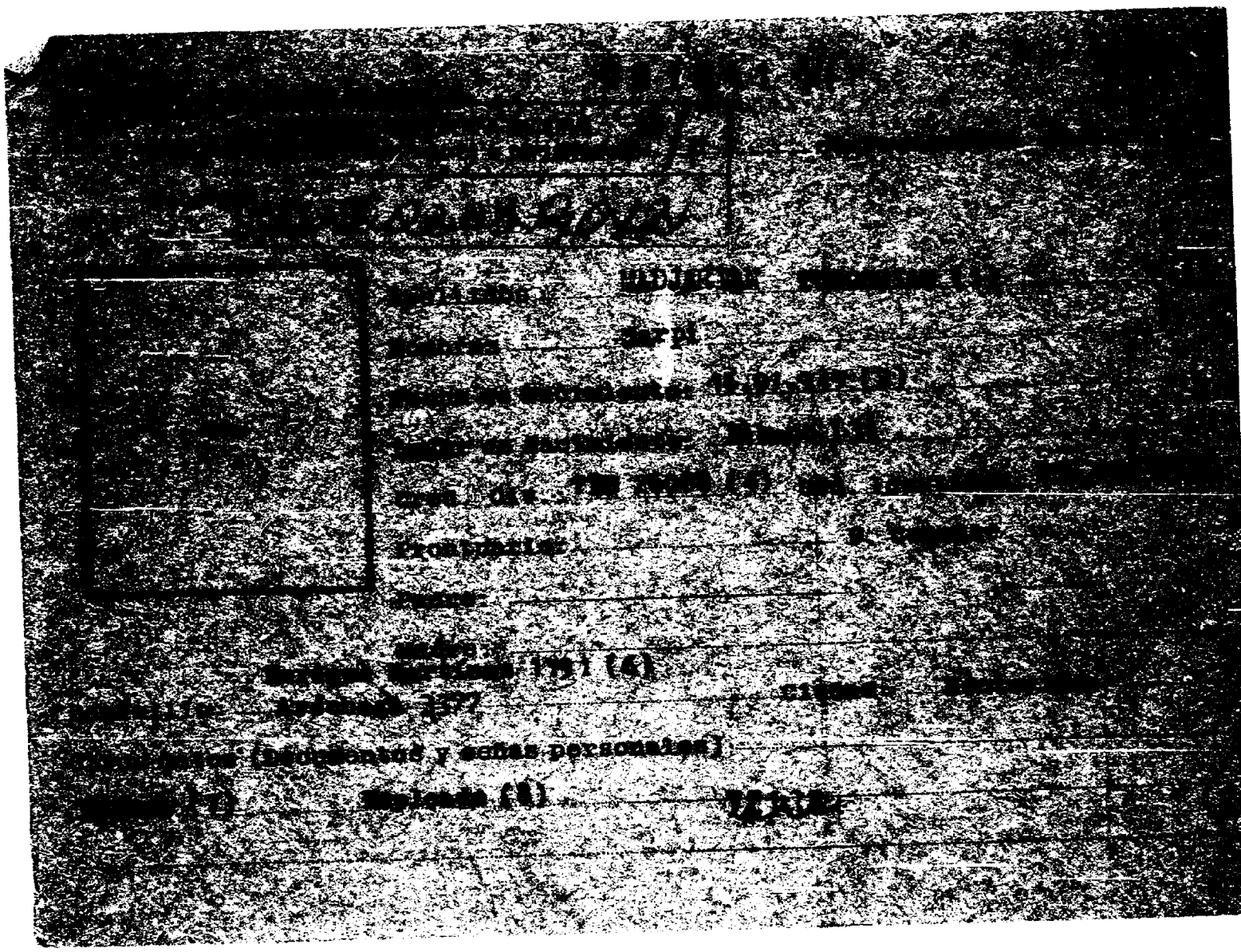

FS. 2

FICHA COMPLEMENTARIA

Documento			001941 Antecedentes
Nº	Fecha	Origen	
[illegible]	21-V-965		-Recibe correspondencia desde Armenia, de MARIAM NAZARETHIAN, dirigida a Aréchega 3377.-
[illegible]	[illegible]		Figura en el [illegible] lugar de la lista [illegible] del Partido [illegible] Agrupación [illegible] Dpto. de [illegible] como candidato para integrar los Deliberantes Departamentales y Convenciones Nacionales en las Elecciones Internas de los PP.PP. del 28 de Noviembre de 1982. (1)/(2) [illegible] (1) [illegible] (2)
[illegible]	—		Por Oficio Nº 943 /82 el S.I.D. comunica a la Corte Electoral que de acuerdo a las disposiciones vigentes, no existen objeciones para que el causante integre la lista de referencia. (1)/(2)

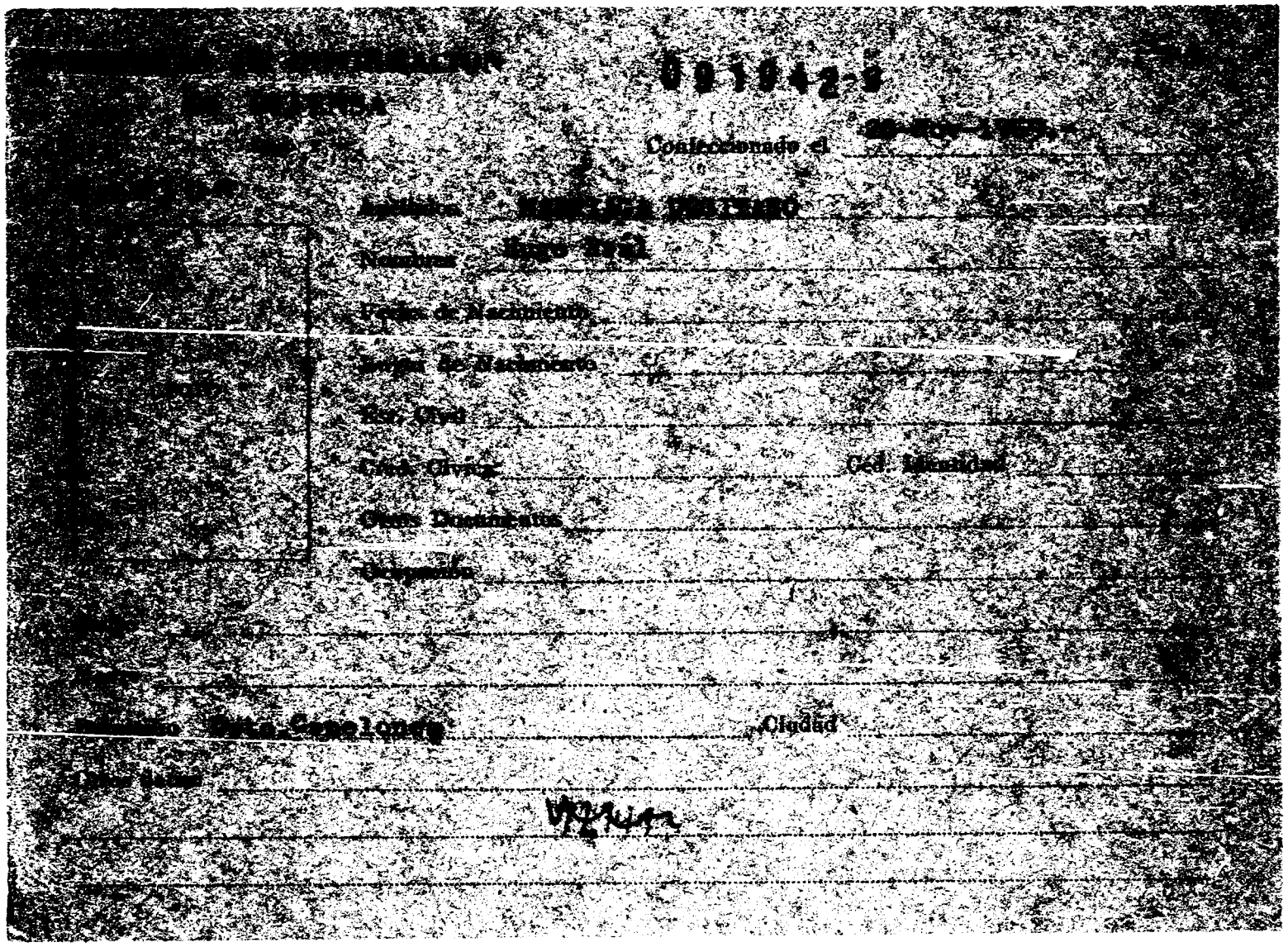

0010425

Confeccionado el

Apellidos

Nombres

Fecha de Nacimiento

Lugar de Nacimiento

Sexo Civil

Cédula Civil

Cédula Militar

Otros Documentos

Ocupación

Ciudad

PICHA COMPLEMENTARIA

DOCUMENTO		
Fecha	Origen 001942	ANTECEDENTES
[illegible]-1969	B75-D128	-Detenido del Departamento de [illegible] violación del Decreto de Medidas [illegible] Seguridad.-

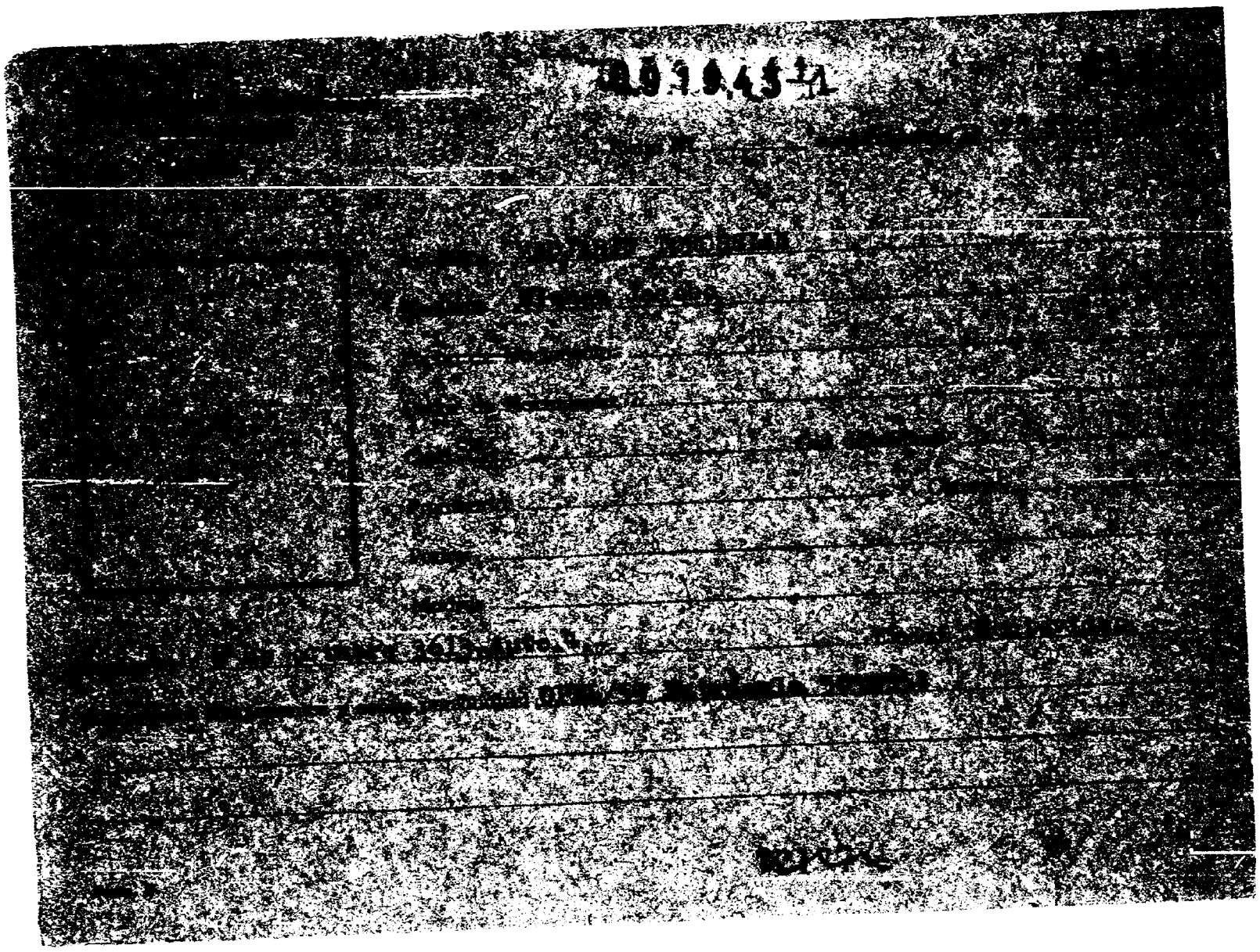

FS 2

FICHA CONFIDENCIAL

Documento			ANTECEDENTES
Nº	Fecha	Origen	
77/215	6-XII-66		Domiciliado en 8 de octubre 3613-Apto.4-Montevideo.- Propietario del vehículo Opel-padrón 169.257,con el que estuvo trabajando en el transporte de votantes a distintas mesas de Montevideo,durante las elecciones nacionales de 1966,para las listas del FIDEL.-

Ficha confeccionada el 21/2/75.-

FS.1

MINISTERIO DE DEFENSA NACIONAL 091944-9

S. I. D.

Dep. 1 PE Sec. 1

Sub - Sec.

Ficha Nro. ..... Confec. .....

MADRAZO CAMPOMAR ..... Alberto .....
Apellidos Nombres

DOCUMENTOS: C/C. ..... C/I. .....
Serie Nro. Nro. Dpto

OTROS DOC. .....
Pasaporte Lib. Earol. etc.

NACIMIENTO: .....
Fecha Lugar

DOMICILIO: .....
Calle Nro. Teléf. Ciudad o Localidad

PROFESION U OCUPACION: .....

LUGAR: ..... CARGO: .....

IDEOLOGIA POLITICA: ..... CLASIFICACION: .....

DATOS COMPLEMENTARIOS: .....
Est. Civil Cónyuge Hijos

.....
Otros familiares

FS.2

Fecha	Documentos	091944 ANTECEDENTES A REGISTRAR
14/6/74	1451	Figura en una nómina de civiles bajo la responsabilidad del Ejército. Con fecha 26/5/74 fue detenido en REG.C.MEC. 4.(VV).-
14/6/74	1451	Con fecha 28/5/74 fue evacuado de REG.C.MEC.4 y trasladado a P.G.L.-(VV)

JUNTA DE COMANDANTES EN JEFE
S. I. D.

91945-6

Fs. 1

Dep. I Secc. I
Sub Secc. A/N
Ficha No. ..... Confec. .....

MADRIAGA SANCHEZ ..... Luis Alberto .....
Apellidos Nombres

DOCUMENTOS: C/C. ..... **C/I.** .....
Serie No. No. Dpto.

OTROS DOC. .....
Pasaporte Lib. Enrol. etc.

NACIMIENTO: .....
Fecha Lugar

B X X

DOMICILIO: .....
Calle No. Teléf. Ciudad o Localidad

PROFESIÓN U OCUPACIÓN: .....

LUGAR: ..... **CARGO:** .....

IDEOLOGÍA POLÍTICA: ..... **CLASIFICACIÓN:** .....

DATOS COMPLEMENTARIOS .....
Est. Civil Cónyuge Hijos

.....
Otros familiares

JUNTA DE COMANDANTES EN JEFE 091946-4

S. I. D.

Fs. 1

Dep. I Secc. I

Sub Secc. A/N

Ficha N.° ..... Confec. 4.8.83

MADRID

Apellidos ..... Nombres .....

DOCUMENTOS: C/C. ..... C/I. .....

Serie N.° N.° Dpto.

OTROS DOC. .....

Pasaporte Lib. Enrol. etc.

NACIMIENTO: .....

Fecha lugar

DOMICILIO: .....

Calle N.° Teléf. Ciudad o localidad

PROFESION U OCUPACION: Maestro

LUGAR: ..... CARGO: .....

IDEOLOGIA POLITICA: ..... CLASIFICACION: P.C.

DATOS COMPLEMENTARIOS: .....

Est. Civil Cónyuge Hijos

.....

Otros familiares

[illegible]

~~Fs~~ 2

Fecha	Documentos	091946 ANTECEDENTES A REGISTRAR
4.8.83	26314/ 2639	-1971/1978:En información referente al P.C. obtenida por el Depto.III/S.I.D. en éste período se establece: Integrante de la Regional 1 (ENSEÑANZA).Eval A-2 (BR).

SERVICIO DE INFORMACION
DE DEFENSA
Dep. 1

VARIOS

091947-2

Fs 1

Confeccionado el 1.10.72

FOTO

Apellidos MADRID SOSA

Nombres Adriana

Fecha de Nacimiento 19 años 1972

Lugar de Nacimiento Oriental

Est. Civil Soltera

Cred. Cívica ..... Céd. Identidad .....

Otros Documentos .....

Ocupación .....

Padre .....

Madre .....

Domicilio ..... Ciudad .....

Otros datos .....

17242

CHIESA Hnos. Ltda. - 8.000 - 3 - 72

FICHA COMPLEMENTARIA

Fs. 2

DOCUMENTO		001947 ANTECEDENTES
Fecha	Origen	
5.5.72 SUMI 156	3063	El día 4/5 fue detenida en la intersección de las calles Bvar Artigas y Charrua,la cual al serle solicitado documento,exibe uno que dice:"Poder Judicial" expedido por El Juzgado de Paz de la 12 Sec. de Rio Negro,el cual presentaba correciones hechas con biromo,por lo cual fue trasladada a dependencias de la DNII.(DD)
5.5.72	3065 SUMI 157	El día 4/5 recuperó su libertad.(DD).-

SERVICIO DE INFORMACION DE DEFENSA

091948-0

046
FS1

MINISTERIO DE DEFENSA NACIONAL
SERVICIO DE INFORMACION DE DEFENSA
Pase
M / F

Ficha Nº ..... confeccionada el 26-IV-966.-

Sección [redacted]

FOTO

Apellidos GABRID

Nombres Américo W.

Fecha de Nacimiento: .....

Lugar de Nacimiento: .....

Cred. Cív.: ..... Ced. Identidad: .....

Prontuario: ..... F. Censal: .....

Padre: .....

Madre: .....

Domicilio: Ing.Maggiolo 456 Ciudad: Montevideo

Otros datos (Documentos y señas personales) .....

V8144

Fs.2

FICHA COMPLEMENTARIA

Documento			0-91948 ANTECEDENTES
Nº	Fecha	Origen	
	1956	77/149	-Recibe correspondencia desde KIEV,URSS,de Hugo Morales.Domicilio Ing.Maggiolo 456,Montevideo.-

FICHA CONFECIONADA EL 2/6/72

FS 1

MINISTERIO DE DEFENSA NACIONAL
S. I. D.

091949-8

Dep. I Secc. I
Sub-Secc. A/N
Ficha Nro. ..... Confec. .....

MADRID Carlos Felix
Apellidos Nombres

DOCUMENTOS: C/C. ..... C/I. .....
Serie Nro. Nro. Dpto.

OTROS DOC. .....
Pasaporte Lib. Enrol. etc.

NACIMIENTO: .....
Fecha Lugar

DOMICILIO: 8 De Octubre 4349
Calle Nro. Teléf. Ciudad o Localidad

PROFESION U OCUPACION: .....

LUGAR: ..... CARGO: .....

IDEOLOGIA POLITICA: COMUNISTA CLASIFICACION: .....

DATOS COMPLEMENTARIOS: .....
Est. Civil Conyuge Hijos

.....
Otros familiares

F32

Fecha	Documentos 0 9 1 9 4 9	ANTECEDENTES A REGISTRAR
2/6/72	D.408	Según documentacion incautada en un allanamiento efectuado por personal del Agrp.A.A.No.1.figura como afiliado al (PC). "MM"

SERVICIO DE INFORMACION
DE DEFENSA
Dep. I

091950-6

FSL
..... Sección
Act. Ant. Nac.
Ficha Nº 2095

Nombres y Apellidos: MADRID GOMEZ
Delfino María

Fecha de Nacimiento: .....

Lugar de Nacimiento: .....
(País - Ciudad o Localidad - etc.)

Cred. Cív.: Serie ..... Nº ..... Ced. Identidad: .....

Otros documentos: .....
(Pasaporte — Libreta Enrolam. — etc.)

FOTO

Domicilio: Montevideo.- Burguez 3108.-
(Ciudad o Localidad) (Calle) Nº Teléf

Filiación

Edad aparente ..... Color del Cutis .....

Color del Cabello ..... Estatura Aproximada .....

Complexión ..... Aspecto Social .....

Señas particulares .....

.....

Ficha confeccionada en Montevideo el 14 de marzo de 1967.-

Fórm. 1

091950

P-S 2

ACTIVIDADES

(1) **Laborales:** Profesión ..... Lugar de trabajo .....

Cargo ..... Antigüedad .....

Otras Actividades .....

.....

(2) **Políticas:** Ideología ..... Actuación .....

Antecedentes .....

Antecedentes familiares .....

(3) **Sociales:** Estado Civil ..... Religión ..... Figuración .....

Grado Instrucción ..... Lugares que frecuenta .....

(4) **Económicas:** Situación ..... Capital aprox. ..... Vehículo (1)
marca y Nº

Otros datos Ford/37-padrón 79.279.- Matrícula 131558

Datos Complementarios .....

Apreciación Personal Gral. .....

.....

.....

MADRID GOMEZ: [redacted] Delfino María.- Fs.3

Documento Fecha	Origen	091950 ANTECEDENTES
6-XII-66	77/215.	--Domiciliado en Burguez 3108-Montevideo.- Propietario del vehículo Ford/37-padrón 79279, con el que estuvo trabajando en el transporte de votantes a distintas mesas de Montevideo,durante las elecciones nacionales de 1966,para las listas del FIDEL.-
19-XII-66	72/194.	-Domiciliado en Burguez 3108.- En 1964-recibe directamente de Moscú revistas, semanarios y agendas,en forma personal.-

Fórm. 2

Pag. 3

FICHA COMPLEMENTARIA

Documento		
Fecha	Origen 09 1950	ANTECEDENTES

S. I. D.
Dpto. I

091950 ASUNTO

03/10/83
(P) Fs.5

MADRID
Delfino M.

Af. P.C. (S/N)

AÑO	DOCUMENTO

2.000 - 2/83 - O. T. 5081 - Cía. Nal. de Rollos - R.U.C. 210286150015

Ps.C

AÑO 1950	DOCUMENTO
30923/102	C.C. AAA 2251
009.-	Dom.: Burguez 3108
	Entre: Esq. Espinillo
	Observaciones: Agrup. Jub. Atahualpa

F21

JUNTA DE COMANDANTES EN JEFE
S. I. D.

091951-4 Dep. I Secc. I

Sub Secc. A/M

Ficha Nro. ____ Confec. 13.2.76

MADRID MORALES — Apellidos
Eduardo — Nombres

DOCUMENTOS: C/C ____ (Serie ____ Nro. ____) C/I. ____ (Nro. ____ Dpto. ____)

OTROS DOC. ____ (Pasaporte ____ Lib. Enrol. ____ etc. ____)

NACIMIENTO: ____ (Fecha ____ Lugar ____)

DOMICILIO: Maggiolo 456 (Calle ____ Nro. ____ Teléf. ____ Ciudad o Localidad ____)

PROFESION U OCUPACION: ____

LUGAR: ____ **CARGO:** ____

IDEOLOGIA POLITICA: Comunista **CLASIFICACION:** U.J.C.

DATOS COMPLEMENTARIOS: ____ (Est. Civil ____ Cónyuge ____ Hijos ____)

Otros familiares ~~U5463~~

Fecha	Documentos	091951 ANTECEDENTES A REGISTRAR
17.12.75	2117	Afiliado a la Seccional Cordón de la proscripta U.J.C. con el Nº 42.590 de acuerdo a una lista de integrantes de la misma, recientemente capturada en un "berretín" del domicilio de MARIA DEL ROSARIO GONZALEZ SCAYOLA DE FERNANDEZ. Eval. a-1.(E).-

Fs. 1

JUNTA DE COMANDANTES EN JEFE

S. I. D.

091952-2

Dep. I Secc. I

Sub Secc. A/N

Ficha Nº ..... Confec. 4.11.82

MADRID Francisco

Apellidos Nombres

DOCUMENTOS: C/C. ..... C/I. .....

Ser.e Nº Nº Dpto.

OTROS DOC. .....

Pasaporte Lib. Enrol. etc.

NACIMIENTO: 14.01.49 .....

Fecha Lugar

DOMICILIO: Burgues 3108 .....

Calle Nº Teléf. Ciudad o Localidad

PROFESION U OCUPACION: .....

LUGAR: ..... CARGO: .....

IDEOLOGIA POLITICA: ..... CLASIFICACION: .....

DATOS COMPLEMENTARIOS .....

Est. Civil Cónyuge Hijos

.....

Otros familiares

178565

Fs.2

Fecha	Documentos	91952 ANTECEDENTES A REGISTRAR
14.1.82	10.978	17.11.66 - Afiliado a la U.J.C. con el Nro.12.763,seccional 12 y 19,presentado por MARIA C.CARNEBIA DOMINGO,según microfilm incautado por O.C.C.A. en procedimiento realizado el 21.12.81.-Eval.:A-1 (K)(EE)
07.09.82	18.669	28.9.82 - Según averiguaciones practicadas por el Equipo de Búsqueda del S.I.D.,se pudo determinar que la anotación precedente no le corresponde a FRANCISCO JOSE MADRID C.C.:BSB 9034 - C.I.:612.972 .-(K)(EE)

SERVICIO DE INFORMACION DE DEFENSA
Dep. 1

VARIOS

091953-O

Fs1

Confeccionado el 23.10.72.

Apellidos MADRID de LEAL

Nombres Irma Esther

Fecha de Nacimiento

Lugar de Nacimiento

Est. Civil

Cred. Cívica Céd. Identidad

Otros Documentos

Ocupación

FOTO

Padre

Madre

Domicilio Ciudad

Otros datos

CHIESA Hnos. Lida - 8.000 - 3 - 72

RS.2

FICHA COMPLEMENTARIA

DOCUMENTO		091953 ANTECEDENTES
Fecha	Origen	
1971.	Lista 606. P.Nac.Just.	Candidato como 3er.suplente del 15 titular a la Cámara de Representantes,por el Dpto.de Montevideo.. (W).

MINISTERIO DE DEFENSA NACIONAL
S. I. D.

091954-8

Fs.7 E

Dep. 1 — 1

Sub-Secc. A/N

Ficha Nº____ Confec. 8/5/73

MADRID CARRARA — Mario Hugo
Apellidos — Nombres

DOCUMENTOS: C/C. ATB 9272 (4) — O/I 1.275.872
Serie — Nro. — Nro. — Dpto.

OTROS DOC. _____
Pasaporte — Lib. Enrol. — etc.

NACIMIENTO: 24/10/50 — Montevideo
Fecha — Lugar

DOMICILIO: (1) Ramón y Cajal Nro.2581 Apto.1
Calle — Nro. — Teléf.

PROFESION U OCUPACION: (2) Empleado Técnico

LUGAR: _____ CARGO: [illegible]

IDEOLOGIA POLITICA: _____ CLASIFICACION: U.L.N.(T) (5)

DATOS COMPLEMENTARIOS: Soltero (3)
Est. Civil — Cónyuge — Hijos

Otros familiares

FS.2

Fecha	Documento 001954	ANTECEDENTES A REGISTRAR
4/5/973 RM2	D.840 PPI Hoja 8 y 9	-El día 2/3 se presenta en Durazno desde el Grp.A.Nº1.-(J).- -El día 24/3 es trasladado al H.C.FF.AA.presentando hepatitis.-(J)
28/5/973	D.1134 PPI	Pasa a custodia del Bn.Ing.Nro.2, desde elGrp.A.1.-(J).-
2.5.73	Cdo. FF.CC Nro.809	Fue procesado por la Justicia Militar por los delitos de:"Asociaciones Subversivas" y "Falsificación o alteración de certificados". Indica (00)
10.7.73 P.P.Il	D.1559 E.M.G.E.	Idem que el doc. anterior.(QQ)
4.9.73 JPM PM	2689 Anexo 2 5/973	Idem.Doc. anterior.- (DD)
7/5/76	615	Se requiere su captura ,por no comparecer al llamado de la Justicia Militar.- Req Nº1156 (Q)
6.5.76	"El Día"	-Comunicado de la Oficina de Prensa de las FF.AA. No.1318,en el cual se solicita su captura por no comparecer al llamado de la Justicia Militar.Indica 3.(P).-

FECHA	DOCUMENTOS	091954 ANTECEDENTES A REGISTRAR	FS.3
16.02.82	D. 5757/11	-Figura en una relacion de la Corte Electoral, de ciudadanos inscriptos en el Registro Civico Nacional, que se encuentran comprendidos en el Art. 1, Literal "B" del Acto Institucional No. 4, con prohibicion de ejercer el derecho de voto. (Procesados por delitos de "Lesa Nacion").Eval.· A-1.(VL) Indica (4) ( )	
16.02.82	D.6004/81/ 36	-Se encuentra comprendido en el Art.1o. literal b) del Acto Institucional No.4,por haber sido procesado el 22/ 2 /78 por los delitos previstos en. C.P.M. 60(III); 61 reg. 242 C.RO C.P.O. EVALUACION A-1 (LA)	
27.4.83	25365/ 1765	1971/78: En información referente al M.I.N., obtenida por el Dpto.III/SID. en éste período, se establece que es REQUERIDO Nº 1156.- (EVAL.A-2) (EE)	
5.12.83	32687/83 pag.1	-Por Oficio No.1121/83 de fecha 25.11.83,del J.M.1ra.Instancia de 3er.Turno,se deja sin efecto su requisitoria por prescripción de delitos.Eval:A-1(M).-	
6.12.983	32787/1	Por Circular No.20 del 6.12.983, se deja sin efecto su captura por "prescripción de delito.-Eval.A-1.-(FE)	

FECHA	DOCUMENTOS 91954	ANTECEDENTES A REGISTRAR	F 54
10.3.84	11941 / 82 PAG. 3087	- POSEE ANTECEDENTES EN EL CO.NA.E - EVAL. - A - 1. (B) INDICA ( ) ( ) ( )	

091955-5

F31

SERVICIO DE INFORMACION DE DEFENSA

Dep. 1

Confeccionado el 20-IV-1970.-

VARIOS

FOTO

Apellidos MADRID PUSHMAN

Nombres Mario Ignacio

Fecha de Nacimiento 19 años (1968)

Lugar de Nacimiento Uruguay

Est. Civil: Soltero

Cred. Cívica ..... Ced. Identidad .....

Otros Documentos .....

Ocupación Estudiante de Preparatorios del Nocturno No.2.

Padre .....

Madre .....

Domicilio Capitán Tula 4310 ó 4319
Capitán Petirossi 4319

Ciudad Montevideo
12145

Otros datos: .....

FICHA COMPLEMENTARIA Fs.2

DOCUMENTO 09 1955

Fecha	Origen	ANTECEDENTES
19/20-VI-968	B72-D37 Partes 14 y 15	-Detenido por escribir paredes con leyendas contrarias a las Medidas Prontas de Seguridad.-
4-VII-968	B72-D37 Parte 40	-Detenido por el Escuadrón de Prevención en averiguación de atentado.-

JUNTA DE COMANDANTES EN JEFE

S. I. D.

091956-3

Fs. 1

Dep. I Secc. I

Sub Secc. A/N

Ficha N.°..... Confec. 09.8.83

MADRID	Walter
Apellidos	Nombres

DOCUMENTOS: C/C. ..... Serie ..... N.° C/I. ..... N.° ..... Dpto.

OTROS DOC. ..... Pasaporte ..... Lib. Enrol. ..... etc.

NACIMIENTO: ..... Fecha ..... lugar

DOMICILIO: ..... Calle ..... N.° ..... Teléf. ..... Ciudad o Localidad

PROFESION U OCUPACION: .....

LUGAR: ..... CARGO: .....

IDEOLOGIA POLITICA: ..... CLASIFICACION: P.C.

DATOS COMPLEMENTARIOS: ..... Est. Civil ..... Cónyuge ..... Hijos

..... Otros familiares

Fecha	Documentos	001956 ANTECEDENTES A REGISTRAR	FS-2
09.8.83	Doc.26314-Pag.2210	1971-78: En información referente al P.C. obtenida por el Dpto.III/SID, en éste período se establece que en el año 1972 el causante pertenece a la Regional 6, Secc.18 y 24.- Se establece que el mismo participa de la Conferencia Nacional del Partido, llevada a cabo entre los días 1º y 2 DIC/972.-Eval:A-2.- (SM)	

03/10/83

S. I. D.
Dpto. I

ASUNTO 091956 (P)
Rs. 3

MADRID
Walter

Af. P.C. (S/N)

AÑO	DOCUMENTO

2.000 - 2/83 - O. T. 5081 - Cía. Nal. de Rollos - R.U.C. 210286150015

Fs. 4

AÑO 0 9 1 9 5 6 DOCUMENTO

30923/102	C.C. AAA 3354
009.-	Dom.: Carlos Ma. Maggiolo456
	Entre: Colla y Julio Ma. Sosa
	Comité: L. Fariña P. Carretas
	Zona: 18a. F.I.

JUNTA DE COMANDANTES EN JEFE

S. I. D.

091957-1

RE-CONF.-07.10.81.(T)

Dep. I Secc. I

Sub Secc. A/N FS1

Ficha Nº ..... Confec. .....

AMOROGI (15)

MADRID AMBROGI ó AMBROSI(1) Yamandú Aníbal (2)

Apellidos Nombres

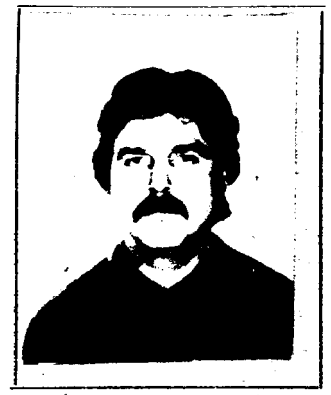

DOCUMENTOS: C/C B.Z.A.28.281(3) C/I. 1.290.776-Mdeo.(4)

Serie Nº Nº Dpto.

OTROS DOC. .....

Pasaporte Lib. Enrol. etc.

NACIMIENTO: 04.12.50 (5) Montevideo(6)

Fecha Lugar

DOMICILIO: Puritivas 5440 (Puede ser falso)(1972)

Calle Nº Teléf. Ciudad o Localidad

Curitiba Nº5440(Octubre/970)(7)

Los Angeles 5307-Mdeo.(1979)(8)/Tel.Ofic.28.10.21(9)

PROFESION U OCUPACION: U.T.U. 1er.ciclo completo de Electrotecnia-I.N.E.T.ti-

tulado de Maestro Técnico de Electrotecnia(10)

LUGAR: DARTESA-Rbla.Baltasar Brum2986 CARGO: Técnico Electricista (12)

(11)

IDEOLOGIA POLITICA: ..... CLASIFICACION: .....

DATOS COMPLEMENTARIOS: Casado(13)

Est. Civil Cónyuge Hijos

Hijo de: Yamandú María y de María Carmen.(14)

Otros familiares

F52

Fecha	Documentos	091957 ANTECEDENTES A REGISTRAR
31.08.72	D.2817	Profesor de IEME (Instituto de Enseñanza de Mecánica y Electrotécnica)U.T.U..-Peligroso.-qq-.
16.11.72	D.4170	Alumno agitador del IEME.(RR).Eval.F-6)(LL).-
25.11.72	D.4207	Indica igual que el documento N°4170.(RR).Eval.A-6.
09.08.79	D.2624	DNII:24.09.969:Según información confidencial,el titular es uno de los agitadores de la Universidad del Trabajo.-29.11.69Estando en vigencia el Decreto sobre Medidas Prontas de Seguridad,en la fecha fue detenido por personal de esta Dirección,por integrar un grupo subversivo siendo sometido a la Justicia quién dispuso su libertad.-El titular que es estudiante de Electrótenia de UTU,fue detenido el día 26 de Octubre/970,por personal del Dpto.N°6,en averiguación,en relación a su posible vinculación con elementos de alguna organización estremista.-Interrogado manifestó:"Soy izquierdista,pero no integro ninguna agrupación política" En el marco del Decreto sobre las Medidas Prontas de Seguridad,fue internado.-Se establece que el mismo fue detenido en oportunidad de un allanamiento que se llevó a cabo en su domicilio.-29.09.970:Según Acta tomada a José Luis DE LEON ANCHETA,el titular viajó conjuntamente con el anterior nombrado y Nestor Justo ARBONDO MARTINEZ,José Alberto IMAZ BREIJO,al encuentro Campesino realizado en la lo-

Imp. Nacional 716/79

FECHA	DOCUMENTOS	091957 MADRID AMROGI, Yamandú Aníbal ANTECEDENTES A REGISTRAR Fs.3
11?...		calidad de Bella Unión entre los días 24 al 26 de Marzo del corriente año.-Según Parte N°298 (4°Piso) fechado el día 19 de diciembre de 1970, fue puesto en libertad por orden superior.- -Por Nota N° 1616/79/D, la Secretaría de Planeamiento, Coordinación y Difusión solicita al S.I.D. el aval correspondiente, con respecto al causante, a efectos de que el mismo haga usufructo de una Beca al exterior (Italia), lo que esta Dirección NO APRUEBA por Memo.(A)N° 1523/79, (2a. parte), con fecha 13.08.979. Indica (1) al (14).-(T).-
25.03.82	D.10166/81 125 394	/ Fue internado en el C.G.I.O.R. en M.P.S. desde 26-10-70 al 29-10-70 por DETENIDO POR ALLANAMIENTO .Evaluacion.A-1 (GM) Indica ( ) ( ) ( ) ( ) ( ) ( ) ( ) ( ) ( ). OBSERVACIONES: REINGRESO EL 1-11-70 AL 18-12-70 Indica (15)

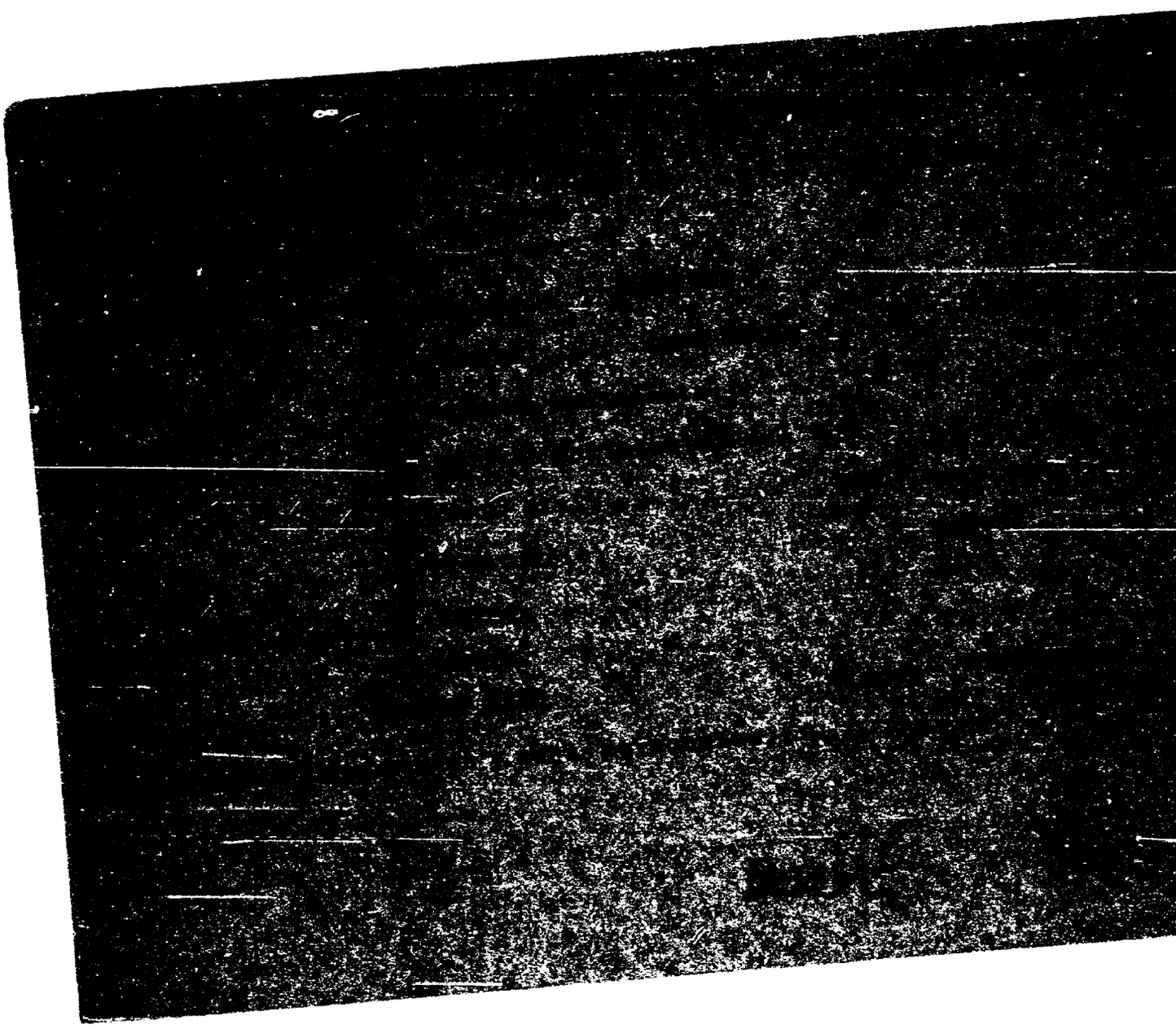

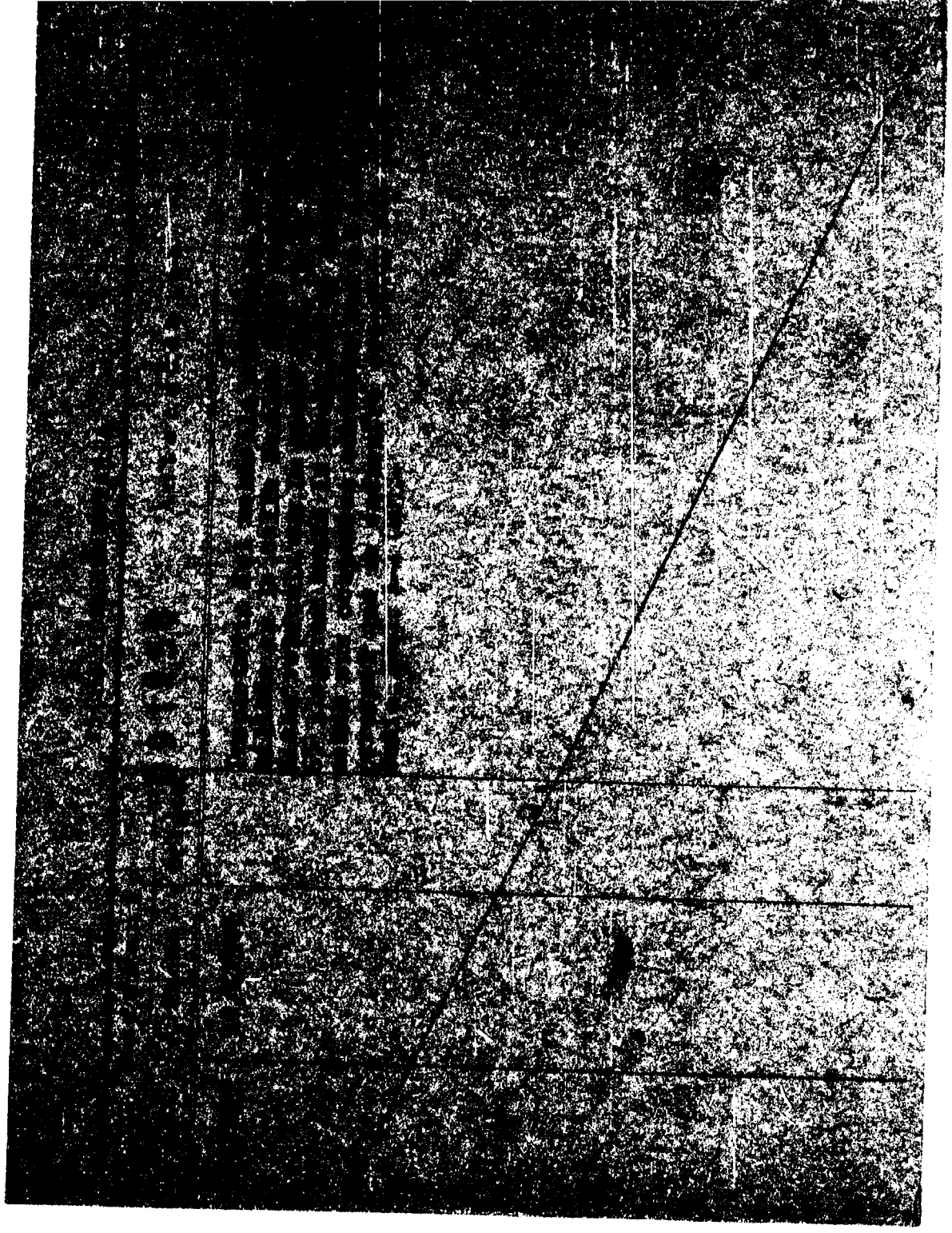

091959-7

FS-1

JUNTA DE COMANDANTES EN JEFE

Dep. I Secc. I

Sub Secc. A/N

Ficha N.° Confec 1.8.83

S. I. D.

(a)"TEO" "LA GALLEGA".

MADRONAL — Apellidos

Teodora. — Nombres

DOCUMENTOS: C/C. ..... Serie ..... N.° C/I. ..... N.° ..... Dpto.

OTROS DOC. ..... Pasaporte ..... Lib. Enrol. ..... etc.

NACIMIENTO: ..... Fecha ..... Lugar

DOMICILIO: ..... Calle ..... N.° ..... Teléf. ..... Ciudad o Localidad

PROFESION U OCUPACION: Dueña del Hotel"VASCONIA"

LUGAR: ..... CARGO: .....

IDEOLOGIA POLITICA: ..... CLASIFICACION: P.C.

DATOS COMPLEMENTARIOS: ..... Est. Civil ..... Cónyuge ..... Hijos

..... Otros familiares

[illegible]

Fecha	Documentos	091950 ANTECEDENTES A REGISTRAR Fs. 2
1.8.83	26314/ 2510	-1971/1978:En información referente al P.C. obtenida por el Depto.III/S.I.D. en éste período se establece: Los "contactos" como integrantes de la Comisión del Interior del P.C. y de la Comisión del Interior de la C.N.T.,ALBERVA[illegible]DI y LORIEL los hacian la mayoría de las oportunidades en el Hotel VASCONIA cuya dueña es la causante.Eval A-2 (BR).

Fs. 3

JUNTA DE COMANDANTES EN JEFE 091959 Dep. I Secc. I

S. I. D.

Sub Secc. A/M

Ficha Nro. 23 FEB 1976 Confec.

MADROÑAL IGLESIAS — Teofila

Apellidos — Nombres

DOCUMENTOS: C/C _____ Serie Nro. C/I. 871.661 Nro. Dpto.

OTROS DOC. _____ Pasaporte Lib. Enrol. etc.

NACIMIENTO: 66 años(1976) Fecha — España Lugar

DOMICILIO: Av. Rondeau 1545 Calle Nro. Teléf. Ciudad o Localidad

PROFESION U OCUPACION: Propietaria "Hotel Vasconia"

LUGAR: _____ CARGO: _____

IDEOLOGIA POLITICA: _____ CLASIFICACION: _____

DATOS COMPLEMENTARIOS: Viuda Est. Civil 165468 Cónyuge Hijos

_____ Otros familiares

Fs.4

Fecha	Documentos	0 9 1 9 5 9 ANTECEDENTES A REGISTRAR
13.2.76 PD. 7 a 7	185	1.2.76 -Detenida al ser sindicada en declaraciones de Victor H. Rossi Rodriguez, como la persona que le brindó alojamiento cuando se encontraba requerido por integrar la "Regional N o.5" del P. Comunista. Indagada en la DNII no supo dar explicaciones muy claras sobre si conoce a Rossi Rodriguez,- (DD)
13.2.76 PD. 7 a 7	183	3.2.76 -En declaraciones de Julio Aberza, se constata que luego de disuelta la CNT en el hotel de su propiedad se realizaron reuniones de dirigentes gremiales durante el año 1974.- (DD)
13.2.76 PD. 7 a 7	186	11.2.76 -Por así haberlo dispuesto el JMI de 3er. Turno fue entregado a funcionarios de Investigaciones de la J.P. de Canelones, quienes continuan con el procedimiento.- (DD)

JUNTA DE COMANDANTES EN JEFE 091960-5 V.

S. I. D.

FS. 1

Dep. I Secc. I

Sub Secc. A/N

Ficha Nº ____ Confec. 16.3.82

MADRUGÁ OLIVERA — Apellidos

Alberto Manuel — Nombres

DOCUMENTOS: C/C ..... Serie ..... Nº ..... C/I. 1.197.412 Nº Dpto.

OTROS DOC. ..... Pasaporte Lib. Enrol. etc.

NACIMIENTO: 35 años 1982 — Fecha

Uruguay — Lugar

DOMICILIO: Molaria 1625 — Calle Nº Teléf.

Buenos Aires — Ciudad o Localidad

PROFESION U OCUPACION: Obrero Gráfico

LUGAR: ..... CARGO: .....

IDEOLOGIA POLITICA: ..... CLASIFICACION: .....

DATOS COMPLEMENTARIOS: ..... Est. Civil Cónyuge Hijos

..... Otros familiares

Fecha	Documentos	091960 ANTECEDENTES A REGISTRAR
10.3.82 P.D.Nº067/82	Doc.12485	-08.3.82-Fue detenido, en el día de ayer, por personal de la D.I.I. en el Aeropuerto Internacional de Carrasco, por encontrarse requerido por el Dpto. de Vigilancia de la Dirección de Investigaciones, donde fue entregado. Eval.A-1.-(JJ)
20.5.82	15001	21.4.82- La Dir. Nal. de Migraciones de la República Argentina informa al Consulado Uruguayo en Buenos Aires, que el causante viajará el día 23 próximo, hora 8 en el Vapor "Ciudad de Buenos Aires", con destino a Colonia, al haber sido declarada ilegal su permanencia en el vecíno País.(C)

Fs.1

JUNTA DE COMANDANTES EN JEFE

S. I. D.

091961-3

Dep. I Secc. I

Sub Secc. A/N

Ficha Nº ..... Confec. .

MADRUGA	Aquiles
Apellidos	Nombres

DOCUMENTOS: C/C BDB No.9314 C/I. .....
Serie Nº Nº Dpto.

OTROS DOC. .....
Pasaporte Lib. Enrol. etc.

NACIMIENTO: .....
Fecha Lugar

DOMICILIO: Tte.Rinaldi No.4137 Montevideo.-
Calle Nº Telef. Ciudad o Localidad

PROFESION U OCUPACION: Foguista 3ro. en Guardia de Calderas.- No.5.-

LUGAR: UTE CARGO: .....

IDEOLOGIA POLITICA: ..... CLASIFICACION: .....

DATOS COMPLEMENTARIOS: .....
Est. Civil Cónyuge Hijos

Delgado- cara afinada con profundas arrugas.- Rubio casi colorado.-

.....
Otros familiares

Fs.2

Fecha	Documentos	091961 ANTECEDENTES A REGISTRAR
3.DIC.81	D.10057	- 11.X.966.- A la hora 2005 explotó parcialmente la caldera No.8, estando el causante y VEGA al frente de la misma. El causante aporta $50 mensuales a ZORRON NIEVES, como contribución al partido comunista sin ser miembro.- EVAL: B - 2 (SS)-
3.2.82	D.11586	Firmante de una adhesión al Frente Amplio, conjuntamente con otros funcionarios de Centrales Térmicas y Talleres Generales de UTE. EVAL:A-1. (VM).

MINISTERIO DE DEFENSA NACIONAL
S. I. D.

091962-1

31 JUL. 1974
Dep. I FSL Secc. I
Sub - Secc. G
Ficha Nro.____ Confec.____

MADRUGA — Apellidos
Dorival Rosario — Nombres

DOCUMENTOS: C/C. BZB No 17774 (1) — Serie Nro.
C/I. 1.683.353 — Nro. Dpto.

OTROS DOC. ____ — Pasaporte Lib. Enrol. etc.

NACIMIENTO: 4.9.931 — Fecha
Salto — Lugar

DOMICILIO: Calle Nº5 1836 secc.2da. — Calle Nro. Teléf. Ciudad o Localidad

PROFESION U OCUPACION: Empleado

LUGAR: Spiller Hnos. CARGO: ____

IDEOLOGIA POLITICA: ____ CLASIFICACION: ____

DATOS COMPLEMENTARIOS: Casado Soledad Teresa Sosa Bergara
Est. Civil — Conyuge — Hijos

Hijo de Nazria 40616
Otros familiares

091962

Fecha	Documentos	ANTECEDENTES A REGISTRAR
18.7.73	DNII	Fué detenido el 2.7.73 cuando ocupaba el local de Spiller Hnos., liberado el 18.7.73. (K)
23/5/81	C.H.C.I. No 122/81 Secc. INGRESO de Mdec.	28/8/981- En la fecha se contestó dicha Constancia, a 21a. nombre del causante, solicitada para su INGRESO en la I.M.N.. Indica 1.(L).-

ANTECEDENTES REGISTRADOS EN EL DPTO.No3 DE LA D.N.I.I.

Afiliado No 9122 al Partido Comunista desde el 15/11/58 según material incautado a raíz de la detención de Rodney T. Arismendi el 8/5/74.-

"El Popular" &-½/968, Pág 12 Integrante del Comité de Base de la metalúrgica "Spiller Hnos", publica sus declaraciones referentes a movilizaciones y aspiraciones de su gremio.-

2/7/973 - En la fecha fué detenido por ocupación de la metalúrgica Spiller Hnos, sita en Juan Paullier No. 1875, siendo internado en el Cilindro Municipal, habiendo recuperado su libertad el 18/8/73 de Secc.12a., se informa que fue detenido con un grupo de personas en el local sindical de UNTRA, cuando realizaban una reunión no autorizada. fue puesto en libertad por orden superior.- (

SERVICIO DE INFORMACION
DE DEFENSA
Dep. 1

091963-9

FS 1

Confeccionado el 10/VI/973

VARIOS

FOTO

Apellidos **MADRUGA BONILLA**

Nombres **Emiro Alberto**

Fecha de Nacimiento **23 años en 1973**

Lugar de Nacimiento **Oriental**

Est. Civil **Soltero**

Cred. Cívica ..... Céd. Identidad **48.706 (CERRO LARGO)**

Otros Documentos .....

Ocupación **Empleado de la firma "PAYCUEROS"**

Padre .....

Madre .....

Domicilio **Servidumbre Nº 3869** Ciudad .....

Otros datos .....

VRIT

Imp. CHIESA Hnos. Ltda. 4.000 - 11 - 72

FICHA COMPLEMENTARIA

F5.2

DOCUMENTO		091963 ANTECEDENTES
Fecha	Origen	
16/VI/973 25/VI.973	P. DIARIO JPM 0 a 24 Doc.1286	-En la fecha, fué detenido en averiguación, en momentos que efectuaba una pegatina por la Avda. 18 de Julio, junto a 11 personas.- Momentos antes se tuvo conocimiento, que un integrante femenino de dicha "pegatina", a la altura de la Univ. de la Rep., había entregado un arma a un NN, quién al recibirla, entró en la Univ.- Posteriormente, recobraron su libertad por Orden Superior.- ((FF))
19.10.81		Se contestó Memo. (A) Nº 1962/981 para el D.N.I.CO. (MS)

Ficha confeccionada el 20/VI/73

MINISTERIO DE DEFENSA NACIONAL 091964-7

S. I. D.

Dep. 1 PE Sec. 1

Sub - Secc. A/N

Ficha Nro._____ Confec. _____

MADRUGA ALVEZ — Apellidos

Enedir — Nombres

DOCUMENTOS: C/C. _____ (Serie / Nro.) C/I. _____ (Nro. / Dpto)

OTROS DOC. _____ (Pasaporte / Lib. Enrol. / etc.)

NACIMIENTO: _____ (Fecha / Lugar)

DOMICILIO: _____ (Calle / Nro. / Telét. / Ciudad o Localidad)

PROFESION U OCUPACION: _____

LUGAR: _____ **CARGO:** _____

IDEOLOGIA POLITICA: _____ **CLASIFICACION:** _____

DATOS COMPLEMENTARIOS: _____ (Est. Civil / Cónyuge / Hijos)

_____ (Otros familiares) 027784

FS-2

Fecha	Documentos	091964 ANTECEDENTES A REGISTRAR
P.P.P. 8/9 a 12/9/72 naj.3-Anex.2	3143	-Internado en el Reg.C.3.Fue liberado.-(D)

FS1

091965-4

SERVICIO DE INFORMACION DE DEFENSA

Dep. 1

V A R I O S

Confeccionado el 10.5.74

Apellidos MADRUGA

Nombres José G.

Fecha de Nacimiento

Lugar de Nacimiento

Est. Civil

Cred. Cívica ..... Céd. Identidad .....

Otros Documentos

Ocupación

F O T O

Padre

Madre

Domicilio Caballos 1275 Ciudad Rivera

Otros datos:

021-8

chiesa hnos. - 4 000 - 5/77

Fs.2

FICHA COMPLEMENTARIA

DOCUMENTO		091965 ANTECEDENTES
Fecha	Origen	
7.5.74.	Doc.0950.	-Figura en una nómina incautada, de destinatarios de impresos de propaganda subversiva. Eval: A - 2. Reprocesado por (Y).

091966-2

F51

SERVICIO DE INFORMACION DE DEFENSA

Dep. 1

Confeccionado el 03 MAYO 1975

V A R I O S

FOTO

Apellidos MADRUGA ALVAREZ

Nombres Juan

Fecha de Nacimiento 30 años en 1974.

Lugar de Nacimiento Uruguay

Est. Civil Soltero.

Cred Cívica _____ Céd. Identidad _____

Otros Documentos _____

Ocupación _____

Padre _____

Madre _____

Domicilio Tacuarembó 1012.- Ciudad _____

Otros datos Sordomudo.-

Imp. CHIESA Hnos. Ltda. 10.000 - 12 - 73

FS-2

FICHA COMPLEMENTARIA

DOCUMENTO		ANTECEDENTES
Fecha	Origen 1966	
20.5.74 JPM PD 07.00 a 07.00	Doc. 1138	- Detenido en los disturbios ocurridos el día 1ro.de Mayo de 1974. Posteriormente recobró su libertad.-(SS)-

FS1

JUNTA DE COMANDANTES EN JEFE 091967-0 Dep. I Secc. I

S. I. D. Sub Secc. A/N

Ficha Nro. ____ Confec 9-10-78

MADRUGA Juan Antonio

Apellidos Nombres

DOCUMENTOS: C/C _____ C/I. _____

Serie Nro. Nro. Dpto.

OTROS DOC. _____

Pasaporte Lib. Enrol. etc.

NACIMIENTO: _____

Fecha Lugar

DOMICILIO: Larrañaga y Bulevar Artigas S/N

Calle Nro. Teléf. Ciudad o Localidad

PROFESION U OCUPACION: _____

LUGAR: _____ CARGO: _____

IDEOLOGIA POLITICA: _____ CLASIFICACION: _____

DATOS COMPLEMENTARIOS: _____

Est. Civil Conyuge Hijos

_____

Otros familiares

F52

Fecha	Documentos	091967 ANTECEDENTES A REGISTRAR
4-10-73	Doc.1036 (0124)	-Afiliado al Partido Comunista con el Nº 45935,fecha de ingreso: 30-6-70.(Según carné de afiliado,incautado por las FF.CC.) Eval.A-1 (V)

MINISTERIO DE DEFENSA NACIONAL
S. I. D.

091968-8 11 JUL. 1975 FS1

Dep. Secc. I
Sub - Secc. G
Ficha Nro. ____ Confec. ____

MADRUGA LALANES — Julio Cesar
Apellidos — Nombres

DOCUMENTOS: C/C ____ Serie ____ Nro. ____ C/I. ____ Nro. ____ Dpto. ____

OTROS DOC. ____ Pasaporte ____ Lib. Enrol. ____ etc.

NACIMIENTO: 29 años en 1974. — URUGUAY.-
Fecha — Lugar

DOMICILIO: Libres y 19 de Abril — LAS PIEDRAS.
Calle — Nro. — Teléf. — Ciudad o Localidad

PROFESION U OCUPACION: Obrero.

LUGAR: FRIGORIFICO FRIMASUR — CARGO: Dirigente.-

IDEOLOGIA POLITICA: ____ CLASIFICACION: ____

DATOS COMPLEMENTARIOS: ____ Est. Civil ____ Conyuge ____ Hijos

4064

Otros familiares

FS 2

091968

Fecha	Documentos	ANTECEDENTES A REGISTRAR
10.10.74 JPM PD	D.2576 07.00 a 07.00	- Detenido el 3.10.74 conjuntamente con otros empleados del frigorifico FRIMASUR, por haber ocpuado las oficinas de esa empresa, en reclamo del pago de salarios. Posteriormente fué internado en el Cilindro Municipal en el marco de las Medidas Prontas de Seguridad.-(SS)-
10.X.74 JPM PD	Doc.2575 07.00 a 07.00.-	- Fué puesto en libertad.-(SS)-

JUNTA DE COMANDANTES EN JEFE
S. I. D.

091969-6

F-1

Dep. I Secc. I
Sub. Secc. A/N
Ficha N.º ..... Confec. 23.9.82

MADRUGA (Apellidos) Luis (Nombres)

DOCUMENTOS: C/C ..... (Serie) ..... (N.º) C/I. ..... (N.º) ..... (Dpto.)

OTROS DOC. ..... (Pasaporte) ..... (Lib. Enrol.) ..... (etc.)

NACIMIENTO: ..... (Fecha) ..... (Lugar)

DOMICILIO: Figueroa Nº 2123 (Calle) (N.º) (Teléf.) (Ciudad o Localidad)

PROFESION U OCUPACION: .....

LUGAR: ..... CARGO: .....

IDEOLOGIA POLITICA: ..... CLASIFICACION: .....

DATOS COMPLEMENTARIOS: ..... (Est.Civil) ..... (Cónyuge) ..... (Hijos)

..... (Otros familiares)

177437

FS-2

Fecha	Documentos	091969 ANTECEDENTES A REGISTRAR
14.I.82	10.978	30.8.68 - En la fecha ingresa como afiliado a la U.J.C. con el Nº 16.693, según micorfilm incautado por O.C.O.A. en procedimiento realizado el 21 de diciembre de 1981.- EVAL: A - 1
22.9.82	. . . .	Se contesto en Memo(A) Nº 2428/82 para Dpto. II/E.M.E..- (UU)
	1111.82	Memo(A)2519/83 para Dpto.II/EME.-(,).-

FS 1

JUNTA DE COMANDANTES EN JEFE 091970-4 Dep. I Secc. 1

S. I. D.

Sub Secc. A/N

Ficha Nro. ____ Confec. 28.1.76

MADRUGA SANTOS	Luis
Apellidos	Nombres

DOCUMENTOS: C/C _____ C/I. _____
Serie Nro. Nro. Dpto.

OTROS DOC. _____
Pasaporte Lib. Enrol. etc.

NACIMIENTO: _____
Fecha Lugar

DOMICILIO: Tacuarembó 1012 Ap.4
Calle Nro. Teléf. Ciudad o Localidad

PROFESION U OCUPACION: _____

LUGAR: _____ CARGO: _____

IDEOLOGIA POLITICA: Comunista CLASIFICACION: U.J.C.

DATOS COMPLEMENTARIOS: _____
Est. Civil Conyuge Hijos

_____
Otros familiares

FS.2

Fecha	Documentos	091970 ANTECEDENTES A REGISTRAR
17.12.75	2117	Afiliado a la Seccional Cordón de la proscripta U.J.C. con el No.17152 de acuerdo a una lista de integrantes de la misma, recientemente capturada en un "berretín" del domicilio de MARIA DEL ROSARIO GONZALEZ SCAYOLA DE FERNANDEZ. Eval. A-1.(E).-
24.8.79		-Se contestó Memo.(A)Nº 3468/78 a ANCAP. (RR).-

091970

Fecha	Documentos	ANTECEDENTES A REGISTRAR
17.12.75	2117	Afiliado a la Seccional Cordón de la proscripta U.J.C. con el No.17152 de acuerdo a una lista de integrantes de la misma, recientemente capturada en un "berretín" del domicilio de MARIA DEL ROSARIO GONZALEZ SCAYOLA DE FERNANDEZ. Eval. A-1.(E).-
24.8.79		-Se contestó Memo.(A)Nº 3468/78 a ANCAP. (RR).-

JUNTA COMANDANTES EN JEFE
Dep. 1

091971-2

FS1

Confeccionado el 11.10.76

V A R I O S

FOTO

Apellidos MADRUGA MONTAÑO

Nombres Luis Alberto

Fecha de Nacimiento 26 años en 1976.

Lugar de Nacimiento Uruguay

Est. Civil Casado

Cred. Cívica ..... Céd. Identidad .....

Otros Documentos .....

Ocupación Mecánico Tornero

Padre .....

Madre .....

Domicilio Villa Pancha Nro. 31. Ciudad JUAN LACAZE.-

Otros datos .....

72150

IMP. CHIESA Hnos. Ltda. 8.000 - 5 - 76

FICHA COMPLEMENTARIA

FS-2

DOCUMENTO		091971 ANTECEDENTES
Fecha	Origen	
7.6.76 PEI Nro.108/976	Doc. 0791 de DE II	- Ante información de que en la finca sita en Zorrilla de San Martín Nro. 208 de c. de Carmelo se estarían llevando a cabo reuniones de personas vinculadas a grupos de ideología Marxista Leninista y a posterior de una vigilancia del lugar el 16.5.76 a la hora 2300 se procedió a inspeccionarse la finca deteniendolo al causante conjuntamente con otras personas más. Interrogado manifestó: que era una reunión de amigos. En la inspección realizada se incautó gran cantidad de material literario Marxista Leninista, así como tambien discos panfletos y recortes de prensa, todo del mismo tenor. - (SS) EVAL: A - 1.-

JUNTA DE COMANDANTES EN JEFE

091072-0

FS 1

Dep. I Secc. I

Sub Secc. AZN VARIOS

Ficha N.°.....Confec.....

S. I. D.

(Sexo masc). 26-8-83

MADRUGA CLIVER — Apellidos

LYS ROSA — Nombres

DOCUMENTOS: C/C. BVA 15.642 — Serie N.° — C/I. 827024 — N.° Dpto.

OTROS DOC. Pasaporte 260002 — Pasaporte Lib. Enrol. etc.

NACIMIENTO: 4-3-34 — Fecha — Lavalleja — Lugar

DOMICILIO: Niágara 4962 — Calle N.° Teléf. Ciudad o Localidad

PROFESION U OCUPACION:

LUGAR: HOSPITAL DE CLINICAS CARGO: MEDICO

IDEOLOGIA POLITICA: CLASIFICACION:

DATOS COMPLEMENTARIOS: SOLTERO — Est. Civil Cónyuge Hijos

Padres: Lys Rosa y Modesto

095057 — Otros familiares

Fecha	Documentos	ANTECEDENTES A REGISTRAR
26-8-83	2941 4/001	22-7-83. El Consulado uruguayo en San Francisco solicita autorización para renovar pasaporte al causante. Fecha de salida del país 10-10-79. Vol. 1-1 (SI).

VARIOS

JUNTA DE COMANDANTES EN JEFE
S. I. D.

091973-8

13.08.82 Fs1

Dep. I Secc. I

Sub. Secc. A/N

Ficha N.º ..... Confec. .....

MADRUGA — Apellidos

María — Nombres

DOCUMENTOS: C/C ..... C/I. 1.706.824

Serie N.º N.º Dpto.

OTROS DOC. .....

Pasaporte Lib. Enrol. etc.

NACIMIENTO: .....

Fecha Lugar

DOMICILIO: .....

Calle N.º Teléf. Ciudad o Localidad

PROFESION U OCUPACION: .....

LUGAR: ..... CARGO: .....

IDEOLOGIA POLITICA: ..... CLASIFICACION: .....

DATOS COMPLEMENTARIOS: .....

Est. Civil Cónyuge Hijos

.....

Otros familiares

~~175309~~

F52

Fecha	Documentos	091975 ANTECEDENTES A REGISTRAR
05.08.82	17469	Ab/82-Firma un documento junto a otros alumnos del Liceo No.3 solicitando la derogación de varias disposiciones en vigencia y la realización de mejoras en dicho Instituto. Dicha solicitud motivó 10 días de suspensión a todos los alumnos.Eval.A-1 (GM)(LA)

Fs.1

JUNTA DE COMANDANTES EN JEFE 091974-6
S. I. D.

Dep. I Secc. I
Sub Secc. A/N
Ficha Nro. _____ Confec 6.4.79

MADRUGA DE LOS SANTOS — María Cristina
Apellidos — Nombres

DOCUMENTOS: C/C A.P.A. 8786 C/I. _____
Serie Nro. Nro. Dpto.

OTROS DOC. _____
Pasaporte Lib. Enrol. etc.

NACIMIENTO: _____
Fecha Lugar

DOMICILIO: _____
Calle Nro. Teléf. Ciudad o Localidad

PROFESION U OCUPACION: _____

LUGAR: _____ CARGO: _____

IDEOLOGIA POLITICA: _____ CLASIFICACION: _____

DATOS COMPLEMENTARIOS: _____
Est. Civil Cónyuge Hijos

Otros familiares

Fs.2

Fecha	Documentos	091974 ANTECEDENTES A REGISTRAR
11.12.78	D.1679	- Delegado de Mesa por las **listas** 700,4190,9988 , en las elecciones **nacionales** del año 1971, por el Departamento de **Montevideo** . Circuito Nº336 (Pág. No 0393) .- (Y)

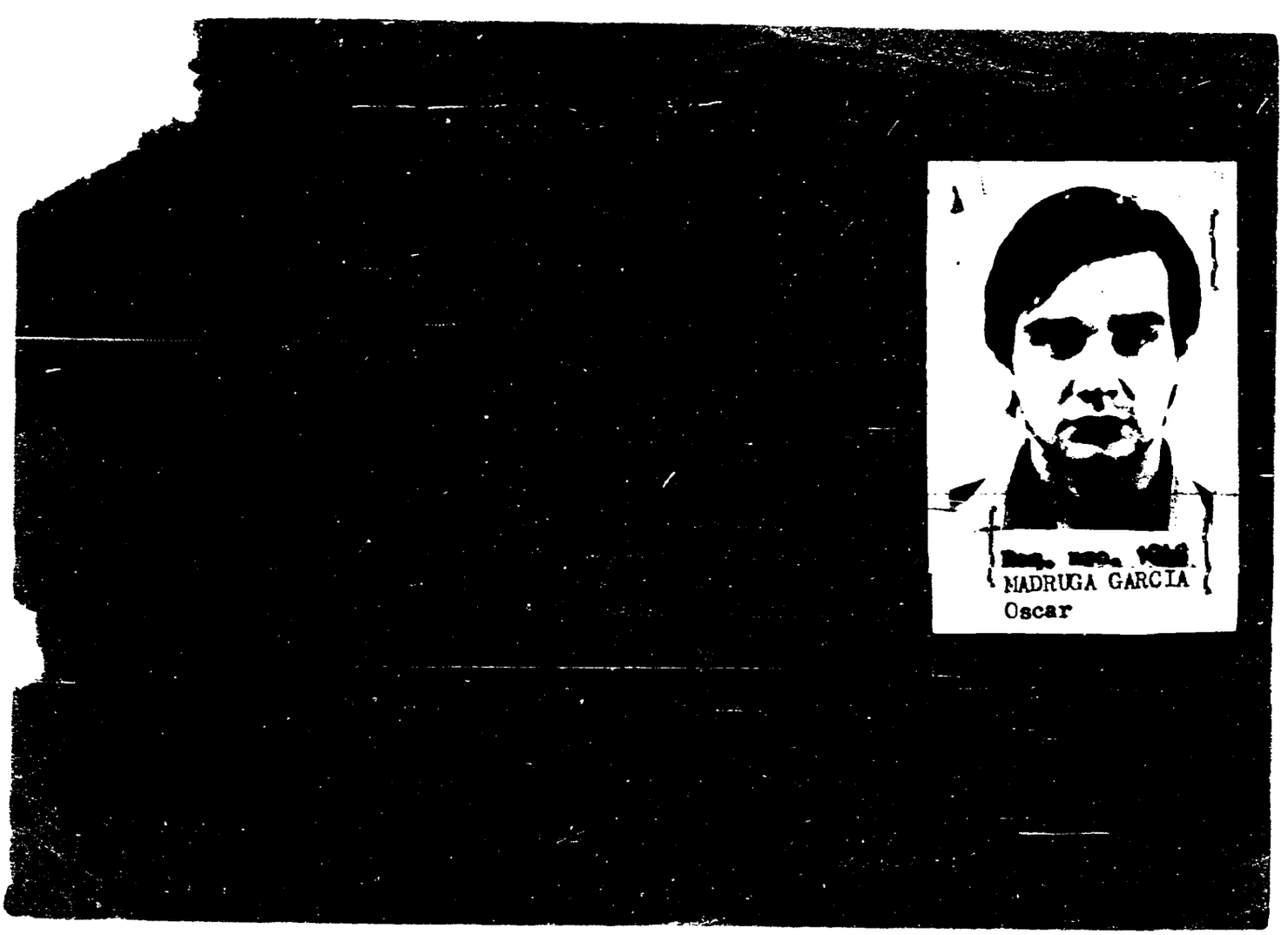
MADRUGA GARCIA
Oscar

091975

FS-3

FECHA	DOCUMENTOS	MADRUGA GARCIA, OSCAR — ANTECEDENTES A REGISTRAR
29.4.83	26057 Pag.278	-1971/78: En información referente al P.C.R., obtenida por el Dpto.III/SID, en éste período se establece: Existen indicios de que el causante se encuentra en Bs.As.-EVAL:A-2.- Indica (1) al (4).- (P).-
01.06.83	18347/82 Pag.048	-01.09.82-Indica idem Doc. 0300/77.-EVAL:A-2 (Q)
23/12/83	D.31852 Pág.800 801.	-Idem Doc.14/75. EVAL.A-1 (P).-
10.3.84	11041 / 82 PAG. 3037	- POSEE ANTECEDENTES EN EL C.N.I.A. EVAL - A - 1. (B) INDICA ( ) ( ) ( )

Fecha de confeccionado 22/4/972

091976-1

PE FS1

MINISTERIO DE DEFENSA NACIONAL
S. I. D.

Dep. I Secc. I

Ficha Nro. ..... Confec. .....

MADRUGA LUCERO (Apellidos) Ramón Heber (Nombres)

DOCUMENTOS: C/C. ..... (Serie / Nro.) C/I. ..... (Nro. / Dpto.)

OTROS DOC. ..... (Pasaporte / Lib. Enrol. / etc.)

NACIMIENTO: ..... (Fecha / Lugar)

DOMICILIO: ..... (Calle / Nro. / Teléf. / Ciudad o Localidad)

PROFESION U OCUPACION: .....

LUGAR: ..... CARGO: .....

IDEOLOGIA POLITICA: ..... CLASIFICACION: .....

DATOS COMPLEMENTARIOS: ..... (Est. Civil / Conyuge / Hijos)

137785

..... (Otros familiares)

Fs 2

Fecha	Documentos 091976	ANTECEDENTES A REGISTRAR
4/3/72	D-696	En el allanamiento efectuado en el domicilio de la Sra.DORELO de DE MATTEIS encontrándose en compañía de Juan Alberto DEMATTEIS DORELO y Ivonne FUOUL FERRERA ZOHAIN de DORELO,fue incautado documentos del MLN con detalles de todos los atentados cometidos en el mes de Junio,un papel escrito con instrucciones sobre sistema de propaganda política, un parte de guerra donde menciona los atentados cometidos por los sediciosos en el mes de Mayo y Junio,fotografías de operativos policiales y militares,cintas grabadas,1 pistola cal.635,una libreta de propiedad de motoneta marca Vespa a nombre de Ramón Heber MADRUGA LUCERO ,una libreta de posible contacto,pamflectos,etc.Practicadas las averiguaciones correspondientes fueron puestos en libertad.(NN)

SERVICIO DE INFORMACION DE DEFENSA

Dep. 1

091977-9

FS 1

Confeccionado el 29 ABR. 1975

V A R I O S

FOTO

Apellidos MADRUGA DE LOS SANTOS

Nombres Washington

Fecha de Nacimiento 20 años en 1974. 14.IV.954 (1)

Lugar de Nacimiento Uruguay Dpto. Montevideo

Est. Civil Soltero

Cred Cívica APB 8058 (3) BOD 23.794 Céd. Identidad 1.649.944

Otros Documentos

Ocupación Peón de "MAR AZUL" (4)

Padre JUAN FRANCISCO (5)

Madre INES

Domicilio Tacuarembó 1029 - Nº 1012 (2) Oficial 5 Nº 1874 (6) Ciudad MONTEVIDEO.-

Otros datos

Imp. CHIESA Hnos. Ltda. 10.000 - 12 - 73

FS.2

FICHA COMPLEMENTARIA

DOCUMENTO		09 1977 ANTECEDENTES
Fecha	Origen	
29.V.74 JPM PD 07.00 a 07.00	Doc. 1138	- Detenido en una manifestación llevada a cabo el día 1ro. de Mayo en la intersección de las calles Ejido e Isla de Flores.-(SS)-
14.I.982	10.978	5.IV.971 - Afiliado a la "U.J.C." con el Nº 29224, Seccional Sur, según material incautado por O.C.O.A. en procedimiento realizado el 21 de diciembre de 1981 EVAL: A - 1 Indica del (1) al (2)
11.V.983	. . . .	Se contesto en Memo(A) Nº 999/83 para ANCAP..-
11.V.983	26634/06	Indica (3) al (6).- (uu)

FS-3

JUNTA DE COMANDANTES EN JEFE **091077**

S. I. D.

Dep. I Secc. 1

Sub Secc. A/N

Ficha Nro. ____ Confec. 2.2.76

MADRUGA — Washington

Apellidos — Nombres

DOCUMENTOS: C/C ____ Serie ____ Nro. ____ C/I. ____ Nro. ____ Dpto. ____

OTROS DOC. ____ Pasaporte ____ Lib. Enrol. ____ etc. ____

NACIMIENTO: ____ Fecha ____ Lugar ____

DOMICILIO: Tacuarembó 1012 ____ Calle ____ Nro. ____ Teléf. ____ Ciudad o Localidad

PROFESION U OCUPACION: ____

LUGAR: ____ CARGO: ____

IDEOLOGIA POLITICA: Comunosta CLASIFICACION: U.J.C.

DATOS COMPLEMENTARIOS: ____ Est. Civil ____ Cónyuge ____ Hijos

UTAA

Otros familiares

PS.4

Fecha	Documentos 09 1977	ANTECEDENTES A REGISTRAR
17.12.75	2117	Afiliado a la Seccional Cordón de la proscripta U.J.C. con el No.29.224 de acuerdo a una lista de integrantes de la misma, recientemente capturada en un "berretín" del domicilio de MARIA DEL ROSARIO GONZALEZ SCAYOLA DE FERNANDEZ. Eval. A-1.(E).-

JUNTA DE COMANDANTES EN JEFE "ANTINACIONAL" 001978-7 Dep. I Secc. I PS-1

S. I. D.

Sub. Secc. A/N

Ficha N.º ..... Confec. 15/12/

MARRUGA — Apellidos

Yolanda — Nombres

DOCUMENTOS: C/C FAA 29.005 (1) — Serie, N.º

C/I. 2.010.891 (2) — N.º, Opto.

OTROS DOC. — Pasaporte, Lib. Enrol., etc.

NACIMIENTO: 04/8/952 (3) — Fecha

Treinta y Tres (4) — Lugar

DOMICILIO: Durazno 1975 (5) — Calle, N.º

Montevideo (6) — Teléf., Ciudad o Localidad

PROFESION U OCUPACION: U.T.U. (7)

LUGAR:

CARGO: Contratada Zafral (8)

IDEOLOGIA POLITICA:

CLASIFICACION:

DATOS COMPLEMENTARIOS: Casada (9) — Est. Civil, Cónyuge, Hijos

Hija de: Ctilia (10) — Otros familiares

~~181310~~

Fs.2

Fecha	Documentos	91978 ANTECEDENTES. A REGISTRAR
01/9/82 No.971/82	C.H.C.P. PERMANENCIA DE MONTEVIDEO.-	-06/12/82: En la fecha se contestó dicha constancia a nombre de la causante S/A en este Servicio para su Permanencia en la Universidad del Trabajo .-Indica del (1) al (10) ANTECEDENTES REGISTRADOS EN LA D.I.I..- -12/12/976:Se establece que en 1975 Afilió a Ana María ALMEIDA CORREA a la U.J.C. - Acta No.248 del 16/8/975 tomada a dicha persona en el Bn.de Ing. No.10.- (RJ)

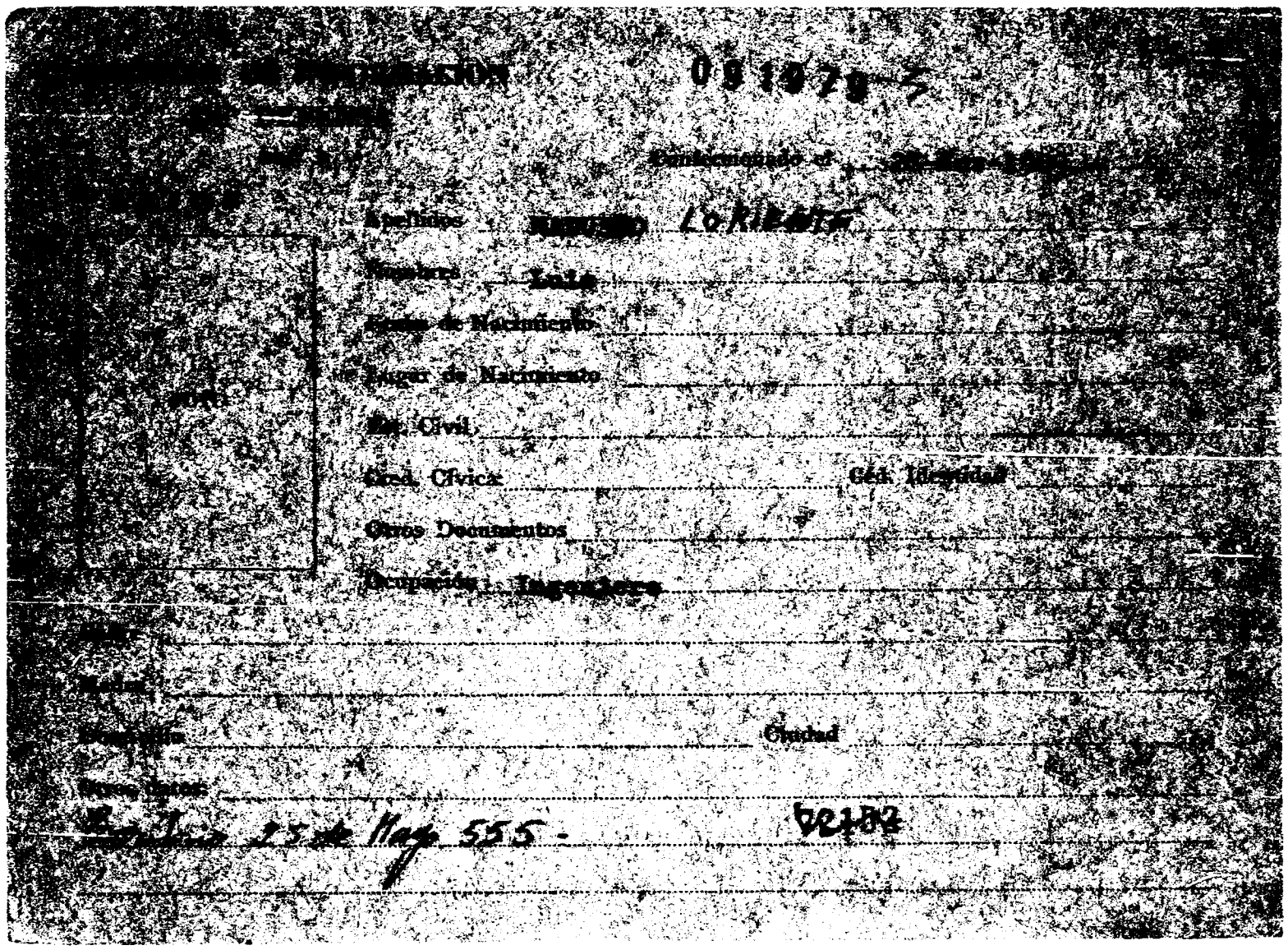

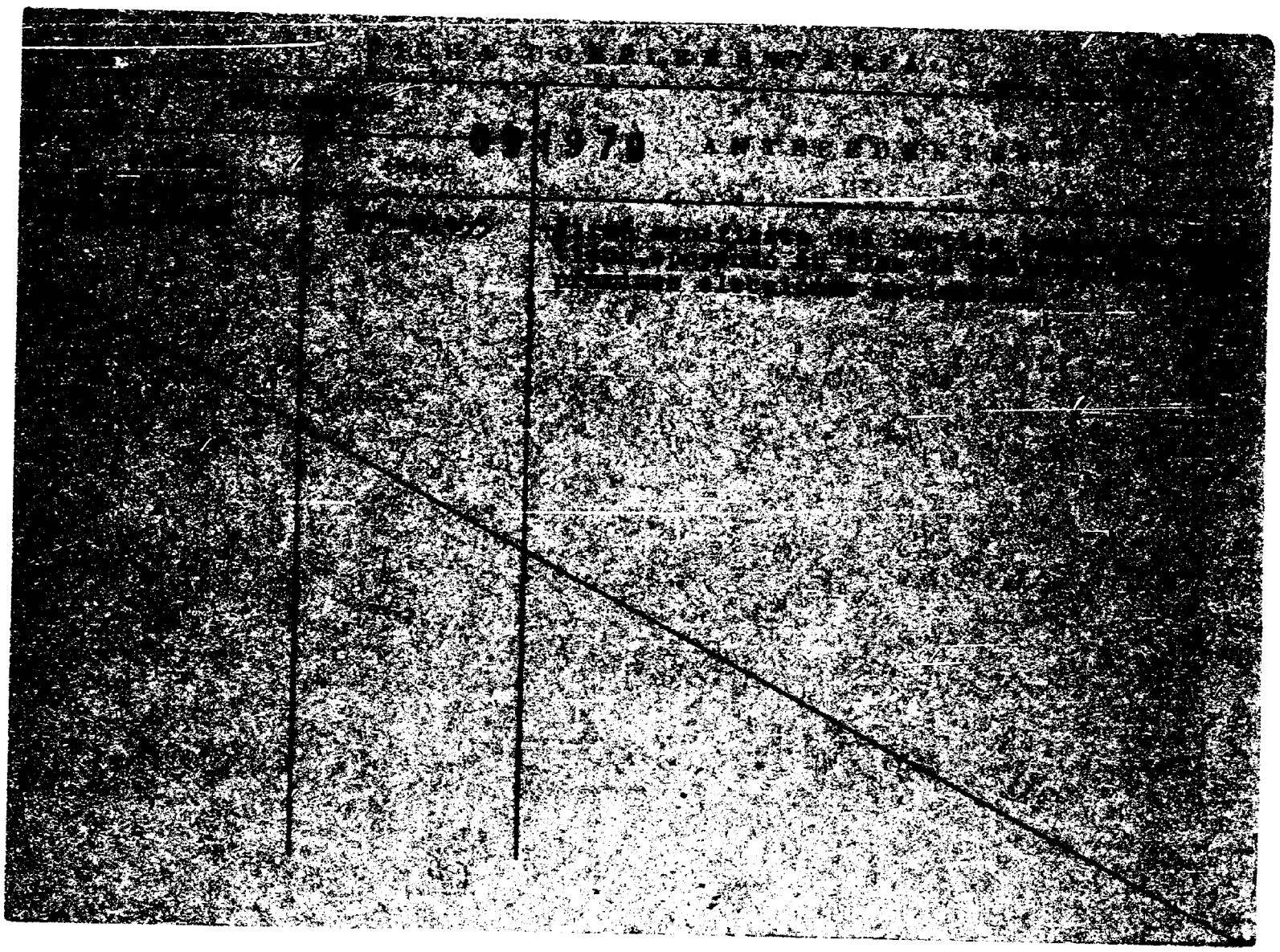

SERVICIO DE INFORMACION
DE DEFENSA
Dep. I

091980-3 35 FS 1

Sección

Ficha Nº

VIIIC

Nombres y Apellidos: MAECHI Wálter

Fecha y Lugar Nac.:

Cred. Cív.: Serie Nº Ced. Identidad:

Otros documentos:
(Pasaporte - Libreta Enrolam. - etc.)

Domicilio:
(Ciudad o Localidad) (Calle) (Nº) (Teléf.)

Foto

Profesión: Funcionario Bancario

Cargo y Lugar: (ciudad de Paysandú)

Ideol. Política: Actuación: DIRIGENTE de la Asociación Bancarios del Uruguay.

Datos Complementarios:

Apreciación General:

10548

Ficha confeccionada: 15 de febrero de 1967

FICHA COMPLEMENTARIA

F3.2

Documento		0 9 1980 ANTECEDENTES
Fecha	Origen	
	AEBU/66	-Vocal de la Asociación de Bancarios del Uruguay en la Seccional Paysandú durante el período de 1966/67.-

091981-1 FS.1

JUNTA DE COMANDANTES EN JEFE
S. I. D.

Dep. I Secc. I
Sub Secc. A/N
Ficha Nro. ____ Confec. 6.4.79

MAEDO NAHASONE — Apellidos
Jorge Harno — Nombres

DOCUMENTOS: C/C B.R.A.18004 — Serie Nro. — C/I. ____ — Nro. Dpto.

OTROS DOC. ____ — Pasaporte Lib. Enrol. etc.

NACIMIENTO: ____ — Fecha Lugar

DOMICILIO: ____ — Calle Nro. Teléf. Ciudad o Localidad

PROFESION U OCUPACION: ____

LUGAR: ____ CARGO: ____

IDEOLOGIA POLITICA: ____ CLASIFICACION: ____

DATOS COMPLEMENTARIOS: ____ — Est. Civil Cónyuge Hijos

Otros familiares

Fs. 2

Fecha	Documento 0 9 1 9 8 1	ANTECEDENTES A REGISTRAR
11.12.78	D.1679	- Delegado de ~~Mesa por las listas~~ 808,1808 , en las elecciones nacionales del año 1971, por el Departamento de Montevideo . Circuito No. 2234 (INFORME CORTE ELECTORAL).- (Pág.Nº 0394) (Y)

FS 1

SERVICIO DE INTELIGENCIA
División I
(Seguridad)

MINISTERIO DE DEFENSA NACIONAL M / F
SERVICIO DE INFORMACION DE DEFENSA
091982-9

..... Sección
Act. Ant. Nac.
Ficha N° 16105

Nombres y Apellidos: **MAER TENS, Roberto**

Foto

Fecha de Nacimiento: .....

Lugar de Nacimiento: .....
(País - Ciudad o Localidad - etc.)

Cred. Civ.: Serie ..... N.° ..... Ced. Identidad: .....

Otros documentos: .....
(Pasaporte - Libreta Enrolam. - etc.)

Domicilio: .....
(Ciudad o Localidad) (Calle) (N.°) (Telef.)

Filiación
- Edad Aparente ..... Color del Cutis .....
- Color del Cabello ..... Estatura Aproximada .....
- Complexión ..... Aspecto Social .....
- Señas particulares .....

Ficha confeccionada en **Montevideo,** el **2 de julio de 1965.-**

091982

F5.2

ACTIVIDADES

(1) Laborales: Profesión Escritor.- Lugar de trabajo .....

Cargo ..... Antigüedad .....

Otras Actividades .....

.....

(2) Políticas: Ideología ..... Actuación .....

Antecedentes .....

Antecedentes familiares .....

(3) Sociales: Estado Civil ..... Religión ..... Figuración .....

Grado Instrucción ..... Lugares que frecuenta .....

(4) Económicas: Situación ..... Capital aprox. ..... Vehiculo ..... marca y N.o

Otros datos .....

Datos Complementarios .....

Apreciación Personal Gral. .....

.....

.....

[illegible] TERS FICHA COMPLEMENTARIA Roberto

Documento		091982 Antecedentes
Fecha	Origen	
19/V/1965.	B-72-D-100.	En la fecha hizo uso de la palabra en un acto que se realizó en la Fonoplatea de "Radio Nacional", acto éste organizado por el Comité de Trabajadores de la Cultura" del "Frente Izquierda de Liberación"(F.I.D.E.L.)donde se consideró el tema de "Rechazo a la invasión de EE UU en Santo Domingo".
17/V/965.	B 75-(1)-D-747 "EL POPULAR"	
22/V/965.	75/787.	
10-VI/965	B 75 (1) D 577	Escritor. Firmante de un manifiesto de fecha 31/V/965 de apoyo al II Congreso Continental de Solidaridad con Cuba castrista,en el que se reitera el repudio a cualquier forma de ataque contra el régimen comunista cubano. Posteriormente este Congreso fué prohibido por el Gobierno de la República.
10.VI.965	75/940. "EL POPULAR"	-En el local del Semanario "MARCHA" se realizará una exposición de obras de artistas plásticos y escritores uruguayos a las 1800 horas.Posteriormente en el mismo lugar a las 1900 horas se realizará un acto en el que el reseñado hará uso de la palabra en apoyo de la Autodeterminación de los Pueblos y su Solidaridad con Cuba Revolucionaria y el Pueblo Dominicano.
12.VI.65.	75/957.- El Popular.-	-La exposición y el acto es en apoyo a la concentración del viernes 18 en el Palacio Peñarol, demostrando su repudio a la prohibición del Congre-

FICHA CONFIDENCIAL

Documento 001982 Antecedentes

Fecha	Origen	
		se Continental de Apoyo a Cuba y por la Autodeterminación de los Pueblos.-

FALTA FICHA CARATULA

Fs. 1

JUNTA DE COMANDANTES EN JEFE

S. I. D.

91983-7

Dep. I Secc. I

Sub Secc. A/N

Ficha No. ..... Confec. .....

MACRTENS ..... Roberto .....

Apellidos Nombres

DOCUMENTOS: C/C. ..... **C/I.** .....

Serie No. No. Dpto.

OTROS DOC. .....

Pasaporte Lib. Enrol. etc.

NACIMIENTO: .....

Fecha Lugar

DOMICILIO: .....

Calle No. Teléf. Ciudad o Localidad

PROFESIÓN U OCUPACIÓN: .....

LUGAR: ..... **CARGO:** .....

IDEOLOGÍA POLÍTICA: ..... **CLASIFICACIÓN:** .....

DATOS COMPLEMENTARIOS .....

Est. Civil Cónyuge Hijos

.....

Otros familiares

Fs 1

SERVICIO DE INFORMACION DE DEFENSA

Dep. 1

U 91984-5

Confeccionado el 23-IV-1970.-

VARIOS

FOTO

Apellidos MARSO SILVA

Nombres Alberto

Fecha de Nacimiento 20 años (1968)

Lugar de Nacimiento Uruguay

Est. Civil: Soltero

Cred. Cívica ..... Ced. Identidad .....

Otros Documentos .....

Ocupación Estudiante de Medicina.

Padre .....

Madre .....

Domicilio Calle B No.7936 a la altura del Cno.Maldonado Km.16 Ciudad Montevideo.

Otros datos: .....

78159

FICHA COMPLEMENTARIA

FS 2

DOCUMENTO Fecha	Origen	091984 ANTECEDENTES
11-VIII-968	B72-D37 Parte 118	-Detenido durante las Medidas Prontas de Seguridad por proferir insultos y mofas a funcionarios policiales.-

JUNTA DE COMANDANTES EN JEFE 091985-2

S. I. D.

Dep. I Secc. I

Sub Secc. A/N

Ficha Nº ..... Confec. 24/4/80

MAESO — Apellidos

Américo — Nombres

DOCUMENTOS: C/C ..... (Serie / Nº) C/I. ..... (Nº / Dpto.)

OTROS DOC. ..... (Pasaporte / Lib. Enrol. / etc.)

NACIMIENTO: ..... (Fecha / Lugar)

DOMICILIO: ..... (Calle / Nº / Teléf. / Ciudad o Localidad)

PROFESION U OCUPACION: .....

LUGAR: ..... **CARGO:** .....

IDEOLOGIA POLITICA: ..... **CLASIFICACION:** .....

DATOS COMPLEMENTARIOS: ..... (Est. Civil / Cónyuge / Hijos)

..... (Otros familiares)

F5/2

Fecha	Documentos	091985 ANTECEDENTES A REGISTRAR
	DNII	-Candidato de la lista Nº 2, Sector A en carácter de Suplente a la Asamblea Representativa, en las elecciones de la Cooperativa de Consumos de Transporte, por el período 1975/77.- (C.H.C.P. Nº 3000 SOLICITADA el 23/11/78 EN SECC. 9a. MDEO. a nombre de MAESO LARRIEU, Américo Hugo (U)

Imp. Nacional 84/79

ERIO DE DEFENSA NACIONAL

S. I. D.

"S"

091986-O

PS-1

Dep. I Secc. I

Sub-Secc. C

Ficha Nº ..... Confec. 18/4/73

..... Carlos .....

Apellidos Nombres

DOCUMENTOS: C|C ..... C|I .....

Serie Nº Nº Dpto.

OTROS DOC.: .....

Pasaporte Lib. Enrol. etc.

NACIMIENTO: 8/6/939 (1) Montevideo(2)

Fecha Lugar

DOMICILIO: .....

Calle Nº Telef. Dpto. Localidad

Ministro de Relaciones Exteriores(1984)(6)

PROFESION U OCUPACION: Dr. Abogado(3)

LUGAR: M **CARGO** .....

IDEOLOGIA POLITICA ..... **CLASIFICACION** .....

DATOS COMPLEMENTARIOS Casado(4) 1 Hijo(5)

Est. Civil Conyuge Hijos

VIAJE

otros familiares

- PS 2

FECHA	DOCUMENTOS	091986 ANTECEDENTES A REGISTRAR
18/4/73	Memo. 023	Actuó como intermediario en el cobro del dinero que se pagó al M.L.N. por el rescate de Jorge BERMBAUM, fué secuestrado el día 17/8/71 y su liberación se produjo el día 18/8/71; se presume que no fué secuestrado por los sediciosos del M.L.N.-(II) Eval.a-6
29/10/77	"EL PAIS" Pag.5.	Fué designado por el Consejo de la Nación 5to.Suplente del Consejo de Estado.Como hombre público se desempeña como director del Departamento de Investigaciones y Sumarios del Tribunal de Cuentas.Actuó como docente en Preparatorios y en la Facultad de Derecho.Es consejero de la Asociación de Industrias Textiles (Cámara de Industrias).- (GG)
4.11.8	Doc.9220	"La Mañana"01/09/81/-Fue Docente de la Facultad de Derecho;Dirigente de la Cámara de Industrias; Asesor Letrado de AFE y del Tribunal de Cuentas;dirgió el Departamento de Investigaciones y Sumarios de éste último. Directivo de CADE y Consejero de Estado suplente,fue nombrado Ministro de Trabajo 24/DIC/79;y en la fecha es confirmado para seguir desempeñando funciones en dicha cartera, ante la conformación del nuevo Gabinete Ministerial presidido por el Tte.Gral(R) Gregorio ALVAREZ.- Indica 1 al 5) (AD)
19.2.82	Doc.12117	-"LA MAÑANA" 19.FEB/82-Al ser consultado el causante sobre el problema generado por la ausencia de unidades de Transporte de la empresa CUTCSA expresó:"fué una situación anormal y distorsionada, que se generó en función de la interpretación de la aplicación de las normas de transito vigentes", no hay antecedentes de hechos similares que se hayan producido en los

FECHA	DOCUMENTOS	ANTECEDENTES A REGISTRAR
		últimos tiempos, pero todos recordarán que meses atrás se arregló conversando en el propio Ministerio de Trabajo una situación similar". "Se trata de una situación anormal , no esta prevista en la ley y por tanto es ilegal,por lo que el Ministerio de Trabajo no puede ni debe intervenir"."Las puertas del Ministerio estan siempre abiertas para aquellos que actúan dentro del marco de la ley".(TJ)
22.1.82	D.11154	- El suscrito,presidirá una delegación que integrada por el Dr. Joaquín Reyes Delgado y la Encargada de Negocios Mabel Barindelli concurrirá a la VII Conferencia Interamericana de Ministros de Trabajo.-Se confirmará.-(Telex) (Y)
8.2.83	D.24268	"La Mañana"03/SET/82/Informa que el causante cesó en su cargo de titular de la cartera de Trabajo y Seguridad Social, pasando a desempeñarse como Titular del M.RR.EE..-(AD)
6.7.83.	28095/11	"MAYORIA" No.9 (Estocolmo 9.6.83): El causante mantuvo una entrevista durante la visita de los reyes de España con Fernando MORAN (Canciller Español) durante la cual se planteó por parte de MORAN, la clausura de "La Democracia a lo que el causante adujo que FERREIRA era un delicuente a lo que replicó el canciller español que el Rey de España no tenía por mejor costumbre recibir y saludar a los delicuentes.-Eval.A-1.-(FE)

FECHA	DOCUMENTOS	091986 ANTECEDENTES A REGISTRAR
8.7.83	28056/83 Pág.28056	- Periódico MAYORIA Nro.7. de fecha 12 de Mayo 1983, en el mismo aparece una critica al causante porque expresó en el Congreso de la Federación Iberoamericano de Periodistas que : "el gobierno es partidario de la existencia del principio de la libertad de prensa ".- Eval: A-1.- (AA).-
29.12.83	33203	"LA DEMOCRACIA" 16.12.83: En su edición de la fecha informa que el causante concurrió a la C.de Bs. As. a presencia la asunción del Dr.Alfonsin, teniendo una dura discusión con Roberto ASIAIN.(BR).
4.5.84	8402347/4	"BUSQUEDA" - En su edición de fecha 4.4.84 dentro del informe especial titulado "Los uruguayos desaparecidos en la Argentina" se publica una entrevista realizada al causante respecto al tema. En la misma manifiesta que el Ministerio recibió denuncias de desapariciones de uruguayos en la Argentina, las que fueron tramitadas ante las autoridades de dicho país.Habiendo recibido como respuesta del Gobierno Argentino en todos los casos que no se encontraban detenidos ni a disposición de ningún órgano público,prosiguiéndose las averiguaciones tendientes a aclarar los respectivos casos. Informa asimismo la posición oficial del Gobierno uruguayo respecto a dichas denuncias, que no es otra que la preocupación por la suerte de cualquier conciudadano en el exterior.(OO)Ind.6

091987-8

SERVICIO DE INFORMACION DE DEFENSA

Dep. I

V A R I O S

Confeccionado el 7.11.77

FOTO

Apellidos MAESO CELLA

Nombres Carlos Alfonso

Fecha de Nacimiento 9.9.44

Lugar de Nacimiento 20a. Seccional Judicial de Montevideo

Est. Civil

Cred. Cívica ..... Céd. Identidad 1.012.547

Otros Documentos

Ocupación Empleado de AC.S.A. (Banco Comercial)

Padre Raúl Jaime

Madre Milka Rosa

Domicilio Areclaga No. 3295 (1967) Ciudad Montevideo

Otros datos:

7214

chiesa hnos. - 1000 - 5/77

FICHA COMPLEMENTARIA

DOCUMENTO 091987.		ANTECEDENTES
Fecha	**Origen**	
28.10.77 Memorandum No. 7202/77 D-3 DNII	D. 1122	18.10.67.- En la fecha fue detenido en la vía pública por repartir panfletos contra el decreto de "Medidas Prontas de Seguridad".- Redactor responsable del Boletín Informativo de - "APACOA".- 12.7.71 - Se establece que su nombre figura en una lista hallada en el procedimiento de Javier de Viana No. 2335.- (S).-
1.11.83	31109/579	17.2.970: Su nombre figura en una lista hallada en el procedimiento realizado en el domicilio de Luce Brune SPINACI CANTONI, en el día de la fecha. En el lugar se incautó abundante material de la F.A.U., panfletos del M.L.N. y un mimeografo hurtado a la Impresora ORBIS. Eval. A-2.(ME)

MINISTERIO DE DEFENSA NACIONAL
S. I. D.

091988-6

Dep. I Secc. 1
Sub - Secc. G 73
Ficha Nro. ____ Confec 14/XI/

MAESO — Apellidos
CARLOS — Nombres

DOCUMENTOS: C/C. ____ Serie ____ Nro. ____ C/I. ____ Nro. ____ Dpto. ____

OTROS DOC. ____ Pasaporte ____ Lib. Enrol. ____ etc.

NACIMIENTO: ____ Fecha ____ Lugar ____

DOMICILIO: ____ Calle ____ Nro. ____ Teléf. ____ Ciudad o Localidad ____

PROFESION U OCUPACION: Dr.-Vocal alterno

LUGAR: Asociación de Industrias Textiles del Uruguay CARGO: ____

IDEOLOGIA POLITICA: ____ CLASIFICACION: ____

DATOS COMPLEMENTARIOS: ____ Est. Civil ____ Conyuge ____ Hijos ____

Otros familiares

RS-2

Fecha	Documentos	091988 ANTECENDENTES A REGISTRAR
7/XI/73	EL DIA	Indica adelante.(RR)

MINISTERIO DE DEFENSA NACIONAL
S. I. D.

091989-4

fs.1

Dep. I 30.7.74 Secc. I
Sub - Secc. G
Ficha Nro._____ Confec._____

MASSO LANDONI — Apellidos
Eduardo Pablo — Nombres

DOCUMENTOS: C/C. BAB 17.121 (Serie / Nro.) C/I. 811.052 (Nro. / Dpto.)

OTROS DOC. _____ (Pasaporte / Lib. Enrol. / etc.)

NACIMIENTO: 7.9.38 (Fecha) Dpto. Montevideo (Lugar)

DOMICILIO: Bvar. José Batlle y Ordoñez 1859 Ap/ 1 (Calle / Nro.) _____ (Teléf.) Dpto. MONTEVIDEO (Ciudad o Localidad)

PROFESION U OCUPACION: _____

LUGAR: _____ CARGO: _____

IDEOLOGIA POLITICA: COMUNISTA CLASIFICACION: ACTIVISTA

DATOS COMPLEMENTARIOS: _____
(Est. Civil / Conyuge / Hijos)

_____
Otros familiares

Fs-2

Fecha	Documentos	091989 ANTECEDENTES A REGISTRAR
18.6.74	D.1518	Integrante activista del Sindicato Nacional de Telecomunicaciones, el mismo responde a la corriente política del Partido Comunista.- Evaluación A-1.-(I).-
11.6.74	D. 1444 (Ev. B-2)	- Dirigente de la Asociación de funcionarios de Telecomunicaciones.- (OO)
1.7.74	D. 1570 (Ev. A-1)	- Figura en una lista de militantes que responden a orientación comunista del Sindicato Nacional de funcionarios de Telecomunicaciones.- (OO)

JUNTA DE COMANDANTES EN JEFE

S. I. D.

091990-2

21.05.81

Fs 1

Dep. I Secc. I

Sub Secc. A/N

Ficha Nº ____ Confec. ____

MAESO COLICIGNO — Gualberto Guillermo

Apellidos — Nombres

DOCUMENTOS: C/C AUA 4986 — C/I. 643529

Serie — Nº — Nº — Dpto.

OTROS DOC. ____

Pasaporte — Lib. Enrol. — etc.

NACIMIENTO: 28.10.32 — Montevideo

Fecha — Lugar

DOMICILIO: Anterior: Colorado 1836 - Carlos Anaya Nro.2761 (~~1976~~)
Actual: Avda Italia 3608 Pasaje A 1694 Ap.1

Calle — Nº — Teléf. — Ciudad o Localidad

PROFESION U OCUPACION: Funcionario

LUGAR: ~~Bco. Hipotecario del Uruguay~~ desde el 07.08.74 — CARGO: ____

IDEOLOGIA POLITICA: ____ CLASIFICACION: ____

DATOS COMPLEMENTARIOS: ____

Est. Civil — Cónyuge 41.775 — Hijos

Hijo de: Gualberto Guillermo y María

Otros familiares

FS. 2

Fecha	Documentos	091990 ANTECEDENTES A REGISTRAR
21.05.81	- - - - -	- Datos extraídos de la CHCP Nro, 2328/80, proveniente del BHU, a nombre del causante: 16.08.76 - Según Mem. 316 del D-2, recibe la revista "El Mensajero", con fecha 17.06.76.- Según Acta de la D.N.I.I. se establece que el causante es titular de las anotaciones (16.08.76) (EE)

Imp. Nacional 716/79

091991-0 FSL

SERVICIO DE INFORMACION DE DEFENSA

Dep. 1

Confeccionado el 23-IV-1970.-

VARIOS

FOTO

Apellidos MAESO RODRIGUEZ

Nombres Gustavo Adolfo

Fecha de Nacimiento 47 años (1968)

Lugar de Nacimiento Uruguay

Est. Civil: Casado

Cred. Cívica ..... Ced. Identidad .....

Otros Documentos .....

Ocupación Empleado de la Sección Contaduría de Pilar.

Padre .....

Madre .....

Domicilio Juan Manuel Blanes 880 Ciudad Montevideo

Otros datos: .....

72155

FICHA COMPLEMENTARIA

DOCUMENTO		091991 ANTECEDENTES
Fecha	Origen	
7-VIII-968	B72-D37 Parte 111	-Detenido por violación del Decreto de Medidas Preventes de Seguridad.-

JUNTA DE COMANDANTES EN JEFE

S. I. D.

FALLECIDO

91992-8

Fs. 1

Dep. I Secc. I

Sub Secc. A/N

Ficha No. ..... Confec. .....

MAESO José

Apellidos Nombres

DOCUMENTOS: C/C. ..... **C/I.** .....
Serie No. No. Dpto.

OTROS DOC. .....
Pasaporte Lib. Enrol. etc.

NACIMIENTO: .....
Fecha Lugar

DOMICILIO: .....
Calle No. Teléf. Ciudad o Localidad

PROFESIÓN U OCUPACIÓN: .....

LUGAR: ..... **CARGO:** .....

IDEOLOGÍA POLÍTICA: ..... **CLASIFICACIÓN:** .....

DATOS COMPLEMENTARIOS .....
Est. Civil Cónyuge Hijos

.....
Otros familiares

PS 1

091993-6

JUNTA DE COMANDANTES EN JEFE

S. I. D.

Dep. 1 Secc. 1

Sub Secc. A/N

Ficha Nro. _____ Confec. 28.1.76

MAESO DA SILVA — Juan M.

Apellidos — Nombres

DOCUMENTOS: C/C _____ C/I. _____

Serie Nro. Nro. Dpto.

OTROS DOC. _____

Pasaporte Lib. Enrol. etc.

NACIMIENTO: _____

Fecha Lugar

DOMICILIO: Daniel Muñoz 2255 _____

Calle Nro. Teléf. Ciudad o Localidad

PROFESION U OCUPACION: _____

LUGAR: _____ CARGO: _____

IDEOLOGIA POLITICA: Comunista CLASIFICACION: U.J.C.

DATOS COMPLEMENTARIOS: _____

Est. Civil Cónyuge Hijos

Otros familiares

Fecha	Documentos 0 9 1 9 9 3	ANTECEDENTES A REGISTRAR
17.12.75	21	Afiliado a la Seccional Cordón de la proscripta U.J.C. con el No. 16658 de acuerdo a una lista de integrantes de la misma recientemente capturada en un "berretín" del domicilio de MARIA DEL ROSARIO GONZALEZ SCAYOLA DE FERNANDEZ. Bval. A-1.(E).-

FS-2

Fecha	Documentos	0 9 1 9 9 3 ANTECEDENTES A REGISTRAR
17.12.75	211	Afiliado a la Seccional Cordón de la proscripta U.J.C. con el No. 16658 de acuerdo a una lista de integrantes de la misma recientemente capturada en un "berretín" del domicilio de MARIA DEL ROSARIO GONZALEZ SCAYOLA DE FERNANDEZ. Eval. A-1.(E).-

MINISTERIO DE DEFENSA NACIONAL

S. I. D.

091994-4

Dep. I F5 2 S

Sub-Secc.

Ficha Nº ..... Confec

3-12-68

MAESO (Apellidos) Luis Alberto (Nombres)

DOCUMENTOS: C|C ..... (Serie, Nº) C|I ..... (Nº, Dpto.)

OTROS DOC.: ..... (Pasaporte, Lib. Enrol., etc.)

NACIMIENTO: ..... (Fecha, Lugar)

DOMICILIO: ..... (Calle, Nº, Telef., Ciudad o Localidad)

PROFESION U OCUPACION: Bancario

LUGAR: ..... **CARGO** .....

IDEOLOGIA POLITICA ..... **CLASIFICACION** .....

DATOS COMPLEMENTARIOS .....

Est. Civil DIVSC Conyuge Hijos

otros familiares

F52

OCUMENTOS	091994 ANTECEDENTES A REGISTRAR
.76/33 30-4-66	Figura en la lista Nº12 de la Asociación de Empleados Bancarios del Uruguay postulandose por el Sistema referencial de Suplentes por el Sector Banca Oficial como Nº58 para la Asamblea General Representativa (capital) es de hacer notar que esta lista 12 se encuentra infiltrada de elementos de izquierda.-

JUNTA DE COMANDANTES EN JEFE.

S. I. D.

091995-1 Dep. I Sub- Secc. 1

Ficha Nº ..... Confec. 9.11.82

MAESO VALIÑO (1) María (2) Cristina

Apellidos Nombres

DOCUMENTOS: C/C. BCA 52365 (3) C/I. 1.089.153-8 (4)

Serie Nº Nº Dpto.

OTROS DOC. .....

Pasaporte Lib. Enrol. etc.

NACIMIENTO: 29.6.949 (5) Mdeo. (6)

Fecha Lugar

DOMICILIO: Rbla. O'Higgins 5435 Apto. 001 (7) Montevideo (10)

Calle Nº Teléf. Ciudad o Localidad

PROFESION U OCUPACION: Dra. Abogada (8)

LUGAR: ..... CARGO: .....

IDEOLOGIA POLITICA: Partido Nacional Gallinal (11) Nov./1982 CLASIFICACION: CONVENCIONAL (12)

DATOS COMPLEMENTARIOS Casada (9)

Est. Civil Cónyuge Hijos

.....

Otros familiares

179654

Fecha	Documentos	091995 ANTECEDENTES A REGISTRAR Fs 2
25.10.82	21507/PI	23.10.82:Hizó uso de la palabra en el "Encuentro de la Juventud" que se realizó en la sede de la Agrupación del Partido Nacional, Av. Uruguay 983, la cual es liderada por Alberto GALLINAL.-Eval.A-1.(TJ)
14.9.82	19082	Figura en el 4 lugar de la lista 8CF del Partido Nacional Agrupación Libertad y Servicio Dpto. de Rocha como candidato para integrar los Deliberantes Departamentales y Convenciones Nacionales en las Elecciones internas de los PP.PP. del 28 de Noviembre de 1982. (MB) INDICO (1) ó (9)
16.10.82	—	Por Oficio Nº. 837 /82 el S.I.D. comunica a la Corte Electoral, que de acuerdo a las disposiciones vigentes, no existen objeciones para que el causante integre la lista de referencia. (MB)
21.1.83	D.23889	-Ha expresado a la prensa que considera posible que no sean viables las elecciones del 84, agregó además que teme la usurpación de lema por grupos que tienen pactos con los Montoneros argentinos y el Ejército Sandinista.- Eval.:A-1 (MB)

MAESO VALINO, MARIA CRISTINA.

FECHA	DOCUMENTOS	091995 ANTECEDENTES A REGISTRAR Fs 3
13/1/83	22691/028	Electo 4 titulares. del Organo Deliberante Nacional del Partido Nacional por el Departamento de Montevideo Hoja de Votación B.C.F de acuerdo al resultado de las Elecciones Internas de los Partidos Políticos habilitados, efectuadas el 28-XI-82. — Eval. A-1 (BB). Indica 10 al 12
14.3.83	24842/83	8/3/83: Estuvo presente en el acto que se llevó a cabo en el local del Platense Patín Club, sito en la calle Daniel Muñoz y Juan Paullier. En el mismo quedó integrado el Directorio d del Partido Nacional realizandose también algunas mociones entre otras, el reconocimient de los órganos de prensa "LA DEMOCRACIA" y "LA RAZON" por la labor realizada como difusores de los ideales del Partido Nacional. Reconocimiento a la Convergencia Demócratica como fuerza gravitante dentro del P Partido, reconocimiento a los méritos de Juan Raúl FERREYRA SIENRA , la solidaridad por parte del Partido hacia la persona de Wilson FERREYRA ALDUNATE. El retorno al estado del derecho y la libertad sindical. Come así tambiém la anulación del exámen de ingreso a las Facultades. Estas mociones fueron aprobadas por la mayoría de los presentes. Ne ocurriendo lo mismo con la moción presentada por el sector que integra el Dr. MAESO, refiriéndose a la infiltración dentro del Partido de ideales contrarios a la tradición del P.N.- Eval. A-1.-(FE)

FECHA	DOCUMENTOS	091995 ANTECEDENTES A REGISTRAR Fs 4
18.3.83	24980/83 P.D.	-10.3.83.-Ha brindado apoyo total a Wilson FERREIRA ALDUNATE.Eval: A-1.(TT)
21.3.83.	24824/83	Catalogó como "una traición" a la moción presentada por el Directorio del Partido Nacional, la cual propone el dialogo con la Convergencia Demócratica.-"EL PAIS" 8/3/83.-(FE)
14.4.83.	25845/83 PAG.002/B (BC)	Está llevando a cabo conversaciones con Jorge SILVEIRA ZABALA (convencional de un sector del Consejo Nacional Herrerista, discrepante con el otro convencional del mismo sector, Luis Alberto LACALLE HERRERA), con vistas a un reagrupamiento de fuerzas en torno a SILVEIRA ZABALA. En reportaje publicado en "LA DEMOCRACIA" el 8/4/83, la cantante afirmó: "Yo nunca me sentí oficialesta", "En NOV/82, no ganó nadie, pienso que perdió el proceso"."En pronunciamiento de 1982 fue de adhesión global a la democracia y por lo tanto de contradicción con el régimen de hecho que está implantado".-Eval.A-1.-(FE)
25.4.83	26074/83	Desmintió versiones que la ubican como pasando a las filas de Jorge SILVEIRA ZABALA, explicando que su proposito no es cambiar de sector sino buscar mayores [illegible] de coincidencias politicas e ideologicas. Eval.A-1.(ME)

FECHA	DOCUMENTOS	091995 ANTECEDENTES A REGISTRAR Fs 5
13.5.83.	26595/2550	5/3/83: En la fecha se plantea en la Convención de P. Nacional la posibilidad de dialogar con la C.D.U, la causante se mostró contraría a dicha resolución.-Eval.A-1,-(FE)
24.5.83.	26678/04	11/5/83: Viajará a EE.UU, invitada por el Dpto. de Estado.-Eval.A-1.-(FE)
25.6.83	27819/1	18.6.83 "EL DIARIO" 17.6.83. "Libertado y Cambio" postula a la titular como candidata para el Ejecutivo Nacionalista de Montevideo, que será elegido en reunión de la fecha realizada en el Teatro del Círculo donde estará reunida la Convención Departamental de Montevideo.(ME)
25.6.83.	27901/01	Indica IDEM.Doc.27819, aportnado que la causante fue electa para integrar la Comisión Departamental de Montevideo.-(FE)
29.6.83	27745/ 54 y 55	Aporta información ya registrada en la ficha.Eval:A-1 (CO)
29.6.83	27883/3 P.D.	-18.6.83.-Indica Idem. a los Docs.Nros. 27819 y 27901.Eval:A-1.(TT)
7.7.83.	28070/01	Indica IDEM. Docs. 27819, 27901, 27883.-(FE)

091995

FA.	DOCUMENTOS	ANTECEDENTES A REGISTRAR
7.7.83.	24701/13	3.3.83. En la fecha se establece que figura como candidata de la lista 2 sub-lema "Unidad Blanca y Herrerismo" para la elección del Directorio del P.N., en el 2do. lugar de los suplentes.Eval.A-1.(ME)
12.7.83	27914/2	Indica idem al doc. 27819 y 27901.Eval.A-2.(ME)
5-9-83	29143/053.	Indica IDEM. Documentos No. 27819 y No. 27901.Eval. A-1 (JI).
23.9.83	29786/5	DESDE URUGUAY - AGO3/83 - Indica idem doc. 27901. Eval:A-2 (OO)
5.12.83	32501/15	Indica idem 27901.Eval:A-1 (OO)
11.1.84	33431/03	21.12.83:En la fecha se establece que la causante fue una de los que votaron en contra de la formula presidencial FERREIRA-PEREIRA.Eval A-1 (BR).-

- MAESO VALIÑO, Maria Cristina.

091995

Fecha	Documentos	ANTECEDENTES A REGISTRAR
6.2.84	8400039/ 007	-5.12.83: En la fecha se establece que en declaraciones vertidas a la prensa se ha mostrado discrepante con lo acontecido y la forma que adquirío el acto político del 27.11.83 Eval A-1 (BR).-
23.2.84	8400261/ 37	Ampliando doc. anterior se establece que expresó: "fue contradictorio y arbitratio". Con respecto a las elecciones dijo que creía en ellas como procedimiento electoral, pero se ha sobrevalorado la importancia de las urnas "yo no se la quito, p otros las sobrevaloran" Eval: A-1 (QO)
8.3.84	8401513/ 003	-7.3.84: Integra una de las tendencias del Movimiento Libertad y Servicio, los cuales emitieron un comunicado solicitando la modificación de la ley Fundamental No.2. Eval. A-2 (TL)
23.3.84	8490/ 084	Integra en calidad de 1S Titular el Organo Ejecutivo Departamental del Partido Nacional por el Departamento de Montevideo.- Eval.- (A-1) (KE)

Fecha	Documentos	081995 ANTECEDENTES A REGISTRAR
10.4.84	33090/83 Pág.57	-Indica Idem.Doc. 23691/83.Eval:A-1.(KE)
31.5.84	8403164/66	Indica idem doc. 8401513.Eval:A-1 (00)

VARIOS

FB.1

JUNTA DE COMANDANTES EN JEFE 091996-9 Dep. I Secc. I

S. I. D. Sub Secc. IMM

Ficha Nº ..... Confec. 2/6/80.-

MAESO ETCHEGOYEN — Apellidos
Medardo — Nombres

DOCUMENTOS: C/C BQB 3877 — Serie BPB 7912 — Nº
C/I. 494.750.- — Nº — Dpto.

OTROS DOC. — Pasaporte — Lib. Enrol. — etc.

NACIMIENTO: 11/6/917 — Fecha
Durazno — Lugar

DOMICILIO: Piratas Nº 4990.- — Calle — Nº — Teléf. — Ciudad o Localidad

PROFESION U OCUPACION:

LUGAR: IMM CARGO: Inspector.-

IDEOLOGIA POLITICA: CLASIFICACION:

DATOS COMPLEMENTARIOS: Casado.- — Est. Civil — Cónyuge — Hijos

Hijo de José Antonio y de Juana.- 72158

Otros familiares

F3-2

Fecha	Documentos 091996	ANTECEDENTES A REGISTRAR
2/6/80	D.N.I.I.	-18/11/949.Obrero Textil de "LA AURORA"; integrante del Comité de empresa de la mencionada fábrica; declaraciones favorables de "Paz" de la Unión Soviética.-(Datos extraídos de la C.H.C.P. de la secc. 19na. de fecha 24/11/978, Nº2306 (P)

Imp. Nacional 716/79

MINISTERIO DE DEFENSA NACIONAL

S. I. D.

091997-7

Fs. 1

Dep. I Secc. I

Sub-Secc. C

Ficha Nº ..... Confec. .....

MANSO **Raúl**

Apellidos . Nombres

DOCUMENTOS: C|C ..... Serie Nº C|I ..... Nº Dpto.

OTROS DOC.: ..... Pasaporte Lib. Enrol. etc.

NACIMIENTO: ..... Fecha Lugar

DOMICILIO: ..... Calle Nº Telef. Ciudad o Localidad

PROFESION U OCUPACION: Contador

LUGAR: ..... **CARGO** .....

IDEOLOGIA POLITICA ..... **CLASIFICACION** .....

DATOS COMPLEMENTARIOS .....

Est. Civil 29427 Conyuge Hijos

.....

otros familiares

P52

FECHA	DOCUMENTOS	091997 ANTECEDENTES A REGISTRAR
2/12/70		Firma la repuesta de la Convención del Partido Battlista a Carlos Queraltó rechazándola como Pte.de Turno.-
7-6-79	Doc.0680	-Al mes de Junio de 1978, integra el Consejo Directivo (Nacional)del Partido Colorado.-. (V)

VARIOS 091998-5 TSA

MINISTERIO DE DEFENSA NACIONAL
S. I. D.

Dep. I Secc. I
Sub Secc. G
Ficha Nro. 14.5.82 Confec.

MAESO — Apellidos
Raúl Jaime — Nombres

DOCUMENTOS: C/C ____ Serie ____ Nro. C/I. ____ Nro. ____ Dpto.

OTROS DOC. ____ Pasaporte ____ Lib. Enrol. ____ etc.

NACIMIENTO: ____ Fecha ____ Lugar

DOMICILIO: ____ Calle ____ Nro. ____ Teléf. ____ Ciudad o Localidad

PROFESION U OCUPACION: ____

LUGAR: ____ CARGO: ____

IDEOLOGIA POLITICA: ____ CLASIFICACION: ____

DATOS COMPLEMENTARIOS: ____ Est. Civil ____ Cónyuge ____ Hijas

~~155148~~ Otros familiares ~~159290~~

FS-2

Fecha	Documentos 0 9 1 9 9 8	ANTECEDENTES A REGISTRAR
06.10.8	D. 8457	-Integrante al 8/10/73 de Logia Masónica "LUZ DEL CERRO". Evaluación: A-2 . (VL) (LA).-Indica ( ) ( ) ( ) ( ) ( ).

Fs 1

MINISTERIO DE DEFENSA NACIONAL 091999-3
S. I. D.

Dep. I E Secc. I
Sub-Secc. [illegible]
Ficha Nro. Confec. 6/X/72

MAESO SILVA — Roberto
Apellidos — Nombres

(a) "MIGUEL" ó "EL [illegible] MIGUEL". (1).-

DOCUMENTOS: C/C. ..... Serie ..... Nro ..... C/I. 1.112.246 Nro. ..... Dpto.

OTROS DOC. Ind. Duct. Serie E -2213 Sección I -1222
Pasaporte — Lib. Enrol. — etc.

NACIMIENTO: 24 de Nov. 1947. — Montevideo.
Fecha — Lugar

DOMICILIO: Calle B No. 7936 Km. 16 de Cno. Maldonado.-
Calle — Nro. — Teléf. — Ciudad o Localidad

PROFESION U OCUPACION:

LUGAR: ~~444496~~ CARGO:

IDEOLOGIA POLITICA: CLASIFICACION: M.L.N.(T)(2)

DATOS COMPLEMENTARIOS: Casado(con Ana María SURRA SPADEA(3)
Est. Civil — Conyuge — Hijos

Hijo de: Julio y de Marcelina(4)
Otros familiares

FS.2

Fecha	Documentos	091999 ANTECEDENTES A REGISTRAR
24/9/72. 28/11/72	Doc.3308. D- 3305 SUMI 243	-Se requiere su captura. Requisiteria No. 518.- (FF)
4/5/73	D. 832 FF 2/3	- Figura en una relación de hechos y sediciosos que intervinieron en los mismos. Tuvo participación en: Homicidio del florista Guidet; Portación de arma a un agente de policía al lado del Agente Pereira Tarey; Secuestro del Cónsul brasileño Aloysio Mares Díaz Gomide; Asalto al Pco. Pan de Azúcar Suc. Colón; (SS).- Indica: 1.-
15/5/74	1053	Figura en una nómina de ciudadanos uruguayos que han abandonado la República de Chile en calidad de asilados o expulsados el 1/4/74.Asilado.Viajó a Panamá.(VV)
01.06.83	18347/82 Pág.070	-01.09.82-Indica idem Doc.1053/74.-EVAL:A-2 (Q)
25/04/83	D.25365 Pág.1345	-1971/1978.En información referente al "M.L.N.", obtenida por el Dpto.III/S.I.D., en éste período, se establece: Indica Idem Doc.3308/72. EVAL. A-2 (TL). Aporta (2).-
12-8-83	29179/001 004,006	Indica Idem. Doc.832/73. Eval. A-3 (SI).

MARSO SILVA Roberto

Fecha-	Documentos	091999 ANTECEDENTES A REGISTRAR	V3.3
13.3.84	11061 / 82 PAR. 3087	- POSEE ANTECEDENTES EN EL CO.NA.E- EVAL - A - 1. (B) INDICA ( ) ( ) ( )	
25.5.84	4680/72 P.5/249 y 253.-	24.9.72:Por Requisitoria N°87/72 de:la fecha,se solicit su captura por sabérsele vinculado al M.I.N. y haber pasado a la clandestinidad.-Eval:A-1(Indica 3 y 4)(AD)	

FS1

MINISTERIO DE DEFENSA NACIONAL

S. I. D.

092000-9

Dep. I S

Sub-Secc.

Ficha Nº ..... Confed

MAESO Roberto

Apellidos Nombres

4-12-68

DOCUMENTOS: C|C ..... C|I .....

Serie Nº Nº Dpto.

OTROS DOC.: .....

Pasaporte Lib. Enrol. etc.

NACIMIENTO: .....

Fecha Lugar

DOMICILIO: .....

Calle Nº Telef. Ciudad o Localida

PROFESION U OCUPACION: Estudiante

LUGAR: ..... **CARGO** .....

IDEOLOGIA POLITICA ..... **CLASIFICACION** .....

DATOS COMPLEMENTARIOS .....

Est. Civil Soltero Conyuge Hijos

.....

otros familiares

FS.2

DOCUMENTOS	092000 ANTECEDENTES A REGISTRAR
4. 10-65 14/4	Integrante de la lista 600 del VEP en las elecciones de 1965.- Es titular para la Comisión Directiva de la Asociación de Estudiantes de Preparatorios Nocturno (AEPN) para el período 65-66° Lista es a de tendencia comunista.-

SERVICIO DE INFORMACION
DE DEFENSA
Dep. 1

092000

F53

Confeccionado el 21.4.72

VARIOS

Apellidos MAESO

FOTO

Nombres ROBERTO

Fecha de Nacimiento

Lugar de Nacimiento

Est. Civil

Cred. Cívica Céd. Identidad

Otros Documentos

Ocupación ESTUDIANTE

Padre

Madre

Domicilio Ciudad

Otros datos

02157

CHIESA Hnos. Ltda - 8.000 - 3 - 72

FICHA COMPLEMENTARIA

124

DOCUMENTO		091000 ANTECEDENTES
Fecha	Origen	
29.10.71	16/1	En diciembre de 1970 figura como Becario de la Universidad de la República, percibiendo un sueldo mensual neto de $ 11.880.oo.-(E)
21.12.72	Doc. 43 15	Indica idem documento anterior percibiendo un sueldo de $ 12.000. (BB).-

PS-1
1852-

SERVICIO DE INFORMACION
DE DEFENSA
Dep. 1

MINISTERIO DE DEFENSA NACIONAL
SERVICIO DE INFORMACION DE DEFENSA
M/F

002001-7

Sección ... 1 0302 0392/ 7346

Ficha Nº ... confeccionada el 26/I/66.

FOTO

Apellidos: MAESO LUCISO

Nombres: Romeo

Fecha de Nacimiento:

Lugar de Nacimiento:

Cred. Civ.: Ced. Identidad:

Prontuario: F. Censal:

Padre:

Madre:

Domicilio: Palmas y Ombúes 5784.- Ciudad: Montevideo

Otros datos (Documentos y señas personales) Propietario del vehículo mat.282729.-

[signature]

FS 2

FICHA COMPLEMENTARIA

DOCUMENTO Nº	DOCUMENTO FECHA	DOCUMENTO ORIGEN	092001 ANTECEDENTES
77/136	15/XI/965.-		-Propietario del vehículo matrícula 282729.-Domiciliado en la calle Palmas y Ombúes 5784.- -El vehículo de su propiedad estuvo estacionado frente a la Universidad de la República en momentos en que se realizaba en el Paraninfo de la misma,el acto de conmemoración del 20 aniversario del "Instituto Cultural Uruguayo-Soviético"(I.C.U.S.).-

SERVICIO DE INFORMACION
DE DEFENSA
Dep. 1

09 2002-5 Fs 1

Confeccionado el 10.10.73.

VARIOS

FOTO

Apellidos MAESO

Nombres Romero

Fecha de Nacimiento

Lugar de Nacimiento

Est. Civil

Cred. Cívica Céd. Identidad

Otros Documentos

Ocupación

Padre

Madre

Domicilio Luis Lamas 3260 Apto.8.P.2. Ciudad

Otros datos

6259

FICHA COMPLEMENTARIA

FS-2

DOCUMENTO		092002 ANTECEDENTES
FECHA	ORIGEN	
18.3.72.	Doc. 365.	_Figura en una relación de personas que reciben correspondencia de Editorial "Grito de Asencio" y Rev "Para Todos"._(W).

CIVIL Y GOBIERNO

Ps 1

JUNTA DE COMANDANTES EN JEFE

S. I. D.

092003-3

Dep. I Secc. I

~~Sub Secc. A/N~~

Ficha Nº ..... Confec. 22.7.81

MAES SUEIRO — Apellidos

Romeo — Nombres

DOCUMENTOS: C/C ..... (Serie / Nº) C/I. ..... (Nº / Dpto.)

OTROS DOC. ..... (Pasaporte / Lib. Enrol. / etc.)

NACIMIENTO: ..... (Fecha / Lugar)

DOMICILIO: ..... (Calle / Nº / Teléf. / Ciudad o Localidad)

PROFESION U OCUPACION: contador

LUGAR: ..... **CARGO:** .....

IDEOLOGIA POLITICA: ..... **CLASIFICACION:** .....

DATOS COMPLEMENTARIOS: ..... (Cónyuge / ~~Est. Civil~~ / Hijos)

..... (Otros familiares)

PS.2

Fecha	Documentos	092003 ANTECEDENTES A REGISTRAR
22.5.81	"EL DEBATE" P.1.	-Director y Redactor Responsable del Semanario "EL DEBATE".-(S)
2.7.18 P.D.181/81	5411	-30.6.81:-En el día de ayer participó en un acto que se realizó en diario "EL DEBATE", con motivo de celebrarse sus 50 años de creación.- -El mismo hizo uso de la palabra, haciendo referencia a la trayectoria del Diario y su fundador el Dr. Luis A. DE HERRERA sin hacer en ningún momento referencia a la situación política actual.- -Dicho acto contó con la presencia de 250 personas aproximadamente.(M)Eval.A-1 23.7.81:
25.7.81 P.D. Nº204/81	C.6329	-Hizo acto de presencia en el homenaje que se realizó al Dr. Luis A. de HERRERA .- Haciendo uso de la palabra: Carlos GAMAT, Juan ETCHENIQUE Y Juan ETCHEVERRY; refiriéndose en términos elogiosos a la actitud patriótica de las FF.AA. -Se identificó entre los presentes a César PALOMEQUE, Igor BOCCI y otros.- -Estuvo presente en el homenaje que se realizó al Dr. Luis A. de Herrera, en la intersección de Avda. Gral. Flores y Luis A. de Herrera al cumplirse en la fecha un nuevo aniversario de su nacimiento.- -Asistieron al mismo aproximadamente 70 personas, entre ellos una delegación del Dpto. de Lavalleja (Minas), se logró identificar en dicha acto a: Antinio MEDEO BARRIOS, Miguel EUTIN y otros.-(DD)Eval.A-1

Imp. Nacional 716/79

FECHA	DOCUMENTOS	092003 ANTECEDENTES A REGISTRAR	RS3
21.07.81	Doc.6198	-Indica lo mismo qur Doc. 5411.-(TJ).-	
12.8.81 P.D. Nº203/81	D.6902	-22.7.81:-Concurrió a la sede del "Centro Cívico 22 de Julio", sito en Romdeau 1526, donde una agrupación del P. Nacional realizarón un acto conmemorativo del nacimiento del Dr. Lius A. de Herrera. En la parte oratoria hicieron uso de la palabra el causante y Humberto BALLETTO por el Semanario "El Debate", el Dr. Martín GUTIERREZ, en representación del "Instituto Cultural Dr. Luis A. de Herrera y el Presidente del Centro Luis DEBENEDETTI.- -Entre los asistentes se logró identificar a: Igor Pablo BOCCI , Washington SILVA y otros.-(DD)Eval.A-1	
02.9.81	7461	-Indica lo mismo que Doc. 6902.-(TJ)	
20.4.83.....		- Se hizo Memo (A) No.822/83 para el Jefe de la Casa Militar de la Presidencia.- (SS)-	

Fs. 1

SERVICIO DE INTELIGENCIA
División I
(Seguridad)

MINISTERIO DE DEFENSA NACIONAL
SERVICIO DE INFORMACION DE DEFENSA
M/F
002004-1

Sección
Act. Ant. Nac.
Ficha N 17119

Nombres y Apellidos: MAESSO
Osiris.-

Fecha de Nacimiento:

Lugar de Nacimiento:
(País - Ciudad o Localidad - etc.)

Cred. Civ.: Serie N.º Ced. Identidad:

Otros documentos:
(Pasaporte - Libreta Enrolam. - etc.)

Foto

Domicilio: Canelones.
(Ciudad o Localidad) (Calle) (N.º) (Telef.)

Filiación
- Edad Aparente Color del Cutis
- Color del Cabello Estatura Aproximada
- Complexión Aspecto Social
- Señas particulares

Ficha confeccionada en Montevideo el 21 de octubre de 1965.-

092004 Fs 2 1

ACTIVIDADES

(1) Laborales: Profesión ..... Lugar de trabajo .....

Cargo ..... Antigüedad .....

Otras Actividades .....

.....

(2) Políticas: Ideología Comunista.- ..... Actuación .....

Antecedentes .....

Antecedentes familiares .....

(3) Sociales: Estado Civil ..... Religión ..... Figuración .....

Grado Instrucción ..... Lugares que frecuenta .....

(4) Económicas: Situación ..... Capital aprox. ..... Vehículo ..... marca y N.o

Otros datos .....

Datos Complementarios .....

Apreciación Personal Gral. .....

.....

.....

FICHA COMPLEMENTARIA MAESSO, Osiris.-Fs 3

Documento		092004 Antecedentes
Fecha	Origen	
5/VIII/61.-	B/M.VII/VIII/61 Pág.4.-	1.-Se inauguró en SANTA LUCIA un nuevo local político comunista, usó de la palabra, el reseñado, (Com. Dptal.de Canelones).-

FICHA COMPLEMENTARIA

Documento 092004

Fecha	Origen	Antecedentes

JUNTA COMANDANTES EN JEFE
Dep. 1

092005-8

Confeccionado el 1.3.78

FS 1

VARIOS

FOTO

Apellidos MAESTOY CABRIS

Nombres Miriam Julia

Fecha de Nacimiento 13.9.954

Lugar de Nacimiento Lavalleja

Est. Civil Soltera

Cred Cívica ..... Céd. Identidad 30.575 Lavalleja

Otros Documentos .....

Ocupación .....

Padre .....

Madre .....

Domicilio Serandí s/n Ciudad Solís de Mataojo -Lavalleja

Otros datos .....

7812

IMP. CHIESA Hnos. Ltda. 3.00.- - 5 - 76

F52

FICHA COMPLEMENTARIA

DOCUMENTO		092005 ANTECEDENTES
Fecha	Origen	
30.12.76 Pág. 7 a 7	1639	24.12.76 -Detenida al arribar al Puerto Metropolitano portando permiso consular al caracer de documento de identidad. Constatandose de acuerdo a sus declaraciones de que el mismo le fue hurtado en el interior de un colectivo en Bs. Aires. Posteriormente recuperó la libertad. Es de constar que éste caso se reitera a diario con personas que arriban a nuestro País procedentes desde la vecina orilla.- (DD)

MINISTERIO DE DEFENSA NACIONAL 092006-6 Dep.-I

S. I. D.

Sub-Secc. G

Ficha Nº..... Contac

[illegible] Washington

Apellidos Nombres

DOCUMENTOS: C/C ..... C/I .....

Serie No. No. Dpto.

OTROS DOC.: .....

Pasaporte Lib. Enrol. etc.

NACIMIENTO: .....

Fecha Lugar

DOMICILIO: .....

Calle No. Telef Ciudad o Localidad

PROFESION U OCUPACION: Estudiante de Preparatorio

LUGAR: ..... CARGO .....

IDEOLOGIA POLITICA ..... CLASIFICACION Activista

DATOS COMPLEMENTARIOS .....

Est. Civil 40554 Conyuge Hijos

.....

Otros Familiares

[illegible]	DOCUMENTOS 002006	ANTECEDENTES A REGISTRAR
[illegible]	[illegible] 21-5-68	Se postula en la lista Nº25 lema "[illegible]" [illegible] Lema Unión Democratica Estudiantil (UDE) para [illegible] el Consejo Ejecutivo de la Asoc. de Estudiantes de [illegible] ratorios por el periodo 1968/69. (V) F-6

FS1 (VW)

C/G 0920-0724 Dep. I Secc. I

JUNTA DE COMANDANTES EN JEFE

S. I. D.

Sub Secc. A/N

Ficha Nº ..... Confec. 16.2.83

MAESTRE DIAZ — Washington Leonel

Apellidos — Nombres

DOCUMENTOS: C/C. C.Q.B. 2555 — C/I. 2.872.926-0 (Mont)

Serie — Nº — Nº — Dpto.

OTROS DOC. .....

Pasaporte — Lib. Enrol. — etc.

NACIMIENTO: 32 años (982)

Fecha — Lugar

DOMICILIO: Ruta 6 Kmt. 23 — Toledo

Calle — Nº — Teléf. — Ciudad o Localidad

PROFESION U OCUPACION: Técnico

LUGAR: ..... **CARGO:** .....

IDEOLOGIA POLITICA: PARTIDO NACIONAL LACALLE-ESTEVA BRIANO Nov/982 **CLASIFICACION:** CONVENCIONAL

DATOS COMPLEMENTARIOS CASADO

Est. Civil — Cónyuge — Hijos

[illegible] Otros familiares

F52

Fecha	Documentos	12007 ANTECEDENTES A REGISTRAR
15/1/85	23691/1029	Electo 13 Suplentes del Organo Deliberante Nacional del Partido Nacional por el Departamento de Canelones. Hoja de Votación C.A.S. de acuerdo al resultado de las Elecciones Internas de los Partidos Políticos habilitados, efectuadas el 28-XI-82. — Eval. A-1 (BB).
12.4.84.	33090/83 Pág.60	-Indica Idem.Doc. 23691/83.Eval:A-1.(KE)

SERVICIO DE INFORMACION DE DEFENSA
División I

MINISTERIO DE DEFENSA NACIONAL
SERVICIO DE INFORMACION DE DEFENSA
M/F
I. A. 092008 2 6/18

Fs 1

.....Sección
Act. Ant. Nac.
Ficha Nº ~~1844~~

Nombres y Apellidos: MAFFON Héctor

VARIOS

FOTO

Fecha de Nacimiento: .....

Lugar de Nacimiento: .....
(País - Ciudad o Localidad - etc.)

Cred. Civ.: Serie ..... Nº ..... Ced. Identidad: .....

Otros documentos: .....
(Pasaporte - Libreta Enrolam. - etc.)

Domicilio: .....
(Ciudad o Localidad) (Calle) Nº Telef.

Filiación
- Edad Aparente ..... Color del Cutis .....
- Color del Cabello ..... Estatura Aproximada .....
- Complexión ..... Aspecto Social .....
- Señas particulares .....

Ficha confeccionada en Montevideo el 14 de Fberero de 1966.-

092008 Ps 2

ACTIVIDADES

(1) **Laborales:** Profesión ..... Lugar de trabajo .....

Cargo ..... Antigüedad .....

Otras Actividades .....

.....

(2) **Políticas:** Ideología ..... Actuación .....

Antecedentes .....

Antecedentes familiares .....

(3) **Sociales:** Estado Civil ..... Religión ..... Figuración .....

Grado Instrucción ..... Lugares que frecuenta .....

(4) **Económicas:** Situación ..... Capital aprox. ..... Vehículo .....
marca y Nº

Otros datos .....

Datos Complementarios .....

Apreciación Personal Gral. .....

.....

.....

FICHA COMPLEMENTARIA MAYTON, Marta

092008

Documento Fecha	Origen	Antecedentes
30/1/1964.-	75/1.-	Con motivo de cumplir el diario "El Popular" el IX aniversario, firma una carta abierta a los trabajadores, dirigentes y personalidades sindicales y populares, en la cual hace un llamamiento de adhesión del homenaje al diario de referencia, que se realizará en el Palacio de Sud América el 11 de febrero del corriente año.-

SERVICIO DE INFORMACION DE DEFENSA

Dep. 1

092009-0

Confeccionado el 25 MAYO 1974

F3 1

VARIOS

FOTO

Apellidos [illegible]

Nombres Luis

Fecha de Nacimiento

Lugar de Nacimiento

Est. Civil

Cred. Civica Céd. Identidad

Otros Documentos

Ocupación Docente del Centro Urbano de Colonia (1)

Padre

Madre

Domicilio Ciudad

Otros datos

[illegible]

FICHA COMPLEMENTARIA

F32

092009

DOCUMENTO		ANTECEDENTES
FECHA	ORIGEN	
9-IV-73	Doc.648	-Figura en una lista de Trabajadores de la Enseñanza Industrial y Agraria donde se hace un llamamiento a incorporar al Frente Amplio.- (UU) Evaluación F-2.
10.3.84	11941 / 82 PAQ 3038	- POSEE ANTECEDENTES EN EL CO.NA.E. EVAL - A - 1. (B) INDICA (4) ( ) ( )
14.5.84	M.....Se hizo Memo (A) No. 778/84 para la UTU(SS)-	

SERVICIO DE INFORMACION
DE DEFENSA
Dep. 1

092010-8

FSL

Confeccionado el .....

VARIOS

FOTO

Apellidos MAGA

Nombres David

Fecha de Nacimiento .....

Lugar de Nacimiento .....

Est. Civil .....

Cred. Cívica ..... Céd. Identidad .....

Otros Documentos .....

Ocupación .....

Padre .....

Madre .....

Domicilio ..... Ciudad .....

Otros datos .....

.....

.....

CHIESA Hnos. Ltda - 8.000 - 3 - 72

FICHA COMPLEMENTARIA

F-2

DOCUMENTO		092010 ANTECEDENTES
Fecha	Origen	
10/8/72	Lista 808 SAN JOSE	-Candidato en el 6to. lugar a la Cámara de Representantes por el Depto. de San José en las elecciones de 1971. "PP"

FALTA FICHA CARATULA

Fs. 1

JUNTA DE COMANDANTES EN JEFE

S. I. D.

Dep. I Secc. I

Sub Secc. A/N

Ficha No. ..... Confec. .....

92 011-6

MAGA BRAVO German Enri

Apellidos Nombres

DOCUMENTOS: C/C. ..... **C/I.** .....
Serie No. No. Dpto.

OTROS DOC. .....
Pasaporte Lib. Enrol. etc.

NACIMIENTO: .....
Fecha Lugar

DOMICILIO: .....
Calle No. Teléf. Ciudad o Localidad

PROFESIÓN U OCUPACIÓN: .....

LUGAR: ..... **CARGO:** .....

IDEOLOGÍA POLÍTICA: ..... **CLASIFICACIÓN:** .....

DATOS COMPLEMENTARIOS .....
Est. Civil Cónyuge Hijos

.....
Otros familiares

FICHA CONFECCIONADA EL 29 de junio de 1973. F51

MINISTERIO DE DEFENSA NACIONAL
S. I. D.

092012-9

Dep. I Secc. I
Sub - Secc. G
Ficha Nro. ____ Confec. ____

MAGADAN Atilio
Apellidos Nombres

DOCUMENTOS: C/C ____ C/I. ____
Serie Nro. Nro. Dpto.

OTROS DOC. ____
Pasaporte Lib. Enrol. etc.

NACIMIENTO: ____
Fecha Lugar

DOMICILIO: Jaime Cibils Nro.2717.
Calle Nro. Teléf. Ciudad o Localidad

PROFESION U OCUPACION: Profesor

LUGAR: Liceo Nro 13. CARGO: Adscripto

IDEOLOGIA POLITICA: MARXISTA. CLASIFICACION: ____

DATOS COMPLEMENTARIOS: ____
Est. Civil Conyuge Hijos

1965c

Otros familiares

Fecha	Documentos	092012 ANTECEDENTES A REGISTRAR
2.4.73	D.577.	Figura en una nómina de Profesores que suscriben el panfleto"Manifiesto y Convocatoria a los socios de la Gremial de Profesores".Este es un documento de claro contexto marxista-revolucionario,que propugna la lucha contra el proyecto de ley de Enseñanza,que se difundió en el mes de marzo de 1973.El temario propuesto incluye puntos de contenido político y de "lucha" de todo el movimiento sindical del país.-Evaluación A-1 (Evaluación A-1) (JJ)
26.2.73	D.77 D.1 Eval.F-3	Figura en una nómina de profesores de Enseñanza Secundaria(Afiliados a la Gremial de Profesores de Montevideo y Federación Nacional de Profesores)vinculados a actividades de proselitismo y agitación subversiva o simpatizantes de las mismas,en los años 1965/66/67/68.-(M)
29/10/75	D.1881	Según informe se le sindica como de afiliación marxista. Según Mem.725 de la DNII,el 17/2/70sería uno de los organizadores del atentado perpetrado en locales donde se encuentran los despachos de integrantes del Consejo Interventor de Secundaria. El 4/12/70.firma junto a otros profesores una nota exhortando a la unificación de los grupos constituídos en apoyo del Frente Amplio. Firmante manifiesto y convocatoria de la gremial de Profesores.Eva.A-2(M)

FICHA COMPLEMENTARIA Fs. 3

Documento		092012 Antecedentes
Fecha	Origen	
7/IV/77	D.307	-figura en una relación de Profesores que serían de tendencia izquierdista,contenida en un folleto publicado por la Federación Nacional de Profesores de Enseñanza Secudaria,en ocasión de las elección de Consejeros,que se llevó a cabo en la ciudad de Salto,en los días 29 y 30 de julio,entre los años 1969/1972.-Eval A-I (LL).-
30.VI.69 Anexo Parte7	B-72-D-27 Año 1970	-Detenido por violación del decreto de Medidas Prontas de Seguridad.-
1972	Inf.J.P.de M.N°.53	-Postulante de la lista 3;(Fortalecimiento de la Gremial.Lucha contra la Intervención.),para integrar la Comisión de Profesores de Montevideo. Período 1971/72(W).-
9.XII.70	"EL POPULAR"	-Integrante de una nómina de Profesores Independiente,-Firmantes de una Declaración de Apoyo al Frente Politico de Sectores Progresistas.(Frente de Unidad).-(J).-

FICHA COMPLEMENTARIA

Ts-4

Documento			Antecedentes
Fecha	Origen	092012	

Fs-5

MINISTERIO DE DEFENSA NACIONAL
S. I. D.

092012

Dep. I Secc. I

Sub Secc. A/N

Ficha Nro. _____ Confec. 23/I/76

MAGADAM — Apellidos

M.Atilio — Nombres

DOCUMENTOS: C/C _____ Serie _____ Nro. C/I. _____ Nro. _____ Dpto. _____

OTROS DOC. _____ Pasaporte _____ Lib. Enrol. _____ etc.

NACIMIENTO: _____ Fecha _____ Lugar

DOMICILIO: Jaime Cibils 2717 — Calle — Nro. — Teléf. — Ciudad o Localidad

PROFESION U OCUPACION: ADSCRIPTO (+)

LUGAR: Liceo No.13. CARGO: _____

IDEOLOGIA POLITICA: Comunista CLASIFICACION: Marxista

DATOS COMPLEMENTARIOS: _____ Est. Civil _____ Cónyuge _____ Hijos

Otros familiares

Fecha	Documentos	092012 ANTECEDENTES A REGISTRAR
29/X/75	Doc.1881.	= De acuerdo a informe de Hugo MANINI es de filiación marxista. Según Mem.725 de la DNII. 17/2/70: Sería uno de los organizadores del atentado consistente en destrozos de los locales donde tienen sus despachos los integrantes del Consejo Interventor de Secundaria. 4/XII/70: Firma junto a otros profesores una nota exhortando a la unificación de grupos constituídos en apoyo al F.A. Firma manifiesto y convocatoria de la Gremial de Profesores. Eval: A - 2 (Y).=

MINISTERIO DE DEFENSA NACIONAL
S. I. D.

092013-2

15 MAYO 1974 ESI

Dep. I Secc. I

Sub - Secc. G

Ficha Nro._____ Confec._____

MAGADAN GIANOTTI — Apellidos
Clarisa Rosa — Nombres

DOCUMENTOS: C/C. B.C.B. 27.424 (1) — Serie Nro.
C/I. 1.240.878-7 — Nro. Dpto.

OTROS DOC. _____ — Pasaporte Lib. Enrol. etc.

NACIMIENTO: 11/1/54 — Fecha
Montevideo — Lugar

Av.Rivera 6181(1983 a la fecha)(4)

DOMICILIO: Volteadores 1791 - Barroso 3660 (2) — Calle Nro.
Montevideo — Teléf. Ciudad o Localidad

PROFESION U. OCUPACION: Estudiante - Funcionaria Pública C.N.E.F. (3)

LUGAR: Liceo Nº 15 CARGO: _____

IDEOLOGIA POLITICA: Comunista CLASIFICACION: _____

DATOS COMPLEMENTARIOS: Casada.-(5) — Est. Civil Conyuge Hijos

Padre: Ruben Luis Magadán Madre: Yda Gabriela Gianotti

Otros [illegible]

Fecha	Documentos	092013. ANTECEDENTES A REGISTRAR
27/11/73	4102 (-Z	Figura en lista de identificación de elementos izquierdistas que cursaban estudios en secundaria en 1971.(K)
		9.3.78- MEMO (A) 0066/78 DPTO.3 DNII.- (W)
		28/9/79-Se contestó Mem.(A) Nº 178/79 de DNII.-(W)
5.1.81	C.N.C.P. Nro.3610 1981. Ideo.	3/7/81- En la fecha se contestó dicha Constancia, para PERMANENCIA, de la causante en la C.N.E.F.(Indica 1 al 3).(XX)
31.5.84-CHCP Nº 59/84-INGR.DE MEMO.Secc.14a. R.E.Nº 8403729		-31.5.984- En la fecha se contestó dicha Constancia a nombre de la causante, solicitada para su Ingreso a la Dirección Nacional de Correos.-Indica:(4) y (5).-(XX)

092014-O

Fs 1

SERVICIO DE INFORMACION
DE DEFENSA
Dep. 1

Confeccionado el 19.1.76

V A R I O S

FOTO

Apellidos MAGADAR AZAR

Nombres Ambran Luis

Fecha de Nacimiento 37 años(1975)

Lugar de Nacimiento Uruguay

Est. Civil Casado

Cred Cívica _____ Céd. Identidad 762.495

Otros Documentos _____

Ocupación Contador Público

Padre _____

Madre _____

Domicilio Horacio Quiroga 6292 Ciudad _____

Otros datos _____

A2174

Imp. CHIESA Hnos. Ltda. 10.000 - 12 - 73

FICHA COMPLEMENTARIA

B-2

DOCUMENTO		092014 ANTECEDENTES
Fecha	Origen	
5.11.75 PD. 7 a 7	1939	2.11.75 -Detenido en la finca de Av. Brasil 2909 Ap.311 junto a un grupo de personas, al lugar se había concurrido al tenerse la presunción de que allí se efectuarian reuniones de caracter político. Inspeccionado el lugar se incautan diversas carpetas de índole económico, funcionando allí el "Centro de Investigaciones Económicas".- (DD)
5.11.75 PD. 7 a 7	1940	3.11.75 -Al así haberlo ordenado la Superioridad recuperó la libertad.- (DD)
31/10/977 Universidad de la Rep.	1137	Figura en una relación de sumarios realizados por la Universidad de la República en la Facultad de C. Económicas por negarse a firmar la Declaración Jurada de Fé Democrática, procediendose a su destitución, según consta en el expediente No. 5183/75 de la Universidad el cual finalizó al 30/9/77. No lleva evaluación.- (C)
18./8/78	———	Se contestó por Mem. (A) No. 2777/978 para C - 2 ES.MA.CO.- (PP)
18/I/82	.....	Se contestó por Memo (A) N°088/82 para el 3er. Sub-Director del S.I.D.(GM).-
29.X.83	.....	Memo(A)2500/83 para ANALISTAS.-(i).-

MAGADAN AZAR, Ambran Luis

FECHA	DOCUMENTOS	092014 ANTECEDENTES A REGISTRAR	FS-3
5-11-83	31796/009	2-11-83. En la fecha se establece que en el semanario "AQUI" del 25-10-83; se publica que el Foro Juvenil organizó una serie de encuentros preparatorios del Año Internacional de la Juventud de 1985; señalándose entrelos temas que se tratarán: "Consecuencias en el empleo juvenil" a cargo del causante y de la Prof. Celia BARRATO, el día 28-10-83. Eval.A-1 (SI)	

SERVICIO DE INFORMACION
DE DEFENSA

Dep. I

092015-7

Confeccionado el 25 de Setiembre de 1969

FOTO

Apellidos HAGALARIS

Nombres Erika

Fecha de Nacimiento

Lugar de Nacimiento

Est. Civil

Cred. Cívica: Céd. Identidad

Otros Documentos

Ocupación

Padre

Madre

Domicilio Ciudad

Otros datos:

78175

FICHA COMPLEMENTARIA

EXPEDIENTE: 092015 · ANTECEDENTES

Fecha	Origen	
23.111.67	LFJFM	En el día de ayer llegó procedente de Praga(Checoslovaquia)Vía SAS.-

A/N 092016-5

Fs 1

SERVICIO DE INFORMACION DE DEFENSA

Dep. 1

Confeccionado el 22-IV-1970.-

VARIOS

Apellidos MAGALHAES AROSTEGUI

Nombres Jesús

Fecha de Nacimiento 26 años (1968)

Lugar de Nacimiento Uruguay

Est. Civil: Casado

Cred. Cívica (1) Serie E.F.B. No. 4127 Ced. Identidad (2) 1.316.855

Otros Documentos

Ocupación Estudiante Médico Tisiólogo (5)

Padre

Madre (3) (4)

Domicilio Br.Artigas 1579 - Julián Graña No. 214 Ciudad Montevideo - ROCHA

Otros datos:

615486

FICHA COMPLEMENTARIA

42

DOCUMENTO		ANTECEDENTES
Fecha	Origen 92016	
12-VII-958	B72-D37 Parte 58	-Detenido durante las Medidas Prontas de Seguridad por manifestación no autorizada frente a la Facultad de Medicina.-
10/X/975	SOL. ANT. No. 2061 (OFICIO No. 3344 de la JEFATURA DE POLICIA DE ROCHA)	- Solicita un Certificado de "Fé Democrática", para ser presentado en Salud Pública (Hospital de Rocha).- Indica del (1) al (4).- (FF)
3/IV/81	————	- Se contestó C.H.C.P. N°. 81/80 del Dpto. de Rocha para Permanencia en el M.S.P., a nombre del causante.- Aportando datos filiatorios, indica del 1 al 5.-
22.7.82	D.17037	-Con fecha 9.9.80 solicitó C.H.C.P., la cual fue expedida el 3.8.81, Cat. "B".- (MB)
7.10.78	1514Pág.23	- Año 1971- Delegado de Mesa por el Departamento de Rocha, Listas 4190-4191- 90-190-2001 del Cto. No.3 (Figura como MAGALAES AROSTEGUI, Jesús), en las elecciones nacionales del corriente año.EVAL-A-1
16.7.81 22.10.81	6011 8841 EVAL.A-1	Año 1971- Candidato como 14o. suplente a la Junta Dptal. de Rocha por la lista 190 del Frente Amplio, como 8o. titular a la Cámara de Representantes... ///

Fs 3

092016

FECHA	DOCUMENTOS	Jesús MAGALHAES — ANTECEDENTES A REGISTRAR — AROSTEGUI
	///...	por la Lista 808; como 15o. titular a la Junta Dptal. de Rocha por la lista 988 y como 13er. titular a la Junta Dptal. de Rocha por la lista 1808; en las elecciones nacionales del corriente año. - Proscripto por 15 años de acuerdo al Acto Institucional No. 4.
23.11.82	22446	- 18.10.82- Presenta recurso en 1ra. instancia ante el Delegado del S.I.D. en el Departamento de Rocha, al habérsele incluído en la Categoría "C" de C.H.C.P., admitiendo haber actuado como Delegado de Mesa y Candidato por el Frente Amplio, señalando respecto a esta última figuración, que en las listas electorales su 1er. apellido figura por error como MAGALLANES (Ver No. ficha 115303) 11/NOV/982- El Delegado Departamental del S.I.D. eleva a este Servicio el recurso del causante, para su consideración, adjuntnado actas labradas a conocidos del causante(C 25.11.82-Por Exp.Nº641/D-I/982 se comunica al Delegado del S.I.D. en el Departamento de Rocha, que esta Dirección ha resuelto mantener a la causante en la Cat. "C" de C.H.C.P. (C)

F54

FECHA	DOCUMENTOS	092016 ANTECEDENTES A REGISTRAR
4.12.82	22771	-1.12.82- Por Dilig. 91/82 luego de notificar al causante el resultado de su reclamo con fecha 30.11.82, vuelve el expediente a este Servicio.(C)
28.12.82	D.23289	08.12.82 - El Causante eleva una nueva notal al Deleg. Dptal. solicitando se revea su situación.-(NN) 21.12.82 - El Deleg. Dptal. en Rocha eleva el Exp. del causante a este Servicio para su correspondiente tramitación.
31.12.82	.....	..Por Exp.Nº 692/D-I/82 se remiten los obrados a la (NN) Junta de Comandantes en Jefe, para su resolución, con la opinión de este Servicio de que debe de mantener se la Categoría "C" de CHCF.(C)
23.5.83.	22141/82	Indica idem.Doc.17037.Eval...l.(AE).

SERVICIO DE INFORMACION
DE DEFENSA

Dep. I

092017-3

Confeccionado el 23 de Setiembre de 1969

VARIOS

FOTO

Apellidos MAGALAHES

Nombres María

Fecha de Nacimiento

Lugar de Nacimiento

Est. Civil

Cred. Cívica Céd. Identidad

Otros Documentos

Ocupación

Padre

Madre

Domicilio Ciudad

Otros datos:

FICHA COMPLEMENTARIA

DOCUMENTO		012017 ANTECEDENTES
Fecha	Origen	
23.11.67	EXPM	En el día de ayer, llegó procedente de Praga(Checoslovaquia)Vía SAS.-

SERVICIO DE INFORMACION DE DEFENSA

092018-1

Fs. 1

Confeccionado el 23 IX 69

FOTO

Apellidos MAGALHES

Nombres Pedro [illegible]

Fecha de Nacimiento

Lugar de Nacimiento

Est. Civil

Cred. Cívica: Céd. Identidad

Otros Documentos

Ocupación

Padre

Madre

Domicilio Ciudad Arica

Otros datos:

FICHA COMPLEMENTARIA

DOCUMENTO 092018 ANTECEDENTES

Fecha	Origen	
23-III-67	LPJM	En el día de ayer, llegó procedente de Praga (Checoslovaquia) Vía SAS.-

SERVICIO DE INFORMACION
DE DEFENSA
Dep. P

092019-9

Confeccionado el 23 de Setiembre de 1960

VARIOS

FOTO

Apellidos MACHADO

Nombres Valesca

Fecha de Nacimiento

Lugar de Nacimiento

Est. Civil

Cred. Cívica Céd. Identidad

Otros Documentos

Ocupación

Padre

Madre

Domicilio Ciudad

Otros datos:

68138

FICHA COMPLEMENTARIA

DOCUMENTO 2010 ANTECEDENTES

Fecha	Origen	
23-III-67	LPIPM	En el día de ayer, llegó procedente de Praga (Checoslovaquia) Vía 388.-

P51

MINISTERIO DE DEFENSA NACIONAL 092020-7

S. I. D.

Dep. 1 Sec. 1

Sub - Secc. A/N

Ficha Nro..... Confec. 22/7/74

MAGALDI Nelson

Apellidos Nombres

DOCUMENTOS: C/C. ..... C/I. .....

Serie Nro. Nro. Dpto

OTROS DOC. .....

Pasaporte Lib. Enrol. etc.

NACIMIENTO: .....

Fecha Lugar

DOMICILIO: .....

Calle Nro. Telef. Ciudad o Localidad

PROFESION U OCUPACION: Funcionario de AMDET

LUGAR: ..... CARGO: .....

IDEOLOGIA POLITICA: ..... CLASIFICACION: .....

DATOS COMPLEMENTARIOS: .....

Est. Civil Cónyuge Hijos

.....

Otros familiares

F c 2

Fecha	Documentos 092020	ANTECEDENTES A REGISTRAR
4/5/73	818	Integrante del Comité de Base de la Estación Unión de AMDET. El mismo es de filiación Comunista..(J)
		Evaluación F3.(J)

MINISTERIO DE DEFENSA NACIONAL
S. I. D.

092020

F53

Dep. I Secc. I
Sub - Secc. G 74
Ficha Nro.____ Confec 16/3

MAGALDI	NELSON
Apellidos	Nombres

DOCUMENTOS: C/C.____ Serie ____ Nro. C/L.____ Nro. ____ Dpto.

OTROS DOC. ____ Pasaporte ____ Lib. Enrol. ____ etc.

NACIMIENTO: ____ Fecha ____ Lugar

DOMICILIO: Mariano Moreno 2416 Ap.5 Calle ____ Nro. ____ Teléf. ____ Ciudad o Localidad

PROFESION U OCUPACION: administrativo auxiliar

LUGAR: Estación Unión-AMDET CARGO: ____

IDEOLOGIA POLITICA: comunista CLASIFICACION: activista

DATOS COMPLEMENTARIOS: ____ Est. Civil ____ Conyuge ____ Hijos

____ Otros Antecedentes

F3 4

Fecha	Documentos	092020 ANTECEDENTES A REGISTRAR
2/4/73	562	**Sindicado como comunista por el informante.Enlace de los comunistas entre obreros y administrativos.Integrante del Comité de Base,período 1972-73,lista Nº 1.(RR)** Evalución F-3 (BB).-
4/V/73	"oc.818	Integrante Suplente del Comité de Base de la Est. Unión. (I).

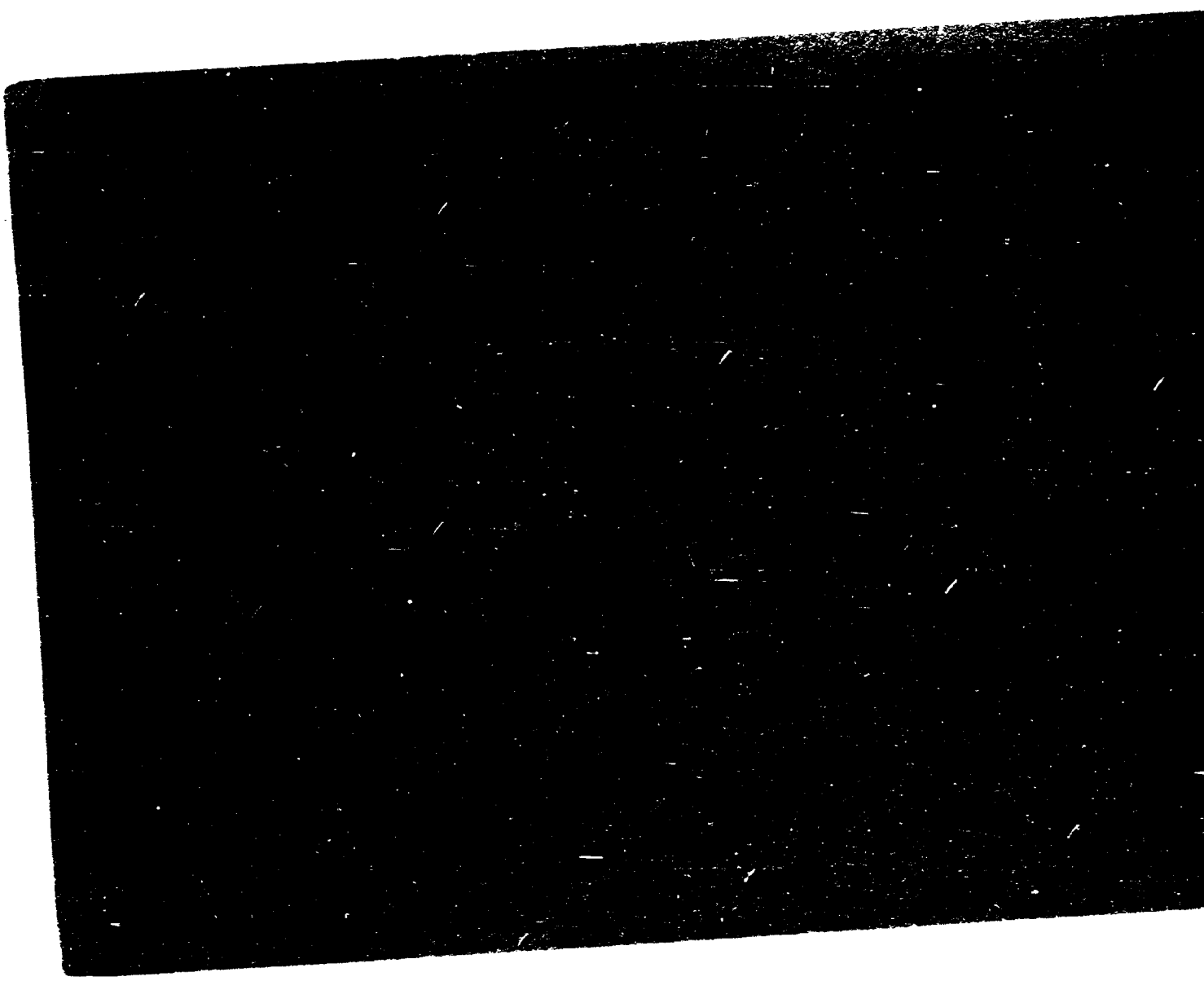

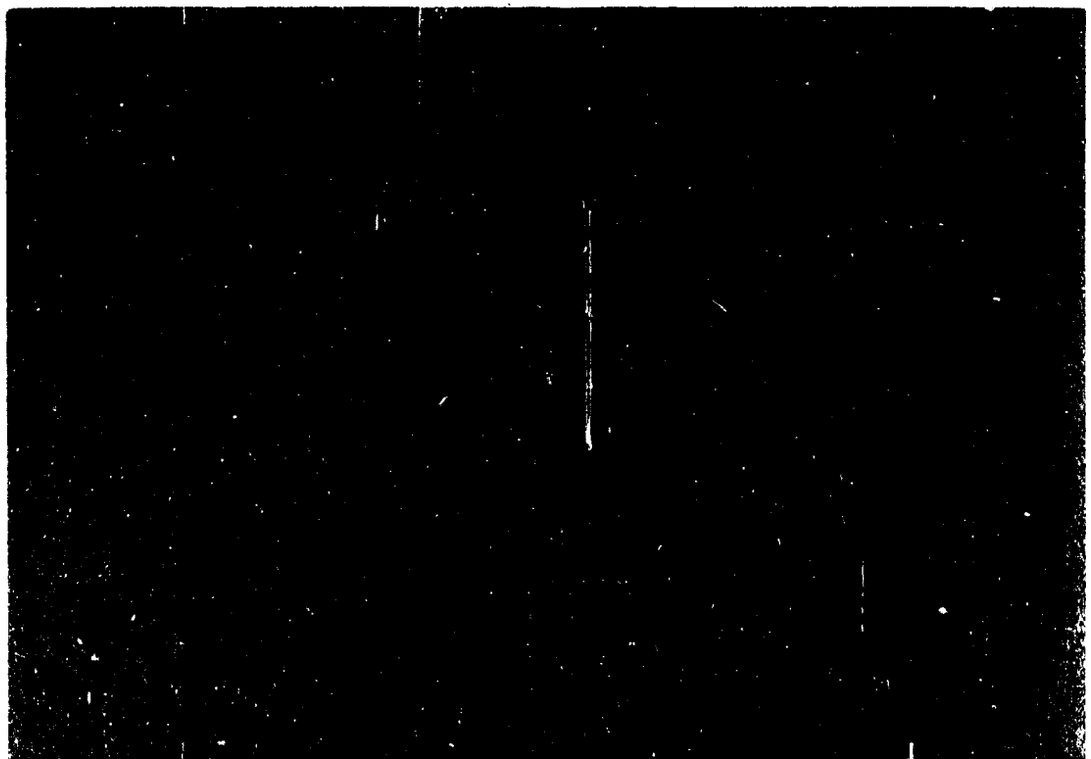

1754

JUNTA DE COMANDANTES EN JEFE 092022-3 C/G

S. I. D.

Dep. I Secc. I 251

Sub Secc. A/N

Ficha Nº ..... Confec. 18.3.83

MAGALHAES LAPUENTE — Apellidos

María Lucía — Nombres

DOCUMENTOS: C/C B.V.B. 24.499 — Serie / Nº

C/I. 1.162.441-7 Montevideo — Nº / Dpto.

OTROS DOC. ..... — Pasaporte / Lib. Enrol. / etc.

NACIMIENTO: 33 años en 1982.- — Fecha / Lugar

DOMICILIO: Duvimioso Terra 1127 — Calle / Nº / Teléf.

Montevideo — Ciudad o Localidad

PROFESION U OCUPACION: Empleado

LUGAR: ..... **CARGO:** .....

IDEOLOGIA POLITICA: Unión Cívica Chiarino Nov/982

CLASIFICACION: CONVENCIONAL

DATOS COMPLEMENTARIOS: Casada — Est. Civil / Cónyuge / Hijos

Otros familiares

~~18948~~

F52

Fecha	Documentos	092022 ANTECEDENTES A REGISTRAR
30/1/83	28691/105	Electo 140 Suplente del Organo Deliberante Nacional del Partido Unión Cívica por el Departamento de Tunuyán Hoja de Votación A.C.H. de acuerdo al resultado de las Elecciones Internas de los Partidos Políticos habilitados, efectuadas el 28-XI-82. — Exel, A-1 (OB).

Imp. Nacional 716/79

MINISTERIO DE DEFENSA NACIONAL 092023-1 Dep. I Secc. I

S. I. D.

Sub-Secc. C

Ficha Nº ..... Confec. 9/7/73

MAAG LAURENS, Fernando

Apellidos Nombres

DOCUMENTOS: C|C ..... C|I .....

Serie Nº Nº Dpto.

OTROS DOC.: .....

Pasaporte Lib. Enrol. etc.

NACIMIENTO: .....

Fecha Lugar

DOMICILIO: Plaza Libertad 1368 P.2Apto 4. 8-10-52

Calle Nº Telef. Ciudad o Localidad

PROFESION U OCUPACION: .....

LUGAR: ..... CARGO .....

IDEOLOGIA POLITICA ..... CLASIFICACION "Por la Patria"

DATOS COMPLEMENTARIOS .....

Est. Civil Conyuge Hijos

29414

otros familiares

F:2

FECHA	DOCUMENTOS	092023 ANTECEDENTES A REGISTRAR
9/7/73	0467/91/81	Afiliado al Partido Nacional "Por la Patria"con la suma de 1.500 pesos por mes.-(II)

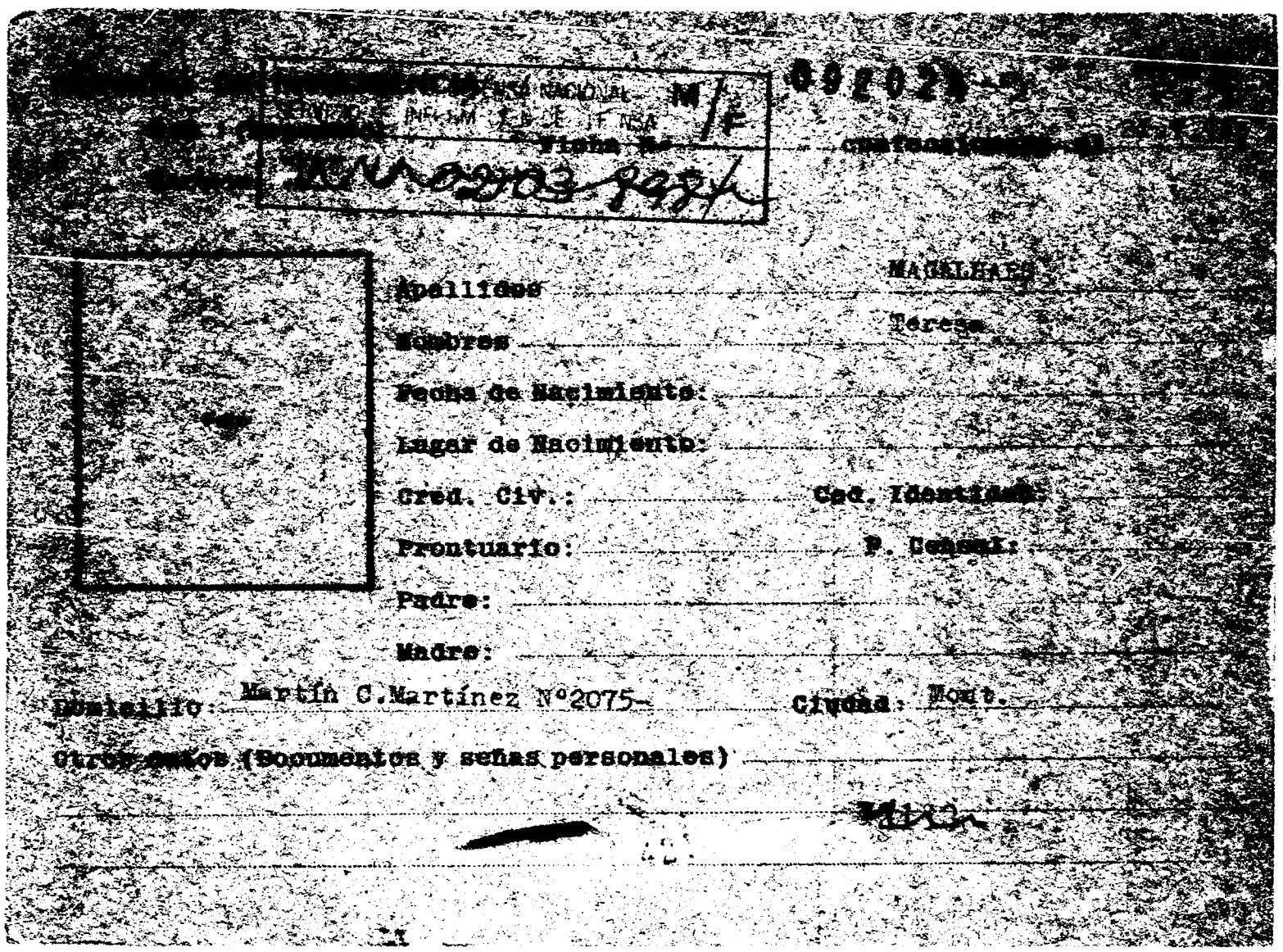

[illegible] NACIONAL M/F
SERVICIO DE INFORM. [illegible] DE LA PRENSA
Ficha N° [illegible]
[illegible] 02203-998

092024

Apellidos MAGALHAES

Nombres Teresa

Fecha de Nacimiento:

Lugar de Nacimiento:

Cred. Civ.: Cod. Identidad:

Prontuario: P. Censal:

Padre:

Madre:

Domicilio: Martín C.Martínez N°2075- Ciudad: Mont.

Otros datos (Documentos y señas personales)

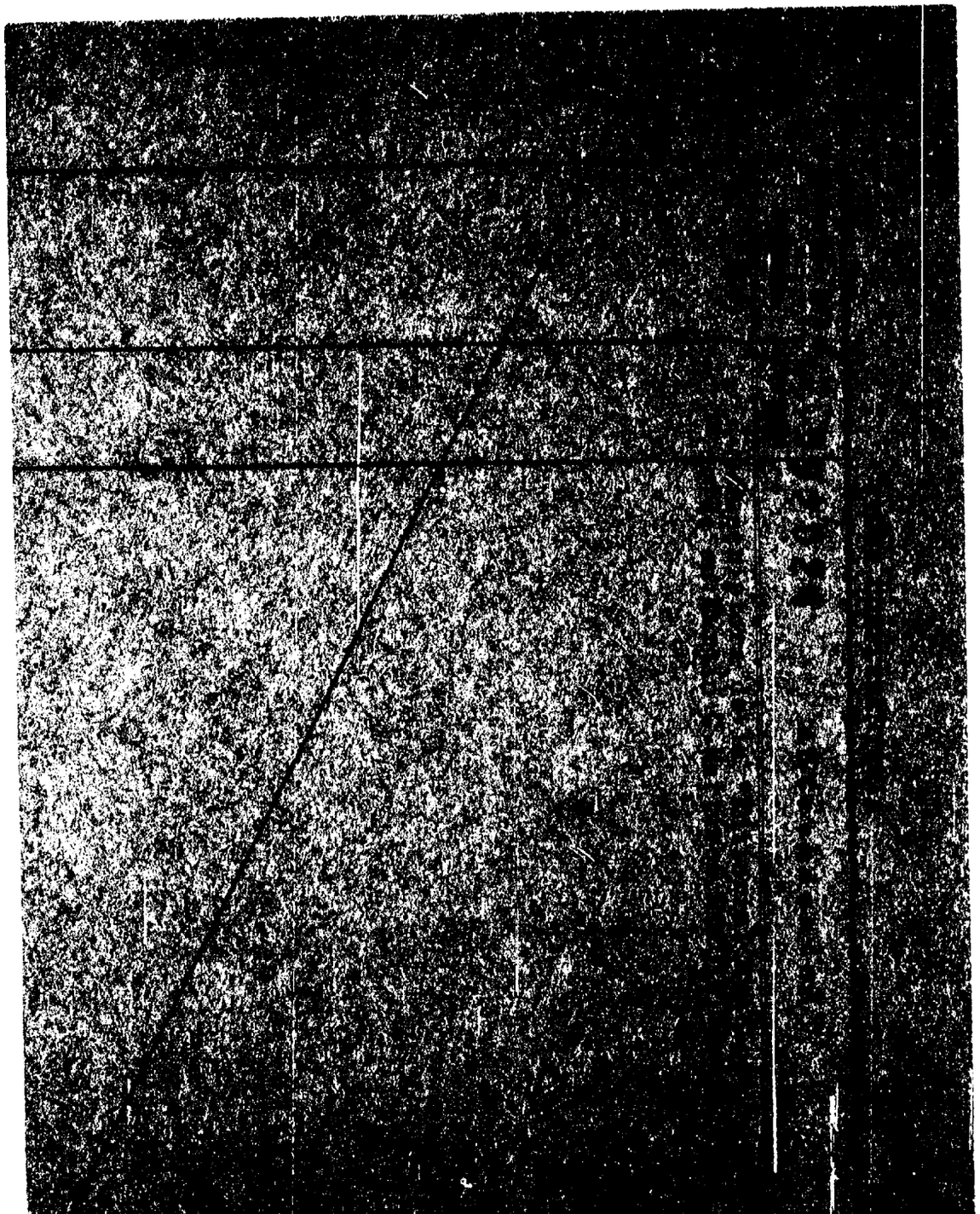

1765

092025-6 Fs1

JUNTA DE COMANDANTES EN JEFE C/G

S. I. D.

Dep. I Secc. I

Sub Secc. A/N

Ficha Nº .... Confec. 18.3.83

MACCHI MESA Mirtha Elda
Apellidos Nombres

DOCUMENTOS: C/C. C.E.C. 735 C/I. 2.769.725-4 San José
Serie Nº Nº Dpto.

OTROS DOC. ....
Pasaporte Lib. Enrol. etc.

NACIMIENTO: 59 años en 1982.-
Fecha Lugar

DOMICILIO: Clausolles 622 Libertad
Calle Nº Teléf. Ciudad o Localidad

PROFESION U OCUPACION: Labores

LUGAR: .... CARGO: ....

IDEOLOGIA POLITICA: Unión Cívica Chiarino Nov/982 CLASIFICACION: CONVENCIONAL

DATOS COMPLEMENTARIOS Soltera
Est. Civil Cónyuge Hijos

....
Otros familiares

MINISTERIO DE DEFENSA NACIONAL

S. I. D.

092026-4

Dep. I Sec. I

Sub - Secc. C/G.

Ficha Nro.____ Confec. 24/X/73

MACEDO (1) RODRIGUEZ — Jesús Eladio (2)

Apellidos — Nombres

DOCUMENTOS: C/C. BBA 10162 (3) — C/I. 8531 (Maldonado) (4)

Serie Nro. — Nro. Dpto.

OTROS DOC. _____

Pasaporte — Lib. Enrol. — etc.

NACIMIENTO: 18/II/933 (5) — Rocha (6)

Fecha — Lugar

DOMICILIO: 18 de Julio No.720 (San Carlos) (7)

Calle — Nro. — Telef. — Ciudad o Localidad

PROFESION U OCUPACION: Escribano

LUGAR: _____ CARGO: _____

IDEOLOGIA POLITICA: _____ CLASIFICACION: _____

DATOS COMPLEMENTARIOS: Casado (8)

Est. Civil — Cónyuge — Hijos

29 H

Otros familiares

Fs. 2

Fecha	Documentos	092026 ANTECEDENTES A REGISTRAR
18/8/73	"PRENSA"	-El 17/8/973, fue designado miembro suplente de la Junta de Vecinos del Dpto. de MALDONADO.- ((FF))
22/9/76	"EL DIA" Pag.4.	Fué designado suplente de la Junta de Vecinos del Dpto.de Maldonado, por disposición del Poder Ejecutivo.- (G.G)
15/9/82	19171	Figura en el 13er lugar de la lista DAF del Partido Colorado Agrupación Por el Gobierno del Pueblo Dpto. de Maldonado como candidato para integrar los Deliberantes Departamentales y Convenciones Nacionales en las Elecciones internas de los PP.PP. del 28 de Noviembre de 1982. (II/Co) Indica (1) al (8)
15/X/82	—	Por Oficio Nº. 863/82 el S.I.D. comunica a la Corte Electoral, que de acuerdo a las disposiciones vigentes, no existen objeciones para que el causante integre la lista de referencia. (II/Co)
7.9.83	16379/10	9.6.82:En la fecha se establece que el causante es uno de los principales líderes de la "Corriente Batllista Independiente" (P.Colorado),contando con mediana aceptación en el Dpto.de Maldonado.Cabe agregar que es neutral frente al actual Proceso.- Eval:A -2(AD)

JUNTA DE COMANDANTES EN JEFE
S. I. D.

092026
C y G

Fs 3

Dep. I Secc. I
Sub Secc. A/N
Ficha No. ..... Confec. 26.5.83.

MACEDO ..... Jesús .....
Apellidos Nombres

DOCUMENTOS: C/C. ..... **C/I.** .....
Serie No. No. Dpto.

OTROS DOC. .....
Pasaporte Lib. Enrol. etc.

NACIMIENTO: .....
Fecha Lugar

DOMICILIO: .....
Calle No. Teléf. Ciudad o Localidad

PROFESIÓN U OCUPACIÓN: .....

LUGAR: ..... **CARGO:** .....

IDEOLOGÍA POLÍTICA: ..... **CLASIFICACIÓN:** .....

DATOS COMPLEMENTARIOS .....
Est. Civil Cónyuge Hijos

.....
Otros familiares

10-126

A92026

FECHA	DOCUMENTO	ANTECEDENTES A REGISTRAR
26.5.83.	26703/3	20/3/83: Suplente de la lista UCD, que responde a "Unidad y Reforma" y a la "Unidad Batllista Radical" la misma fue presentada en las elecciones de autoridades del Comité Ejecutivo de la Convención Dptal. de Maldonado del P. Colorado.-Eval.A-T.-(PE)

251

MINISTERIO DE DEFENSA NACIONAL 092027-2 Dep. I Secc. I

S. I. D. Sub Secc. C

CALVEIRA (1) Ficha Nro. ____ Confec. 13.6.78

MACEDO de SHEPPARD — Apellidos

RAQUEL — Nombres

DOCUMENTOS: C/C ANA 3360 (2) — Serie Nro. — C/I. 597.129 (3) — Nro. Dpto.

OTROS DOC. ____ — Pasaporte Lib. Enrol. etc.

NACIMIENTO: 17/FEB/934 (4) — Fecha Lugar

DOMICILIO: José Ellauri 55/702 (5) — Calle Nro. Teléf. Ciudad o Localidad

PROFESION U OCUPACION: Doctora

LUGAR: M.T.S.S. (8) CARGO: Directora Dpto. de la Mujer (6)

IDEOLOGIA POLITICA: ____ CLASIFICACION: ____

DATOS COMPLEMENTARIOS: Casada (7) — Est. Civil Cónyuge Hijos

Otros familiares

180364

PS 2

Fecha	Documentos	92027 ANTECEDENTES A REGISTRAR
17.5.978	"La Mañana" Pág.4	-Designada por el Poder Ejecutivo como delegada alterna del R rugnay ante la Comisión Interamericana de Mujeres.(P).-
2.05.80	D.2070	-SE.PLA.CO.DI. solicita por Nota N°3112/80/D aval para beca a (Córdoba-Rpc. Argentina).SE APRUEBA por Memo.(A) N°1902 de fecha 04/DIC/980.-Indica (1) al (8).- (SM).-

[illegible] DE INFORMACION
DE DEFENSA
Dep. 1

092028-0

Confeccionado el 21-IV-[illegible]

PARIOS

FOTO

Apellidos MAGALIAN KOPELIAN

Nombres Juan

Fecha de Nacimiento 33 años (1968)

Lugar de Nacimiento Uruguay

Est. Civil Casado

Cred. Cívica: Céd. Identidad

Otros Documentos

Ocupación Obrero textil

Padre

Madre

Domicilio Felipe Contucci 4274 Ciudad Montevideo

Otros datos:

72181

FICHA COMPLEMENTARIA

DOCUMENTO		092028 ANTECEDENTES
Fecha	Origen	
[illegible]	[illegible]-D57 Parte 41	-Detenido durante las Medidas [illegible] en momentos en que arrojaba volantes en [illegible]

Fs. 1

JUNTA DE COMANDANTES EN JEFE

S. I. D.

VARIOS 092029-8

Dep. I Secc. I

Sub Secc. A/N

Ficha Nº ..... Confec.

MAGALLAN ..... ADAIN .....

Apellidos Nombres

DOCUMENTOS: C/C ..... C/I. .....

Serie Nº Nº Dpto.

OTROS DOC. .....

Pasaporte Lib. Enrol. etc.

NACIMIENTO: .....

Fecha Lugar

DOMICILIO: .....

Calle Nº Telef. Ciudad o Localidad

PROFESION U OCUPACION: .....

LUGAR: ..... CARGO: .....

IDEOLOGIA POLITICA: ..... CLASIFICACION: .....

DATOS COMPLEMENTARIOS: .....

Est. Civil Cónyuge Hijos

.....

Otros familiares

~~192675~~

FS-2

Fecha	Documentos	092029 ANTECEDENTES A REGISTRAR
C.H.C.P Secc.1ra.	No.140/81 MEMO.INGR.	-DATOS DE LA D.I.I.: 5.9.74:"El Popular del 26.8.73, Candidato por la Facultad de Ingeniería y Agrimensura, Orden Egresados, para integrar la Asamblea General del Claustro Universitario. -8.1.75: Ampliando la anotación que antecede, se establece que integró la Lista 35, lema"Movimiento Universitario Nacionalista, Patria-Libertad-Autonomía-Pluralismo-Laicidad" de tendencia Demócrata.- -8.9.76: En la fecha, se informa sus anotaciones por Mem.No.3.244/76,a la Universidad de la República.- -1.2.82: En la fecha se contestó constancia a nombre MAGALLAN IBAÑEZ , Adain Nicasio, para ingrese en la Intendencia Municipal de Montevideo, sin antecedentes.-(MV).-
11/3/84	11941 / 82 PAG. 3038	- POSEE ANTECEDENTES EN EL C.O.N.A.E. EVAL - A - 1 C (1) INDICA ( ) ( ) ( )

FS-1 F

MINISTERIO DE DEFENSA NACIONAL 092030-6
S. I. D.

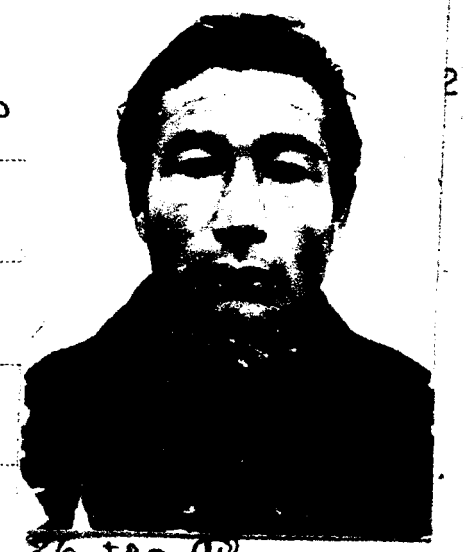

LAGALIAN PONCE (1) — DANIEL FELISBERTO (FELIZBERTO)
Apellidos — Nombres

(a) Tito

DOCUMENTOS: C/C. †DS 24817 (9) C/I. (A) 37.467
Serie — Nro. — Nro. — Dpto.

OTROS DOC. ....
Pasaporte — Lib. Enrol. — etc.

NACIMIENTO: 32 años 1972 — 3.1.940 — 8va. Sección (6) Colonia
Fecha — Lugar

DOMICILIO: Bo. San Javier (8) — Sección 15a. (E) — 18 de Julio y R. 26 — TBO (D)
Calle — Nro. — Teléf. — Ciudad o Localidad

PROFESION U OCUPACION: Vendedor ambulante (2) Jornalero

LUGAR: ... CARGO: ...

IDEOLOGIA POLITICA: ... CLASIFICACION: ...

DATOS COMPLEMENTARIOS: Casado (3) Marta Isabel de los Santos; (4) hijos Gustavo Daniel 3 años
Est. Civil — Conyuge — Hijos

Luis Carlos 9 meses. (5) Cutis: blanco. Cabello: castaño. Ojos: marrones.-

Padres: Luis Pedro (II)
Otros familiares

B-2

092030

Fecha	Documento	ANTECEDENTES A REGISTRAR
13.9.72	3000	Detenido en la ciudad de Tacuarembó por pertenecer al MLN(Tupamaros).(DD)
23.8.72	3360 JPM. PM	.- Indica lo mismo que el anterior.-(DD)
Oct.1972 JPM PM	JPM PM 4078	Procesado en Octubre de 1972,por el delito: "Atentado a la Constitución en el grado de Conspiración".(DD)
23/10/72	D.3707R/D	-Se encuentra detenido .(E).-
11.9.72	D.2906	Fue reclutado en el mes de Marzo de 1972 por Juan José Cruz (a)PERRO Integraba la Cel.22,Zona Tacuarembó, Sector Reserva, Cargo o tarea Practicamente no tuvo funcionamiento.En el momento de su detención ya se había desvinculado del M.L.N. por su propia voluntad.-Es militante del partido Comunista.Considerada.:Carácter,normal.Peligrosidad poca.Motivo de reclutamiento,simpatía.Grado de concientizasión:arrogantido.Colaboración en el interrogatorio:total. Conducta:buena. Seguridad Reclusión:normal.Aislamiento necesario;normal.Indica (P) (DD) Se encuentra detenido en el Reg.C.5.-
27.10.72	3812	Concurrió a reuniones con otros sintegrantes del MLN.Compró municiones para el MLN.Estuvo en una reunión en una tatucera.Se retiró voluntariamente del MLN.Indica (6) (B) .- (DD)
20/V/77	D.0475 PME	-Figura en una nómina de privados de libertad en el Ambito del Ejército al 6/Agosto/976.Lugar de Reclusión:EMIR 1.Indica 1.Eval.A-1.(P).-

B-3

MAGALLAN PONCE DANIEL FELISBERTO

092030

FECHA	DOCUMENTOS	ANTECEDENTES A REGISTRAR
20.5.77	0475(B)PIE	-6.8.76:Det.2.6.72.Procesado.Eval.A-1.(F).-
5.10.79	Doc.1282 Of.N.6183 CPM/79	-Figura en una nómina de reclusos liberados del E.M.R.1, debiéndose presentar en el Reg.C.Mec.5, de acuerdo a lo que establecen las Normas Generales que rigen las actividades civiles bajo responsabilidad del Ejército.- (M).-
9.07.79	D.0684	- Fuigura en una relación de recluídos al 31 de mayo de 1979 BAJA del EMR1 el 17.05.79;CAUSA DEL MOVIMIENTO: L.P. JUEZ: 1a.I.1er.T.; FECHA DE DETENIDO: 26.06.72; ANTECEDENTES: S. 1a.I.; COMPURGADA. Fue ALTA al REG.C.5 quedando bajo responsabilidad del Ejército.-(GG)
1.8.83	152/30 Pag.24	- Indica idem. al Dec.No.684 de fecha 09.07.79, en lo referente a la fecha de detenido, apertando:D.:26.02.80,COMP.; Juez 1a.I.1er.T.; 21.04.80;"L.D.".- Eval.A-1 (Y)
30-9-83	30880/115	Indica (11).Eval.A-1 (SI).

FB-4

FECHA	DOCUMENTOS	092030 ANTECEDENTES A REGISTRAR
16.02.82	D. 5757/81/87	-Figura en una relacion de la Corte Electoral, de ciudadanos inscriptos en el Registro Civico Nacional, que se encuentran comprendidos en el Art. 1, Literal "B" del Acto Institucional No. 4, con prohibicion de ejercer el derecho de voto. (Procesados por delitos de "Lesa Nacion").EVALUACION A-1(VL) Indica (9) (10)
16.02.82	D.6004/81/36	-Se encuentra comprendido en el Art.1o. literal b) del Acto Institucional No.4,por haber sido procesado el 19/09/72 por los delitos previstos en. C.P.M. C.P.O. 137. EVALUACION A-1 (LA)
01.06.83	24862/83 Pág.061	-08.03.83-Figura en una relación procedente de la P.M.D.de libertades vigiladas, categorías A, B y C, otorgadas por la Justicia Militar.Detenido el 26.06.72, liberado el 17.05.79. EVAL:A-1 (Q) Indica (11)
00.06.83	18378/82	-02.09.82-Ficha del E.M.R.1, establece:detenido el 26.06.72 Perteneciente al M.L.N. Col.22 Zona Tacuarembó cargo tarea, practicante, no tuvo funcionamiento.-EVAL:B-2 (Q)
01.06.83	24739/83	- 03.03.83- Indica Idem al Doc. 24862/83. EVAL A-1 (B).-

092030

Fs.3

FECHA	DOCUMENTOS	MAGALLAN PONCE ANTECEDENTES A REGISTRAR DANIEL FELISBERTO
23.1.84	0646/79 pág.19	En consolidado de P.M.E. del 30.04.79 figura como: 06.04.79 Condenado:LIBERTAD PROVISIONAL.Eval.A-1.(ME)

Fc 1

JUNTA DE COMANDANTES EN JEFE 0920314 V
S. I. D.

Dep. I Secc. I
Sub. Secc. ~~A/14~~ XXX
Ficha N.º ..... Confec. 20.1.83

MAGALLAN ALZUGARAY — Gonzalo
Apellidos — Nombres

DOCUMENTOS: C/C ..... C/I. 1.374.210-3
Serie N.º N.º Dpto.

OTROS DOC. .....
Pasaporte Lib. Enrol. etc.

NACIMIENTO: 25 años en 1983 — Uruguay
Fecha Lugar

DOMICILIO: Joaquín Requena 1027
Calle N.º Teléf. Ciudad o Localidad

PROFESION U OCUPACION: Estudiante de Ingeniería

LUGAR: ..... CARGO: .....

IDEOLOGIA POLITICA: ..... CLASIFICACION: .....

DATOS COMPLEMENTARIOS: Soltero
Est.Civil Cónyuge Hijos

.....
Otros familiares

82567

F52

Fecha	Documento 092031	ANTECEDENTES A REGISTRAR
14.1.83	23724/PD	-8.1.83.-Le dió siete plantas de Cannabis,hace unos tres meses atrás,a Odemar GONZALEZ SIMONELLI para que las tuviera en el domicilio del mismo,según lo declarado por el mencionado. Se realizó una inspección en su domicilio,donde en los fondos se incautaron dichas plantas ocultas entre unas ramas,por lo que fue detenido,conjuntamente con su novia Gabriela PAGES MENDEZ. Interrogado manifestó que no es consumidor ni tampoco su novia,que hace aproximadamente un año un joven argentino lo invitó a fumar marihuana,por lo que le ofreció vendérsela y al no tener el causante dinero,le regaló unas semillas para plantarlas,lo que realizó en setiembre/82.Eval: A-1.(TT)
14.1.83	23725/PD	-9.1983.-Interrogado manifestó haber cultivado las plantas de Cannabis y haber fumado con GONZALEZ y su novia. Eval:A-1.(TT)
14.1.83	23726/PD	-10.1.83.-Por disposición del J.L.1ra.I.en lo Penal 6to. T.(En Feria) fue remitido por "Violación de la Ley 14.294 en materia de producción y suministro de estupefacientes" (Art.35).Eval:A-1.(TT)

Confeccionada: 2/2/70

092032-2

Rs 1

MINISTERIO DE DEFENSA NACIONAL
S. I. D.

Dep. I Secc. I
Sub-Secc. **A/N**
Ficha N°o..... Confec.....

MAGALLAN **María Rosa**
Apellidos Nombres

DOCUMENTOS: C/C..... C/I.....
Serie No. N.o Dpto.

OTROS DOC.- .....
Pasaporte Lib. Enrol. etc.

NACIMIENTO:.....
Fecha Lugar

DOMICILIO: .....
Calle N.o Teléf, Ciudad o Localidad

PROFESION U OCUPACION: (1) **FUNAP**

LUGAR:..... **CARGO:** .....

IDEOLOGIA POLITICA (2) **Comunista - UJC.-** **CLASIFICACION** (3) **Círculo Sur**
Carnet N°3655-Ingresó:11/3/61

DATOS COMPLEMENTARIOS .....
Est. Civil Cónyuge Hijos

.....
otros familiares

Ps 2

Fecha	Documentos 092032	ANTECEDENTES A REGISTRAR
V/1962	Mondel N°164 -Indica ① al ③	

ES1

SERVICIO DE INFORMACION DE DEFENSA

Dep. 1

092033-O

Confeccionado el 24-IV-1970.-

VARIOS

FOTO

Apellidos MAGALLAN SARAGOSA

Nombres Sebestian Mario

Fecha de Nacimiento 61 años (1968)

Lugar de Nacimiento Argentina

Est. Civil Soltero

Cred. Cívica Carece Ced. Identidad Carece

Otros Documentos Carece

Ocupación Mecánico del Frigorífico Artigas

Padre

Madre

Domicilio Carlos Mª.Ramírez 1737 Ciudad Montevideo

Otros datos:

Idem

FICHA COMPLEMENTARIA · 652

DOCUMENTO		092033 ANTECEDENTES
Fecha	Origen	
13-IX-1968	B72-D37 Parte 184	-Detenido durante las Medidas Prontas de Seguridad por manifestación no autorizada.-

FS.1

FICHA CONFESIONADA en MONTEVIDEO 1º de Setiembre de 1969.

MINISTERIO DE DEFENSA NACIONAL

S. I. D. 092034 -8

Dep. 1 Sec. 1

Sub-Secc. A/N

Ficha Nº_____ Confec._____

MAGALLANES _____ Jesús _____
Apellidos Nombres

DOCUMENTOS: C/C._____ C/I._____
Serie Nro. Nro. Dpto.

OTROS DOC. _____
Pasaporte Lib. Enrol. etc.

NACIMIENTO: _____
Fecha Lugar

DOMICILIO: Corrales y T.Claramount.s/N+ _____ Montevideo
Calle Nro. Teléf. Ciudad o Localidad

PROFESION U OCUPACION: _____

LUGAR: _____ CARGO: _____

IDEOLOGIA POLITICA: (1) Comunista UJC. CLASIFICACION (2) Cir. Unión Carnet Nº1714

DATOS COMPLEMENTARIOS: _____ Ingreso 25/9/59
Est. Civil Cónyuge Hijos

_____ 1/[illegible]
Otros familiares

FS-2

Fecha	Documento 092034	ANTECEDENTES A REGISTRAR
III/62	Mendel Nro.161_Indica ⑧ y ⑨	

SERVICIO DE INFORMACION DE DEFENSA

Dep. 1

092035-5

Confeccionado el 28 MAR. 1974

RS2

V A R I O S

FOTO

Apellidos MAGALLANES

Nombres

Fecha de Nacimiento

Lugar de Nacimiento

Est. Civil

Cred Cívica Céd. Identidad

Otros Documentos

Ocupación Cordinador de los Servicios Veterinarios del Ministerio de Ganadería y Agricultura.

Padre

Madre

Domicilio Ciudad

Otros datos

Imp. CHIESA Hnos. Ltda. 18.000 - 12 - 73

PS 2

FICHA COMPLEMENTARIA

DOCUMENTO		082035 ANTECEDENTES
Fecha	Origen	
4/7/73	Doc.0300	_Conjuntamente al Dr.MEIKLE,trataría de formar,en un alto nivel,un equipo de clara definición izquierdista, que dominaría a las jerarquías máximas del Ministerio. (B_3).- (H).

Ficha confeccionada el 24/I/972 (N)

PE Rs1

MINISTERIO DE DEFENSA NACIONAL
S. I. D.

092036-3

Dep. I ... Secc I
Sub-Secc. A/N
Ficha No..... Confec.....

MAGALLANES
Apellidos

Nombres

DOCUMENTOS: C/C ..... C/I .....
Serie N.o N.o Dpto.

OTROS DOC. .....
Pasaporte Lib. Enrol. etc.

NACIMIENTO .....
Fecha Lugar

DOMICILIO: .....
Calle N.o Teléf Ciudad o Localidad

PROFESION U OCUPACION: .....

LUGAR: ..... **CARGO:** .....

IDEOLOGIA POLITICA ..... **CLASIFICACION**

DATOS COMPLEMENTARIOS .....
Est Civil Conyuge Hijos

L207787

.....
Otros familiares

T3.2

Fecha	Documentos 092036	ANTECEDENTES A REGISTRAR
20/I/972	77/2	Trabaja en la Librería China-Uruguay entre Gabeto y Tristán Narvaja. Sería periférico en la Organización.
" " "	273	2" " " " " " " " " " " " " " (LL)

JUNTA DE COMANDANTES EN JEFE
S. I. D.

092037-1

Dep. I P.E. Secc. I

Sub Secc. A/M

Ficha Nro. _____ Confec. 21.2.76

P51

MAGALLANES _____ _____
Apellidos Nombres

(a) "EL MORRON"

DOCUMENTOS: C/C _____ C/I. _____
Serie Nro. Nro. Dpto.

OTROS DOC. _____
Pasaporte Lib. Enrol. etc.

NACIMIENTO: _____
Fecha Lugar

DOMICILIO: _____
Calle Nro. Teléf. Ciudad o Localidad

PROFESION U OCUPACION: Empleado de la Malteria del Uruguay

LUGAR: _____ CARGO: _____

IDEOLOGIA POLITICA: _____ CLASIFICACION: _____

DATOS COMPLEMENTARIOS: _____
Est. Civil Cónyuge Hijos

187780

_____
Otros familiares

FS2

Fecha	Documentos	092037 ANTECEDENTES A REGISTRAR
11/XI/975	D 1957	-Integraría posiblemente, un grupo denominado "Organización del Garrote", el cual responde al sector de la "26 de Marzo" - "[illegible]", y funcionaria en forma interna dentro de la Fboa. Malteria del Uruguay.- Se establece que vende bonos para el sindicato los primeros dias del mes.- Eval. B-3.-(PP)/-

SERVICIO DE INFORMACION
DE DEFENSA
Dep. 1

VARIOS

092038-9

Confeccionado el 24.9.73

FOTO

Apellidos MAGALLANES de CUPPARO

Nombres A.

Fecha de Nacimiento

Lugar de Nacimiento

Est. Civil

Cred. Cívica ____ Céd. Identidad

Otros Documentos

Ocupación Maestra

Padre

Madre

Domicilio ____ Ciudad

Otros datos

FICHA COMPLEMENTARIA

DOCUMENTO		ANTECEDENTES
FECHA	ORIGEN 092038	
10.XI.72	Doc.4101	Figura en una lista de maestros del F.Amplio del dp[illegible].de Rivera.(SS)

SERVICIO DE INFORMACION DE DEFENSA

M / F

Dep. I

Sección [illegible]

092030-7

Ficha Nº ..... confeccionada el 25/I/[illegible]

FOTO

Apellidos [illegible]

Nombres [illegible]

Fecha de Nacimiento: .....

Lugar de Nacimiento: .....

Cred. Civ.: ..... Ced. Identidad: .....

Prontuario: ..... F. Censal: .....

Padre: .....

Madre: .....

Domicilio: [illegible] Ciudad: [illegible]

Otros datos (Documentos y señas personales) [illegible]

Fs. 2

FICHA COMPLEMENTARIA

DOCUMENTO			ANTECEDENTES
Nº	FECHA	ORIGEN	
	[illegible] (Eval. F-3).-	[illegible]	-[illegible]
	21-X-965	75/2166	-El reseñado figura en una relación de personas que fueron detenidas por violación de las "Medidas Prontas de Seguridad", que fueran decretadas por el Consejo Nacional de Gobierno. Dichas detenciones se realizaron por parte de la Policía de Montevideo.-

092040-5

F-1

SERVICIO DE INFORMACION
Y DE DEFENSA

Dep. 1

Confeccionado el 19-XI-1970

V-88105

FOTO

Apellidos MAGALLANES

Nombres Alfredo

Fecha de Nacimiento

Lugar de Nacimiento

Est. Civil

Cred. Cívica Ced Identidad

Otros Documentos

Ocupación

Padre

Madre

Domicilio Ciudad

Otros datos

Falso

FICHA COMPLEMENTARIA

DOCUMENTO		ANTECEDENTES
Fecha	Origen 002640	
1962	Lista 4190 U.Popular	50° Titular a la Junta Departamental de Río Negro.

MINISTERIO DE DEFENSA NACIONAL
SERVICIO DE INTELIGENCIA
SERVICIO DE INFORMACION DE DEFENSA

M / F

I [illegible]

092041-3

[redacted]

Fecha Montevideo, 17 de setiembre de 1948

Fs 1

Ficha N.º [redacted]

Nombre MACALLANES, Angel Sabino.

Nacionalidad

Profesión o actividad

Lugar de nacimiento

Documentos que posee

Domicilio Teléf.

FOTO

FILIACION

Edad aparente color del

cutis de los cabellos

estatura aspecto social

señas particulares

092041 FS-2

	Fecha	Contenido
1)	17.IX.948	Inf.Bn.1.5.
2)	21.V.951	Of.1/951 del Bn.I.5.

Lugares donde frecuenta

afiliado a

actividad política y donde actúa

COMUNISTA.

Antecedentes policiales

vehículos que posee o que guía

nombre y número de personas que forman su familia

DATOS COMPLEMENTARIOS

1) Secretario de Educación y Propganda de la Agrupación Comunista de la localidad de Dolores (Dpto. Soriano).-

2) Activo comunista en la localidad de Dolores (Soriano).-

2.500-15-IV-50

092041 FS-2

Fecha	Contenido
1) 17.IX.948-Inf.Bn.I.5.	
2) 21.V.951-Of.1/951 del Bn.I.5.	

Lugares donde frecuenta

. afiliado a

actividad política y donde actúa

COMUNISMO.

Antecedentes policiales

vehículos que posee o que guía

nombre y número de

personas que forman su familia

DATOS COMPLEMENTARIOS

1) Secretario de Educación y Propganda de la Agrupación Comunista de la localidad de Dolores (Dpto. Soriano).-

2) Activo comunista en la localidad de Dolores (Soriano).-

2.500-15-IV-50

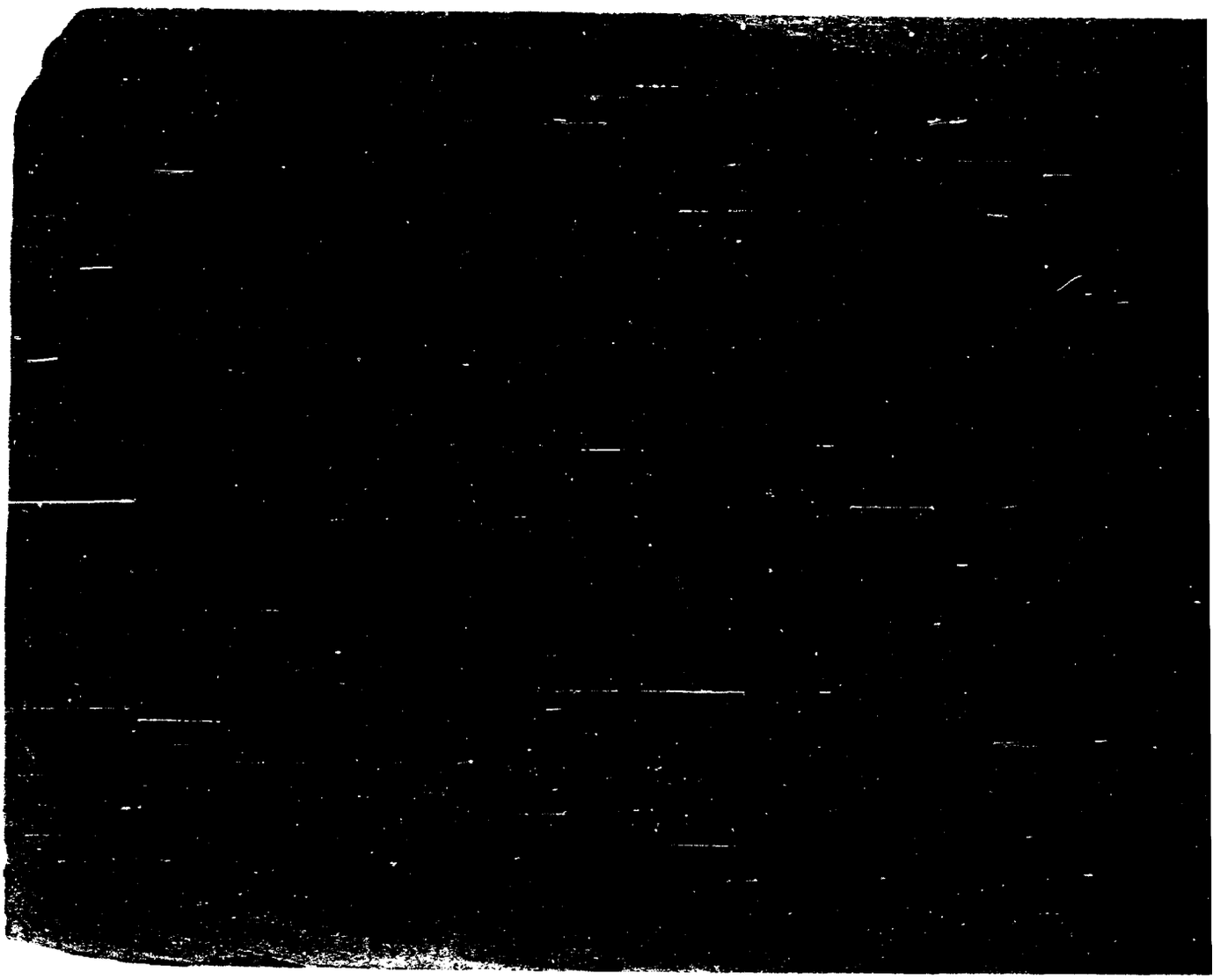

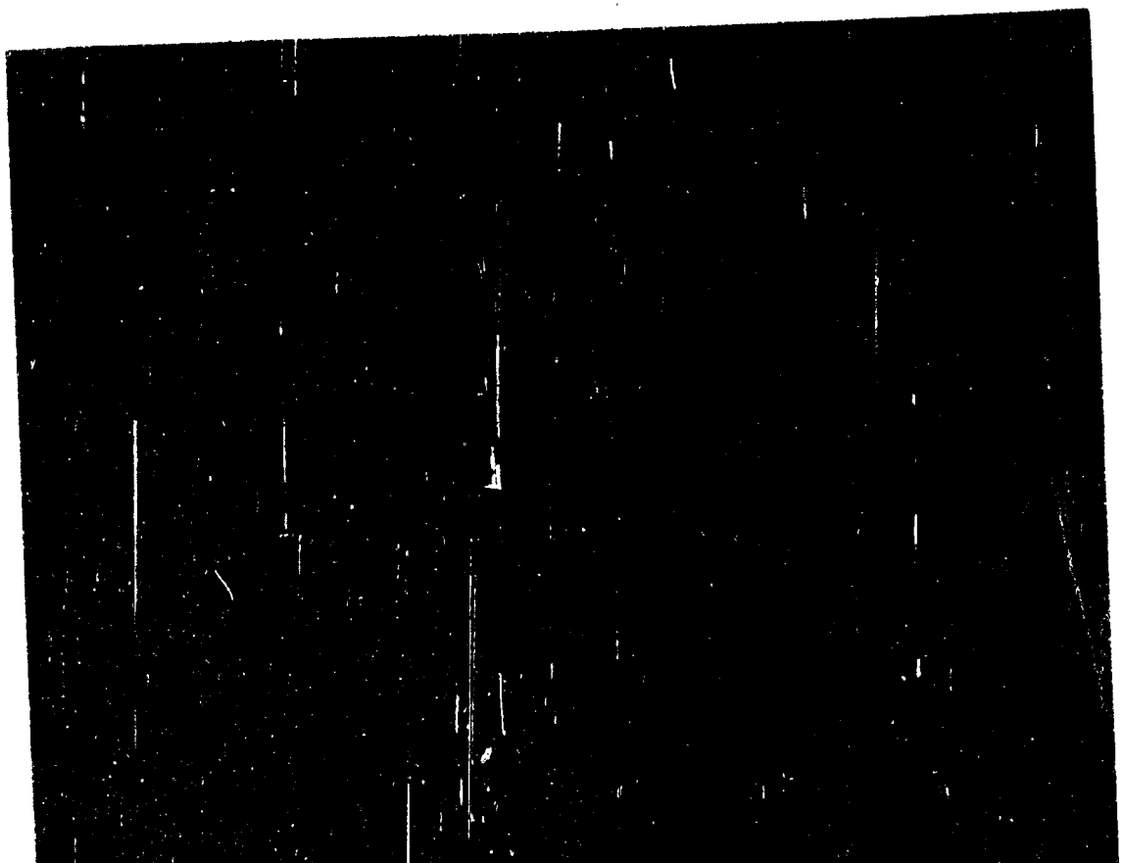

18.07

FS1

SERVICIO DE INFORMACION
DE DEFENSA
Dep. I

092043-9

..... Sección
Act. Ant. Nac.
Ficha Nº 2072

Nombres y Apellidos: CASTILLO (1) MAGALLANES de FERREIRO Argelia

Fecha de Nacimiento: 19.09.941 (2) Montevideo

Lugar de Nacimiento: .....
(País - Ciudad o Localidad - etc.)

Cred. Cív.: Serie BTB Nº Nº 12.937(3) Ced. Identidad: 947138 (4)

Otros documentos: .....
(Pasaporte — Libreta Enrolam. — etc.)

FOTO

Domicilio: Filipinas 3880 (5).
(Ciudad o Localidad) (Calle) Nº Teléf

Filiación
- Edad aparente ..... Color del Cutis .....
- Color del Cabello ..... Estatura Aproximada .....
- Complexión ..... Aspecto Social .....
- Señas particulares .....

Ficha confeccionada en Montevideo el 26 de abril de 1967.

Fórm. 1

092043

Profesora

Ps.2

ACTIVIDADES

(1) **Laborales:** Profesión ..... Lugar de trabajo U.T.U. (6)

Cargo ..... Antigüedad .....

Otras Actividades .....

(2) **Políticas:** Ideología ..... Actuación .....

Antecedentes .....

Antecedentes familiares .....

(3) **Sociales:** Estado Civil ..... Religión ..... Figuración .....

Grado Instrucción ..... Lugares que frecuenta .....

(4) **Económicas:** Situación ..... Capital aprox. ..... Vehículo .....
marca y Nº

Otros datos .....

Datos Complementarios .....

Apreciación Personal Gral. .....

F53

MAGALLANES DE FERRE[illegible]HA COMPLEMENTARIA Argelia

Documento		092043 ANTECEDENTES
Fecha	Origen	
11/XI/966	B-75 -D-630	-Figura en un llamamiento a apoyar al "FRENTE IZQUIERDA DE LIBERACION" y a votar sus listas en las elecciones correspondientes al año en curso, llamamiento éste que es formulado por los trabajadores de la cultura de dicho Frente.
	16.7.82	Memo(A)Nº1525/82 para U.T.U.-Indica (1 al6).-(i).-

PS-1

MINISTERIO DE DEFENSA NACIONAL
S. I. D.

092044 E

Dep. I Secc. I

Sub Secc. A/N

Ficha Nro. _____ Confec. 8.1.76

MAGALLANES CASTILLO — Ariel Francisco
Apellidos — Nombres

DOCUMENTOS: C/C BTB 19091 (1) C/I. 1.400.739 (2)
Serie Nro. Nro. Dpto.

OTROS DOC. _____
Pasaporte Lib. Enrol. etc.

NACIMIENTO: 20 años (1975) — Uruguay
Fecha — Lugar

DOMICILIO: Filipinas 3884
Calle Nro. Teléf. Ciudad o Localidad

PROFESION U OCUPACION: _____

LUGAR: _____ CARGO: _____

IDEOLOGIA POLITICA: _____ CLASIFICACION: _____

DATOS COMPLEMENTARIOS: Soltero
Est. Civil Cónyuge Hijos

Otros familiares

FS-2

Fecha	Documentos	092044 ANTECEDENTES A REGISTRAR
4.11.75 PD. 7 a 7	1918	23.10.75 -Detenido e inspeccionado su domicilio al proseguirse con las actuaciones de posibles allegados al P. C.; incautandose una pistola marca "Jimfecco Depose" Cal.7.65, cartas manuscritas para ser entregadas en el local del P. Comunista del Cerro -Chile 3885- y manuscritos con referencia a ese grupo político.- (DD)
8.3.76 PD. 7 a 7	315	4.3.76 -Fue procesado por el JMI de 1er. Turno por hallarse incurso "prima facie" en el delito previsto en el Art.60(XII del CPM.- (DD)
3.4.76	0487	-Indica lo mismo que el documento anterior.-(Q)
20/5/77	D.0475 PME.	-Figura en una nómina de privados de libertad en el ambito dèl Ejercito al 6/8/976. Lugar de Reclusión: EMR.2 Eval.A-1 (MM).-
20.5.77	0475(B)PME	-Situación del mismo al 6.8.76:Det.23.10.75.Procesado.Eval.A-1(F).-
10.9.976	Doc.1187	-16.Jul.976-En la fecha fue alta en el EMR.1 (MM).-
9.2.79 PD. 6 a 6	258	4.2.79 -Procedente del E.M.R. No. 1 registra entrada en la EMII al haber sido liberado. Será internado en el sistema de MPS por orden y a disposición del P. Ejecutivo a efectos de ser sometido a reconocimiento por parte del personal policial.- (DD)

002044 Fs 3

Fecha	Documentos	Ariel Francisco Magallanes Castillo A REGISTRAR
9.2.79 PD. 6 a 5	253	6.2.79 -Fue puesto en el sistema de "Libertad Vigilada" siendo controlado por la DNII.- (DD)
15.3.79	D.342	Figura en relación de movimientos de Recluídos al 31.1.79.Fué CONDENADO el 28.12.78.CAUSA:Excarcelación Provisional.-JUEZ:1a I.1er.T.-FECHA DE DETENIDO:22.10.75.-ANTECEDENTES:Sentencia en 1ra,Instancia;3 años y 2 meses de Penitenciaría.- (i).
20/4/79	Doc.477	Figura en relación de movimientos de Recluídos al 28/2/79.Fué BAJA del EMR.1 y ALTA a la DNII el 5/2/79.CAUSA DEL MOVIMIENTO:Libertad Provisional.-JUEZ: 1a.I.1er.T.-FECHA DE DETENIDO:22/10/75.-ANTECEDENTES:Procesado;Art.60(XII) CPM.- (i).-
22-2-79	Doc.0290	-Figura en una relación de Altas y Bajas, en el ámbito del Ministerio del Interior, en el período comprendido entre el 29/I/979 al 5/II/979.- LUGAR DE RECLUSION: Carcel Central.CAUSA:Liberado penal, permanece en dependencias de esta Dirección sometido al reconocimiento de rigor.-EN CARIDAD: de Medidas Prontas de Seguridad.- (V)

Ps-4

Fecha	Documentos	092044 ANTECEDENTES A REGISTRAR
16-3-79	Doc.0267	-Figura en una relación de Liberados ,en el Regimen de Libertad Vigilada .Unidad que lo controla D.N.I.I.en la fecha comp-comprendida entre el 5/II/79 al 12/II/79.- (V)
16.02.82	D. 5757/82 42	-Figura en una relacion de la Corte Electoral, de ciudadanos inscriptos en el Registro Civico Nacional, que se encuentran compremdidos en el Art. 1, Literal "B" del Acto Institucional No. 4, con prohibicion de ejercer el derecho de voto. (Procesados por delitos de "Lesa Nacion").EVALUACION A-1(VL) Indica (1) ( )
16.02.82	D.6004/81 36	-Se encuentra comprendido en el Art.1o. literal b) del Acto Institucional No.4,por haber sido procesado el 11 12 76 por los delitos previstos en. C.P.M. 60(XII) C.P.O. EVALUACION A-1 (LA)
1.6.83	24745/83 Pág.024	-03.03.83-Figura en una relación procedente de la P.N.E.de libertades vigiladas.Unidad de control:D.I.I.Detenido el 22.10.75, liberado el 05.02.79.-EVAL:A-1 (2) Indica (2)
1.6.83	24862/83 Pág.018	-08.03.83-Indica idem Doc. 24745/83.-EVAL:A-1 (2)
1.6.83	18378/82	-02.09.82-Posee ficha en el E.M.R.1.-EVAL:B-2 (2)

MINISTERIO DE DEFENSA NACIONAL
S. I. D.

092045-4

Dep. I E Secc. I

Sub-Secc. A/N

Ficha Nro. ..... Confec. 12/6/72

MAGALLANES MUGULAR — Apellidos

Armando — Nombres

DOCUMENTOS: C/C. ..... Serie ..... Nro. C/I. ..... Nro. ..... Dpto.

OTROS DOC. ..... Pasaporte ..... Lib. Enrol. ..... etc.

NACIMIENTO: ..... Fecha ..... Lugar

DOMICILIO: ..... Calle ..... Nro. ..... Teléf. ..... Ciudad o Localidad

PROFESION U OCUPACION: .....

LUGAR: V.T.500 ..... CARGO: .....

IDEOLOGIA POLITICA: ..... CLASIFICACION: M.L.N. (TUPAMAROS)

DATOS COMPLEMENTARIOS: ..... Est. Civil ..... Conyuge ..... Hijos

..... Otros familiares

FS.2

Fecha	Documentos 092045	ANTECEDENTES A REGISTRAR
2/8/72	D- 2282	-Pos. Col. 70.- (FF)
24/12/82	12157	En la fecha se encuentra en Francia y firma, junto con otros [illegible] uruguayos un declaracion fechada en Paris el 20/12/81 e [illegible] se solidarizan con el sindicato Polaco "Solidaridad". En la declaracion se establece que por cualquier informacion deben dirigirse a." Z. Michelini, 32 Rue Keller 75011 Paris, Telefono 806 3023". EVALUACION.B-2. (GM)
1.6.83	24737/83 Pág.025	03.03.83-Figura en una relación de personas refugiadas al amparo de ACNUR.Viajó a Francia.-EVAL:A-2 (Q)

JUNTA DE COMANDANTES EN JEFE

S. I. D.

092046 -2

Dep. I [redacted] Secc. I

S[redacted]c. A/N

Ficha Nº ..... Confec. 10.3.83

F-1

MAGALLANES Bautista JULIAN (1)

Apellidos Nombres

DOCUMENTOS: C/C. ..... C/I. .....

Serie Nº Nº Dpto.

OTROS DOC. .....

Pasaporte Lib. Enrol. etc.

NACIMIENTO: .....

Fecha Lugar

DOMICILIO: .....

Calle Nº Teléf. Ciudad o Localidad

PROFESION U OCUPACION: .....

LUGAR: ..... CARGO: .....

IDEOLOGIA POLITICA: ..... CLASIFICACION: .....

DATOS COMPLEMENTARIOS .....

Est. Civil Cónyuge Hijos

1a/1138

.....

Otros familiares

Fecha	Documentos	92046 ANTECEDENTES A REGISTRAR	F-2
10.3.83	22277/82	Hizó uso de la palabra en el acto celebrado el 2.10.82 por la Agrupación Leandro Gomez,Movimiento Por la Patria de Flores,manifestándose en desacuerdo con el Proceso. Eval:A-1 (00)	
12-10-83	31113/001 005	10-9-83.Estuvo presente en un acto no autorizado en homenaje a Aparicio Saravia en C. Trinidad. 13-9-83. Mencionado en Actas de Daniel ANDREGNETTE, en relación a la publicación de un aviso en el periódico "LA IDEA NUEVA" de la C.Trinidad, referente al acto del 10/9. Eval.A-1 (SI). Indica (1)	
26.3.84	33090/16	Integra en calidad de Titular el Organo Ejecutivo Departamental del Partido Nacional por el Departamento de Flores.- Eval.- (A-1)(CMG)	

JUNTA DE COMANDANTES EN JEFE
S. I. D.

092047-0

RS. 2

Dep. I Secc. I
Sub Secc. A/N
Ficha Nº ..... Confec. 17/06/82

MAGALLANES Carlos
Apellidos Nombres

DOCUMENTOS: C/C ..... C/I. .....
Serie Nº Nº Dpto.

OTROS DOC. .....
Pasaporte Lib. Enrol. etc.

NACIMIENTO: .....
Fecha Lugar

DOMICILIO: Zufriategui No. 974 Apto. 4 (año 1965)
Calle Nº Teléf. Ciudad o Localidad

PROFESION U OCUPACION: .....

LUGAR: ..... CARGO: .....

IDEOLOGIA POLITICA: ..... CLASIFICACION: .....

DATOS COMPLEMENTARIOS: .....
Est. Civil Cónyuge Hijos

.....
Otros familiares

P65472

Fecha	Documentos	092047 ANTECEDENTES A REGISTRAR
14/01/82	D.14978	-Afiliado a la "Unión de Juventudes Comunistas" con el No. 12.245, según microfilm incautado por O.C.O.A. en procedimiento realizado el 21 de Diciembre de 1981.
	.....	EVAL. A - 1 (SS).
17/06/82	.....	-MEMO. (A) No.1266/982 PARA 2DA. DIV. DEL E.M.G.A. (SS).

MINISTERIO DE DEFENSA NACIONAL

S. I. D.

092048-8

FS 2

Dep. I Secc. I

Sub-Secc. **A/N**

Ficha Nº ..... Confec. .....

MAGALLANES Carlos Emilio

Apellidos Nombres

DOCUMENTOS: C|C ..... C|I .....

Serie Nº Nº Dpto.

OTROS DOC.: .....

Pasaporte Lib. Enrol. etc.

NACIMIENTO: .....

Fecha Lugar

DOMICILIO: (1) ..... Soriano

Calle Nº Telef. Ciudad o Localidad

PROFESION U OCUPACION: .....

LUGAR: ..... **CARGO** .....

IDEOLOGIA POLITICA (2) Comunista - UJC.- **CLASIFICACION** (3) Círculo Soriano Carnet Nº2046 - Ingresó:29/2/59

DATOS COMPLEMENTARIOS .....

Est. Civil Conyuge Hijos

otros familiares

Ficha confeccionada en:Montevideo,21 de Octubre de 1969.-

FECHA	DOCUMENTOS 092048	ANTECEDENTES A REGISTRAR
III/62-Mondel		Nº161 - Indica ① al ③

Fs. 2.

JUNTA DE COMANDANTES EN JEFE 092049-6

S. I. D.

Dep. I ,Secc. I

Sub Secc. A/N

Ficha Nro. ____ Confec 6.4.79

MAGALLANES MANZINO — Carlos Tomás

Apellidos — Nombres

DOCUMENTOS: C/C B.Z.B. 28188 C/I. ____

Serie Nro. Nro. Dpto.

OTROS DOC. ____

Pasaporte Lib. Enrol. etc.

NACIMIENTO: ____

Fecha Lugar

DOMICILIO: ____

Calle Nro. Teléf. Ciudad o Localidad

PROFESION U OCUPACION: ____

LUGAR: ____ CARGO: ____

IDEOLOGIA POLITICA: ____ CLASIFICACION: ____

DATOS COMPLEMENTARIOS: ____

Est. Civil Conyuge Hijos

____

Otros familiares

FS.2

Fecha	Documentos	092049 ANTECEDENTES A REGISTRAR
11.12.78	D.1679	- Delegado de Mesa por las listas 1001,2001 , en las elecciones nacionales del año 1971, por el Departamento de Montevideo . Circuito Nº.2702 (Pág. No. 0395) .- (Y)

SERVICIO DE INTELIGENCIA
División I
(Seguridad)

MINISTERIO DE DEFENSA NACIONAL
SERVICIO DE INFORMACION DE DEFENSA
M/F
092050-92

Sección «A» [illegible]
Act. Ant. Nac.
Ficha N° 0100.

Nombres y Apellidos: MAGALLANES MANZINO, Cédar Germán.-

Fecha de Nacimiento:

Lugar de Nacimiento:
(País - Ciudad o Localidad - etc)

Cred. Civ.: Serie N.° Ced. Identidad:

Otros documentos:
(Pasaporte - Libreta Enrolam. - etc.)

Foto

Domicilio: Ganaderos 4317.-
(Ciudad o localidad) (Calle) (N.o) (Telef.)

Filiación
- Edad Aparente 24 Color del Cutis
- Color del Cabello Estatura Aproximada
- Complexión Aspecto Social
- Señas particulares

Ficha confeccionada en Montevideo, el 4 de agosto de 1961.-

092050

PS-2

ACTIVIDADES

(1) Laborales: Profesión Estudiante.- Lugar de trabajo .....

Cargo ..... Antigüedad .....

Otras Actividades .....

(2) Políticas: Ideología COMUNISTA.- Actuación UJC.-

Antecedentes ④Círculo Liceo Nocturno No.1-Carnet No.639-Ingresó: 10/4/58

Antecedentes familiares .....

(3) Sociales: Estado Civil ..... Religión ..... Figuración .....

Grado Instrucción ..... Lugares que frecuenta .....

(4) Económicas: Situación ..... Capital aprox. ..... Vehículo ..... marca y N.o

Otros datos .....

Datos Complementarios .....

Apreciación Personal Gral. .....

MAGALLANES MAIZINC, **FICHA COMPLEMENTARIA** Cédar Germán.- 153

Documento		Antecedentes
Fecha	**Origen**	092050
4-VIII-961.-	Inf.J.P.Mdeo.- III/62 -Mendel No.161	Afiliado a la " Unión de las Juventudes Comunistas " (UJC), Círculo Liceo Nocturno.- **Indice** ①
Año 1966	**-Listas P.Federal.2222-3333**	**- Figura como 3er.Titular al Consejo Nacional de Gobierno,2do.Titular al Consejo Departamental y 1er. Suplente del 1er.Titular al Comité Departamental de las lista 2222 y3333 del Partido Liberal en las Elecciones Nacionales del corriente año-**
29.9.82	D. 20139	- Encontrándose comprendido en el Acto Institucional No.4 Art. No.3, con fecha 24/JUL/981 se establece que la Comisión Interpretativa lo declara excluído de Oficio de la proscripción política establecida en el referido Acto.- Eval.A-1(Y

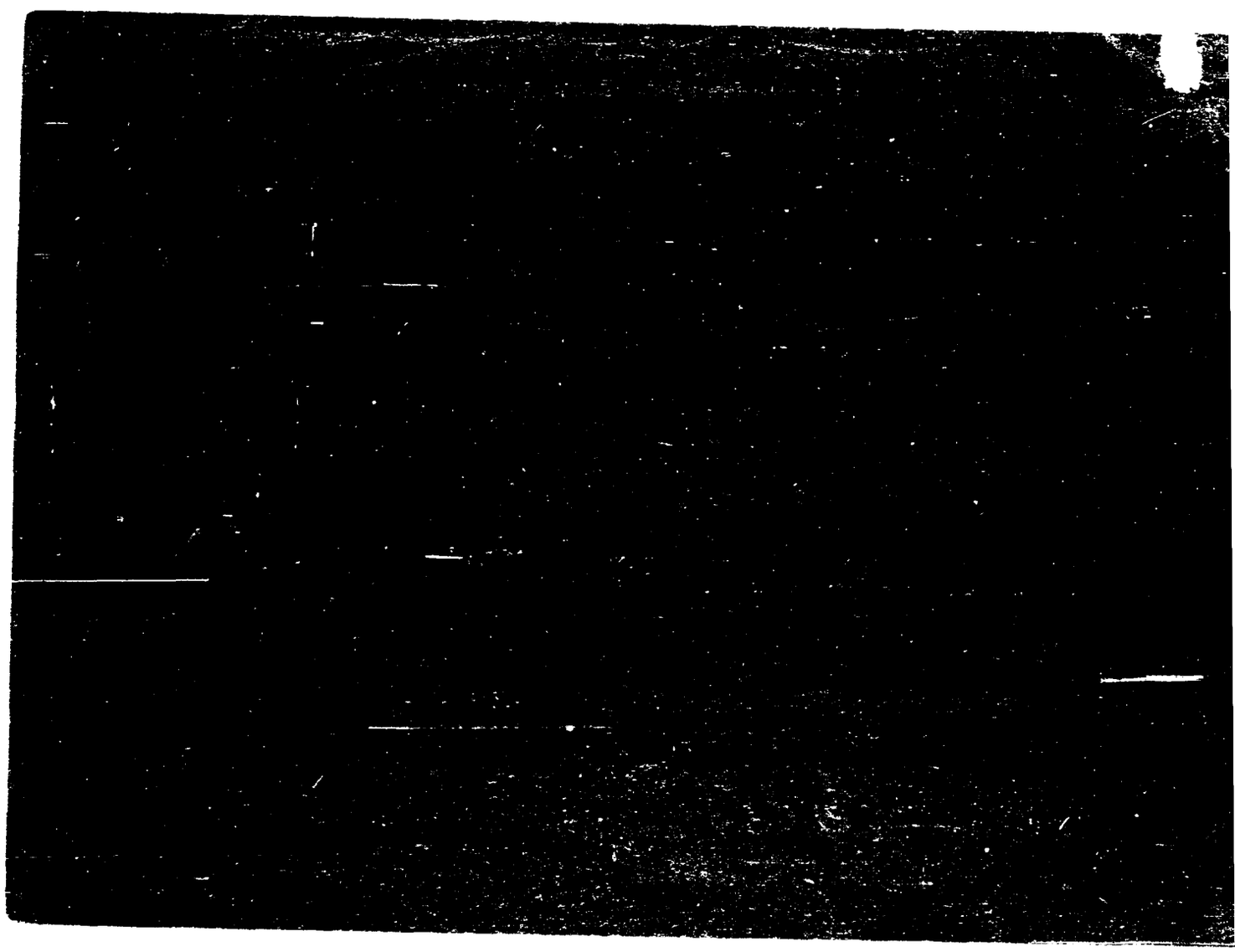

FECHA	DOCUMENTOS	092051 ANTECEDENTES A REGISTRAR
		MANCUSO PIRIZ Shirley.-
21/09/78	Doc.1443	-Figura en relación de movimientos de Reclusos al 25/9/78.- Fué BAJA del BMIR.2 el 16/9/78.-CAUSA:Libertad Bajo fianza.-JUEZ:1ra.I.1er.T. FECHA DE DETENIDO:3/4/75.-ANTECEDENTES:Procesado,Art.60 (VI)CPM.-(i).
3/10/78	Doc.1299	-Figure en relación de LIBERADOS desde el 16 al 22/9/78.SITUACION:Libertad bajo Fianza.-REGIMEN:Libertad Vigilada por el Bn.Ing.1.- (i).-
16.02.82	D. 5757/ 53	-Figura en una relacion de la Corte Electoral, de ciudadanos inscriptos en el Registro Civico Nacional, que se encuentran comprendidos en el Art. 1, Literal "B" del Acto Institucional No. 4, con prohibicion de ejercer el derecho de voto. (Procesados por delitos de "Lesa Nacion").EVALUACION A-1(VL) Indica (5) ( )
16.02.82	D.6004/81	-Se encuentra comprendido en el Art.1o. literal b) del Acto Institucional No.4,por haber sido procesado el 21 VII 75 por los delitos previstos en. C.P.M. 60 (VI)
		C.P.O.
		EVALUACION A-1 (LA)
03.3.83	D.003881	- Baja por Pase a Categoría "C" al 31/12/80. Unidad de Control: Bn.Ing.4.- Según Consolidado de P.M.E. de fecha 10.03.81.- EVAL:A-1,- (SM).-

FECHA	DOCUMENTOS	092051 ANTECEDENTES A REGISTRAR
02.06.83	24739/83 pag. 38	03.03.83- Figura en una relación procedente de la P.M.E. de Libertades Vigiladas categorias "C". Unidad de control Bn. Ing. Cbte. 4. Detenido 03.04.75. Liberado 16.09.78. Pertenece a M.M. EVAL A-1 (B)
02.06.83	24862/83 pag.61	08.03.83- Indica Idem al Doc. 24739/83. EVAL A-1 (B).-
13.3.84	11941/82 PAG. 3071	POSEE ANTECEDENTES EL CO.NA.I. EVAL-A-1. (B) INDICA ( ) ( ) ( )
2.4.84	8401542/011	-Año 1979: Aporta situación jurídica de la causante: Realizó volanteadas y reclutó el P.E.L. Art. 60(VI) del C.P.P. Reclusa No.340 Eval.A-1 (TI).-
23.4.84	8401544/08	-Año 1979: Figura en una relación de reclusas libertas procedente del EIR 2, puesto bajo el régimen Lib. Vig. Unidad de control Bn. Ing.4. Fijando domicilio en Maldonado 938(San Carlos). Fecha de liberada: 16.9.78. Eval.A-1 (TI).-

FALTA FICHA CARATULA

Fs 1

JUNTA DE COMANDANTES EN JEFE

S. I. D.

Dep. I Secc. I

Sub Secc. A/N

Ficha No. ..... Confec. .....

92052-0

MAGALLANES ..... Daniel Filiberto .....

Apellidos Nombres

DOCUMENTOS: C/C. ..... C/I. .....

Serie No. No. Dpto.

OTROS DOC. .....

Pasaporte Lib. Enrol. etc.

NACIMIENTO: .....

Fecha Lugar

DOMICILIO: .....

Calle No. Teléf. Ciudad o Localidad

PROFESIÓN U OCUPACIÓN: .....

LUGAR: ..... CARGO: .....

IDEOLOGÍA POLÍTICA: ..... CLASIFICACIÓN: .....

DATOS COMPLEMENTARIOS .....

Est. Civil Cónyuge Hijos

.....

Otros familiares

FS1

JUNTA DE COMANDANTES EN JEFE
S. I. D.

092053-8

Dep. I Secc. I
Sub Secc. A/N
Ficha Nro. ____ Confec. 6.4.79

MAGALLANES CASTAÑO — Dante
Apellidos — Nombres

DOCUMENTOS: C/C B.L.A.18962 C/I. ____
Serie Nro. Nro. Dpto.

OTROS DOC. ____
Pasaporte Lib. Enrol. etc.

NACIMIENTO: ____
Fecha Lugar

DOMICILIO: ____
Calle Nro. Teléf. Ciudad o Localidad

PROFESION U OCUPACION: ____

LUGAR: ____ CARGO: ____

IDEOLOGIA POLITICA: ____ CLASIFICACION: ____

DATOS COMPLEMENTARIOS: ____
Est. Civil Cónyuge Hijos

____
Otros familiares

FS-2

Fecha	Documentos	092053 ANTECEDENTES A REGISTRAR
11.12.78	D.1679	- Delegado de Mesa por las listas 808,1808 , en las elecciones nacionales del año 1971 por el Departamento de Montevideo . Circuito N°. 1624 (Pág. No.0396) .- (Y)

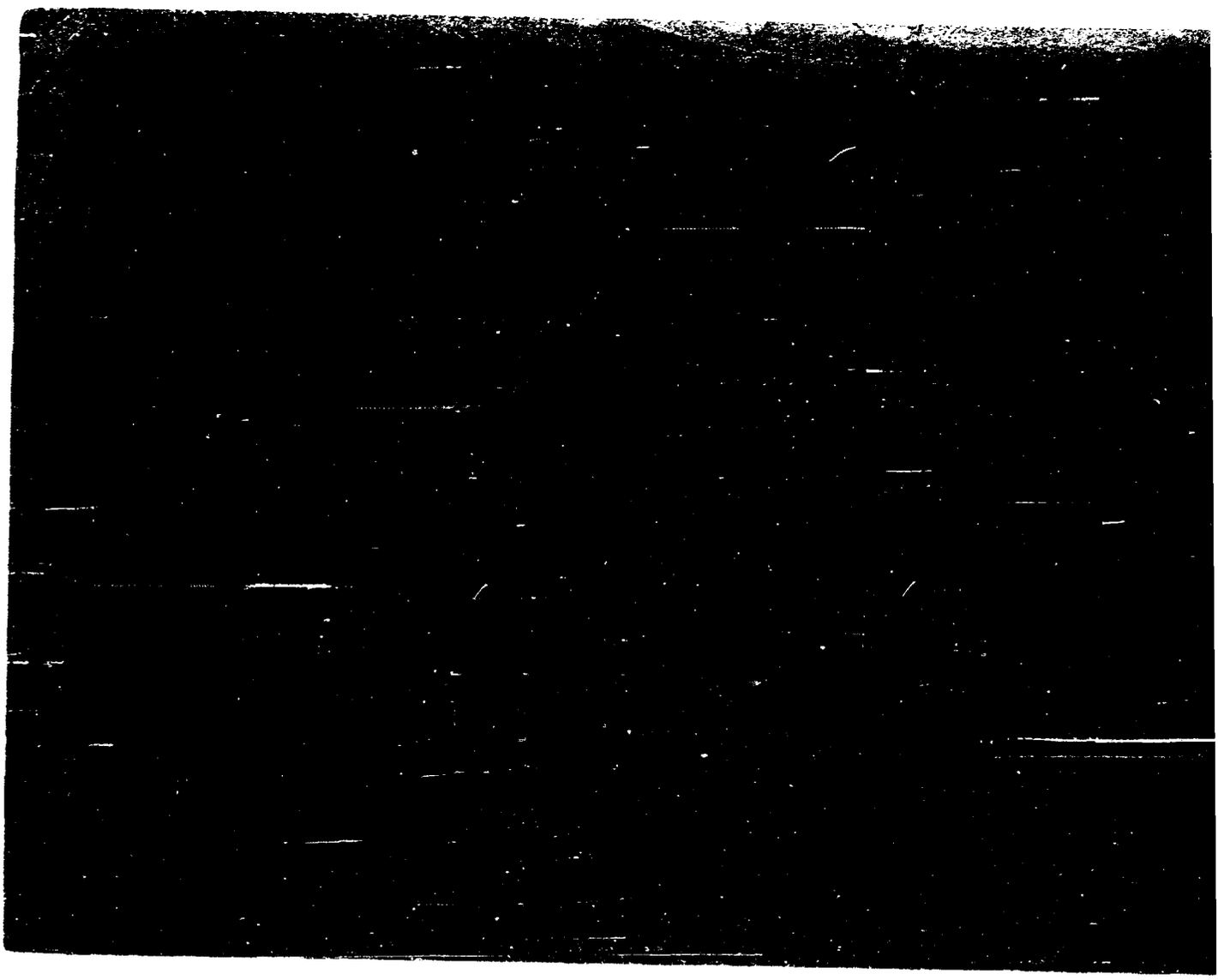

1835

B 3 b

Ficha confeccionada el 1/VIII/73

FS1 PE

MINISTERIO DE DEFENSA NACIONAL 092054-6

S. I. D.

Dep. 1

Sub - Secc. A/N

Ficha Nro._____ Confec._____

MAGALLANES PINAZO, Eo

Apellidos — Nombres

DOCUMENTOS: C/C._____ (Serie / Nro.) C/I. 65.739 (Nro. / Dpto.)

OTROS DOC. _____ (Pasaporte / Lib. Enrol. / etc.)

NACIMIENTO: 19a años en 1973 (Fecha / Lugar)

DOMICILIO: _____ (Calle / Nro. / Teléf. / Ciudad o Localidad)

PROFESION U OCUPACION: _____

LUGAR: _____ CARGO: _____

IDEOLOGIA POLITICA: _____ CLASIFICACION: _____

DATOS COMPLEMENTARIOS: _____ (Est. Civil / Cónyuge / Hijos)

137788

_____ (Otros familiares)

FS 2

Fecha	Documentos	ANTECEDENTES A REGISTRAR
8/111/73	299	092054 -Se aloja en forma permanente en el Hotel "EL VENETTO",ubicado en la Calle Colón Nº. 674 de San Fernando (prov. de Buenos Aires),junto a otras personas. El Hotel es propiedad de José A. Anido.En él se alojó el matrimonio formado por el sedicioso Juan Carlos PERE BARDIER y su esposa Mabel Caramaño.-(D)
22.V.73	Doc.1106	- Indica doc. anterior.-(SS)-

VARIOS

04.05.82 Fs-1

JUNTA DE COMANDANTES EN JEFE

S. I. D.

092055-3

DEP. I SECC. I

SUB SECC. A/N

FICHA Nº ..... CONFEC. .....

MAGALLANES — Apellidos

Eduardo — Nombres

DOCUMENTOS: C/C ..... Nº ..... Dpto. C/I. ..... Serie ..... Nº .....

OTROS DOC. ..... Pasaporte ..... Li. Enrol ..... etc.

NACIMIENTO: ..... Fecha ..... Lugar .....

DOMICILIO: ..... Calle ..... Nº ..... Teléf. ..... Ciudad o Localidad .....

PROFESION U OCUPACION: .....

LUGAR: ..... CARGO: .....

IDEOLOGIA POLITICA: ..... CLASIFICACION: .....

DATOS COMPLEMENTARIOS: ..... Est. Civil ..... Cónyuge ..... Hijos .....

..... Otros familiares

151203

F5-2

FECHA	DOCUMENTOS	092055 ANTECEDENTES A REGISTRAR
04.05.79	D. 0529/79	-Adherente a un manifiesto del Frente Amplio del año 1971, publicado en "EL POPULAR" de fecha 09/May/971, en el que ciudadanos oriundos del Dpto. de Treinta y Tres constituyen un Comité de Apoyo al Frente Amplio.- EVALUACION:A-1 (GM) (LA). Indica ( ) ( ) ( ).-
26-9-83	30257/003	Ampliando Doc. 0529/79 se establece con fecha 7-9-83 que fue recibido por un jefe de Ed. Primaria un manifiesto de caracteristicas similares al del Doc. de referencia, en el cual establecen como lugar de reunión la finca sita en Mercedes 936, y como días de reunión los martes a las 19y30 hs. [illegible]; por lo que en fecha 10-9-83 se confecciono T.I.No. 741/83 al Dpto.III del SID, solicitando se confirme si este folleto ha sido impreso en la actualidad o en el año 1971. 16-9-83.El Dpto.III del SID por Mem.440/83 informa que no se ha podido establecer en la mencionada finca ninguna reunion, la cual luce la inscripcion 1001 perteneciente a la lista proscripta del F.A., como si hubiera funcionado en otra época un club político; destacando que la apariencia del edificio da la impresión de que el mismo no es habitado, dado que se encuentra en malas condiciones y de puertas cerradas. Por lo antedicho podría deducirse que dicho folleto corresponde al que fuera impreso en 1971.Eval. A-1 (SI).
7.12.83	1981/79 pag.2	-Indica Idem Doc. 0529/79 y 30257/83.Eval:A-1(M).-

Imp. Nacional 1933/78

Fecha	Documentos	0 9 2 0 5 5 ANTECEDENTES A REGISTRAR	Fs 3
1/3/84	11941 / 82	- POSEE ANTECEDENTES EN EL CO.NA.E -	
	PAQ 3029	EVAL - A - 1.C (D) INDICA ( ) ( ) ( )	

MINISTERIO DE DEFENSA NACIONAL
S. I. D.

092056-1

30 JUL. 1974

Dep. I. F5 | Secc. I
Sub - Secc. G
Ficha Nro.____ Confec.____

MAGALLANES HERNANDEZ — Apellidos
Eduardo Apolinario — Nombres

DOCUMENTOS: C/C. AND-6418 (1) — Serie — Nro.
C/I. 1.312.840 — Nro. — Dpto.

OTROS DOC. _____ — Pasaporte — Lib. Enrol. — etc.

NACIMIENTO: 7.12.936 ~~1947~~ (E) — Fecha
Montevideo — Lugar

DOMICILIO: Mercedes 960 ap.9 ~~1973~~ (6) — Calle — Nro.
Montevideo — Teléf. — Ciudad o Localidad

PROFESION U OCUPACION: Bancario Func.del Bco.Central del Uruguay,(3)

LUGAR: Banco Mercantil Sucursal Aguada(7) CARGO: Auxiliar(4)

IDEOLOGIA POLITICA: Activista (2) CLASIFICACION: _____

DATOS COMPLEMENTARIOS: Casado (1) — Est. Civil — Conyuge — Hijos

Hijo de Adhemar y Angela ~~10662~~ — Otros familiares

FS-2

Fecha	Documentos	092056 ANTECEDENTES A REGISTRAR
30.7.74	D.N.I.I.	Fué detenido el 30.6.73 en el local de la AEBU (K)
22.7.75	1294	Indica del 1 al 2. (BB).
11.12.78	1971.- 1679	- Delegado de Mesa por las Listas 90, 190, 968, 1968, del Frente Amplio Circuito 170 y 171 por el Departamento de Montevideo en las elecciones Nacionales del corriente año.- EVALUACION: A - 1.Indica (1).
	27.8.979	- Se hizo Memo (A) 3551/78 para el Bco.Central.(SS)-
22.3.83	2419/79 pag.17	Figura en una relación de funcionarios del Banco Central del Uruguay, de fecha 21 de setiembre de 1979, que poseen antecedentes en la D.I.I. o en el S.I.D.(indica 3 y 4).- Eval:A-2 (PS)
11.12.78	1679	-Indica Idem Doc.1679/78, Anotación de la D.I.I. de fecha 30.7.74, aportando: -5.8.73-Recobró su libertad.Eval:A-2(M).- Indica(5)(6).-
8.2.84	1073/79 pág.21	Aporta información ya registrada en la ficha. Eval.A-2. Indica(7).(MC)

MINISTERIO DE DEFENSA NACIONAL 092057-9
S. I. D.

(a) Marie

FSL E

Dep. I
Sub-Secc. A/N
Ficha Nro. ..... Confec. 22/11/72

MAGALLANES MUGULAR — Eduardo Renée
Apellidos — Nombres

DOCUMENTOS: C/C. PBA 12561 (2) — 1.627.227 — Hdro (4)
Serie — Nro. — Nro. — Dpto.

OTROS DOC. .....
Pasaporte — Lib. Enrol. — etc.

NACIMIENTO: año 1946 (8)
Fecha — Lugar

DOMICILIO: Florida 735 (3) — Guaná No.2320 Apto.2 (I) RONDEAU 1576 DPB (7)
Calle — Nro. — Teléf. — Ciudad o Localidad

PROFESION U OCUPACION: PROFESOR FAC.VETERINARIA (5)

LUGAR: ..... CARGO: .....

IDEOLOGIA POLITICA: ..... CLASIFICACION: M.L.N.

DATOS COMPLEMENTARIOS: SOLTERO (6)
Est. Civil — Conyuge — Hijos

Otros familiares

F5.2

Fecha	Documentos	092057 ANTECEDENTES A REGISTRAR
23/10/72	D.3705. R/D.	Se encuentra detenido, pertenece a la Cel.10.S/Politico.- (II)
ov./72. P.M.	J.P.M.4483.	Procesada el día 2/11/72 por el delito de:"Asociación Para Delinquir" (bb)
19.8.72	2597	En donde se encuentra detenido, envía cartas a su familia, diciendo: "que volverá a la casa como un héroe".Porlo que escribe en la correspondencia, es una carta clandestina. (DD) Evaluación F-6.-
9/7/73	D. 1502	- Se encuentra detenido en el E.M.R.No.1 (Libertad). (GG).-Eval: A-2
5/12/73	D. 4153	- Fué puesto en libertad el 17/8/73 del E.M.R.No.1 (GG).-
19/II/1974	Doc.319	.- Figura en una relación de sediciosos que fueron liberados bajo el régimen de "LIBERTAD VIGILADA" y que deberán presentarse en el Bn.I.1
8/III/74	Doc.412	Indica (I).-(C.C)
13/2/74.-	D	
31/10/77	Doc.1137 Univ. de la Rep.-	Figura en una relación de sumarios realizados por la Universidad de la República en la Facultad de Veterinaria por "Delito", el mismo renunció según consta en el expediente 2946/74 de la Universidad el cual finalizó al 30/9/77. No lleva evaluación. (C).-
12.12.77 MTF	1320	25.10.77 -A la fecha figura en una relación de "Bajas" del Bn. I. No.1.- 27.3.79-MEMO(A)Nº 3300/78-P.N.N.-qq-.

FECHAS	DOCUMENTOS	092057 ANTECEDENTES A REGISTRAR
16.02.82	D. 5757/82	-Figura en una relacion de la Corte Electoral, de ciudadanos inscriptos en el Registro Civico Nacional, que se encuentran comprendidos en el Art. 1, Literal "B" del Acto Institucional No. 4, con prohibicion de ejercer el derecho de voto. (Procesados por delitos de "Lesa Nacion").EVALUACION A-1(VL) Indica (2) (3)
16.02.82	D.6004/81/036	-Se encuentra comprendido en el Art.lo. literal b) del Acto Institucional No.4,por haber sido procesado el 2/10/72 por los delitos previstos en. C.P.M. C.P.O. 150 EVALUACION A-1 (LA)
13.9.82	18981	30.6.82 - Se traslada el control de su Lib.Vig.Cat "C" del Bn.I.1 al Bn.I. 15.-Eval:A-1 (00)
21/4/83	25365/733	1971/1978: En información referente al M.L.N., obtenida por el Dpto. III/SID en éste período se establece: - Indica Idem Doc. 319/974.- Eval.A-2 (BR).-
11/3/94	11941/82 PAQ. 3020	- POSEE ANTECEDENTES EN EL CO.NA.E - EVAL - A - 1. (00) INDICA ( ) ( ) ( )

FECHA	DOCUMENTOS	092057 ANTECEDENTES A REGISTRAR
1.6.83	18378/82	-02.09.82-Ficha del E.M.R.1, establece: detenido el 20.10.72,libertad provisional el 17.08.73.Procesado por Art.150 del C.P.O.Asociación para delinquir.Perteneciente al M.L.N. Col.10.sector Político.-EVAL:B-2 (Q) Indica del 4 al 6.-
1.6.83	24739/83 Pág.033	-03.03.83-Figura en una relación procedente de la P.M.E.de libertades vigiladas, categoría "C".Unidad de control:Bn.I.15.Detenido el 08.06.72, liberado el 30.10.77.-EVAL:A-1 (Q)
01.06.83	24862/83 Pág.069	-08.03.83-Indica idem Doc. 24739/83.-Indica 7.-EVAL:A-1 (Q)
01.06.83	24747/83 Pág.003	-03.03.83-Figura en una relación de reclusos que no se posee acta de interrogatorio.-Unidad captora:Bn.I.13.Situación:liberado.-EVAL:A-1 (Q)
22.3.84	8401107 Pag.2293/2295	-Idem Docs.4483/72,4153/73,aportando:Conducta expediada: 09.11.74,A: S.Corte de Justicia.Evaluación: Buena.- Eval:A-1.- (SM).- Indica (8).-

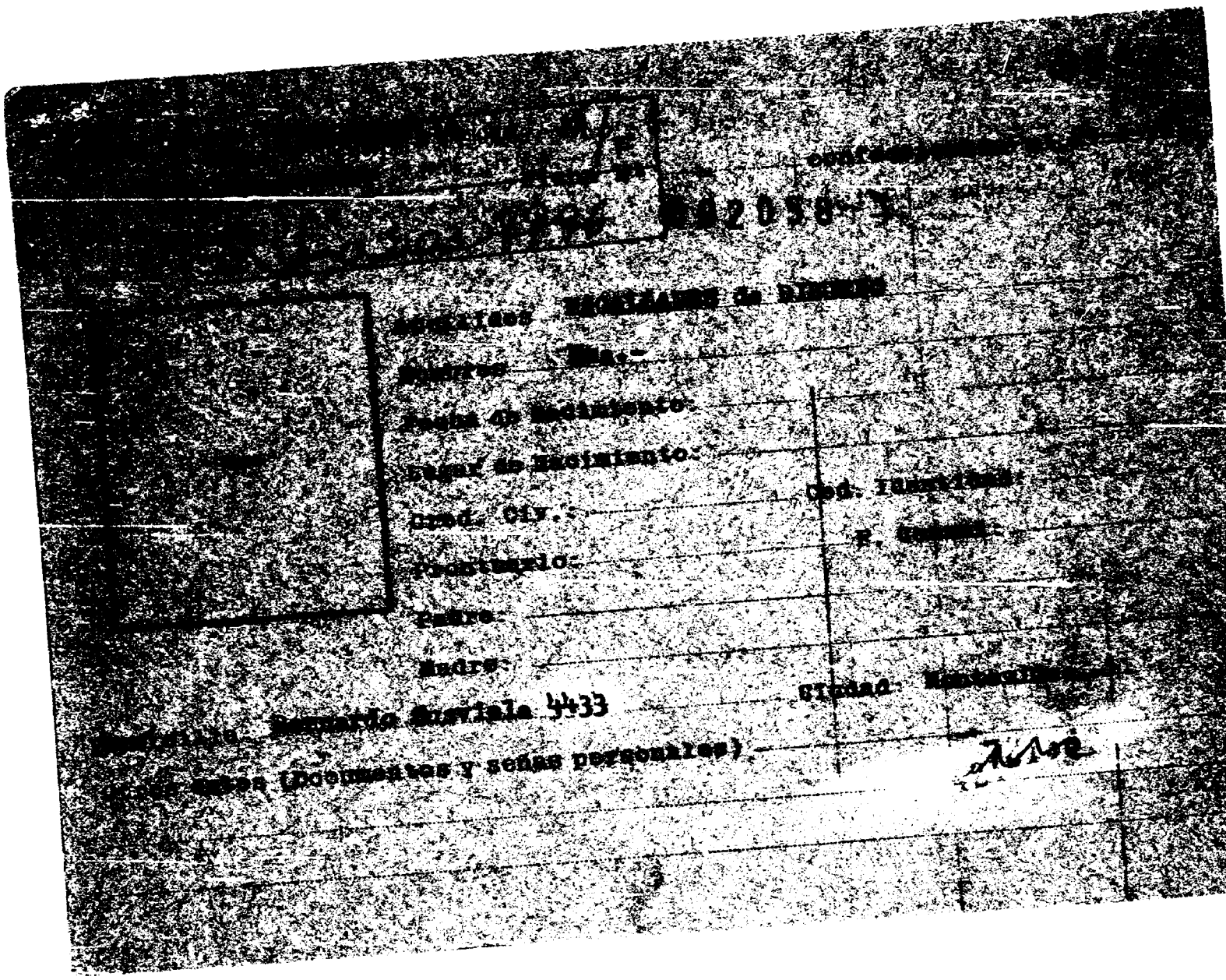

FS-2

FICHA COMPLEMENTARIA

Documento			092058 Antecedentes
Nº	Fecha	Origen	
[illegible]	2[illegible]-[illegible]-965.-		-Suscritor de la revista "Tiempos Nuevos", que se le envía desde Moscú a Bernardo Susviela [illegible], Edec.-

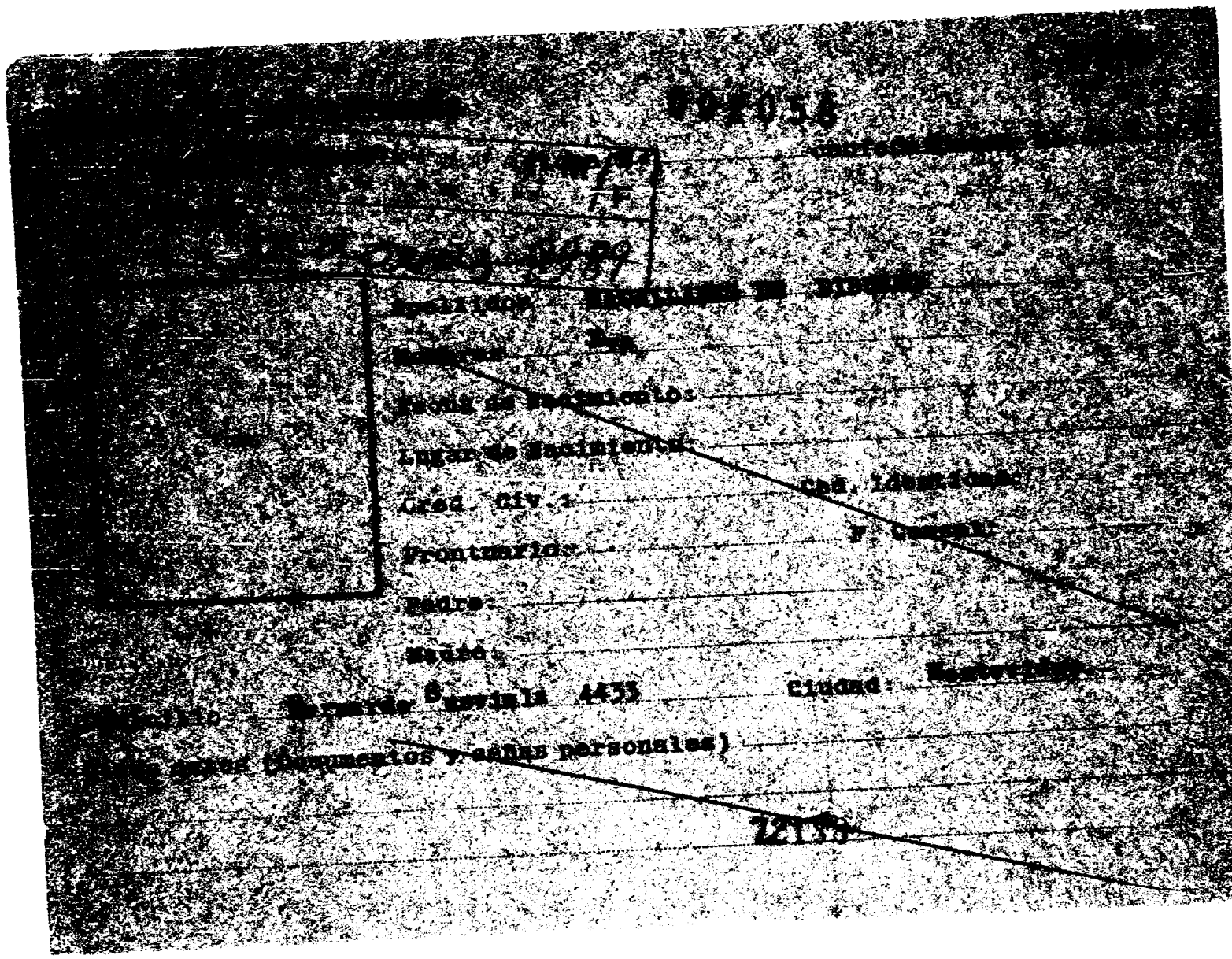

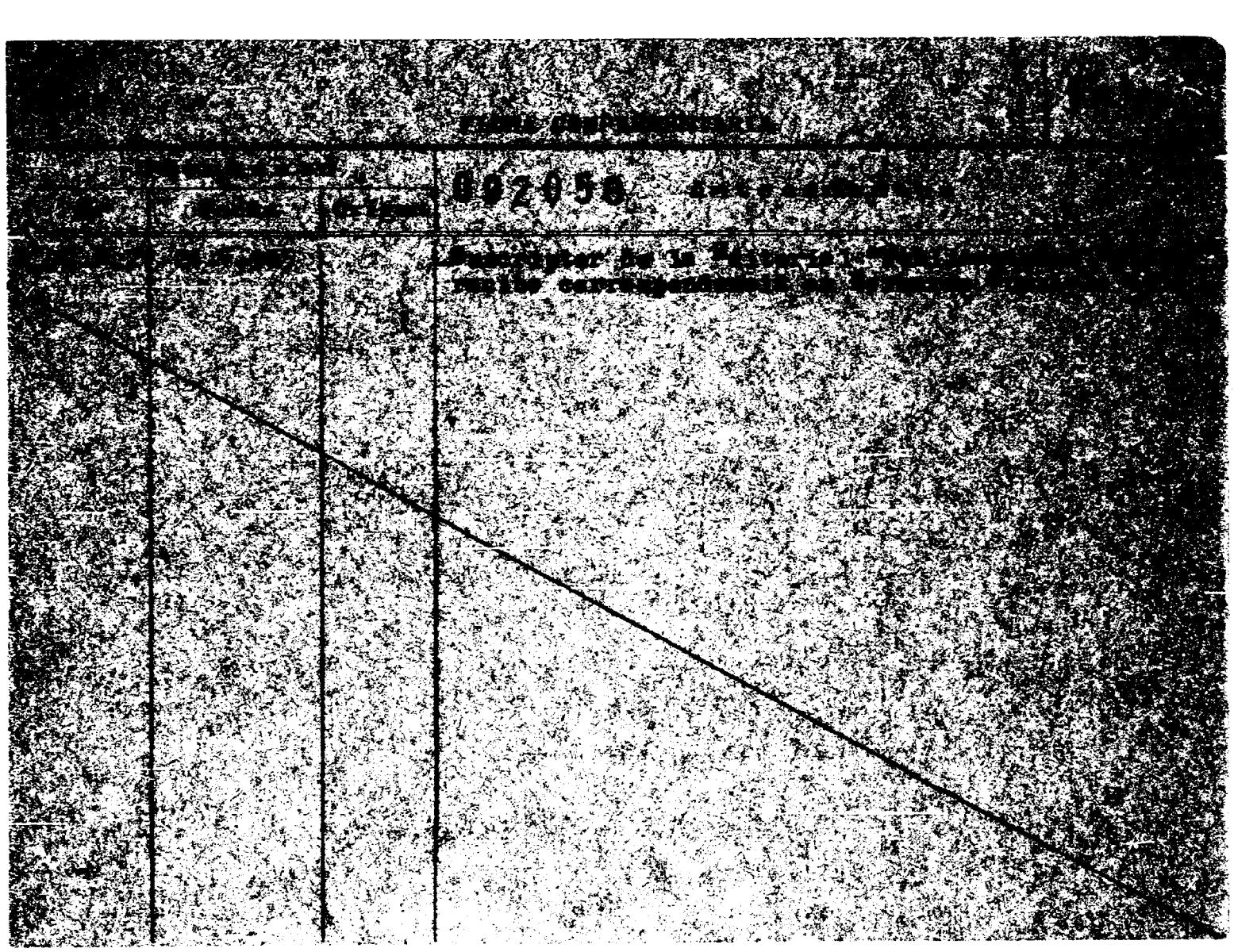

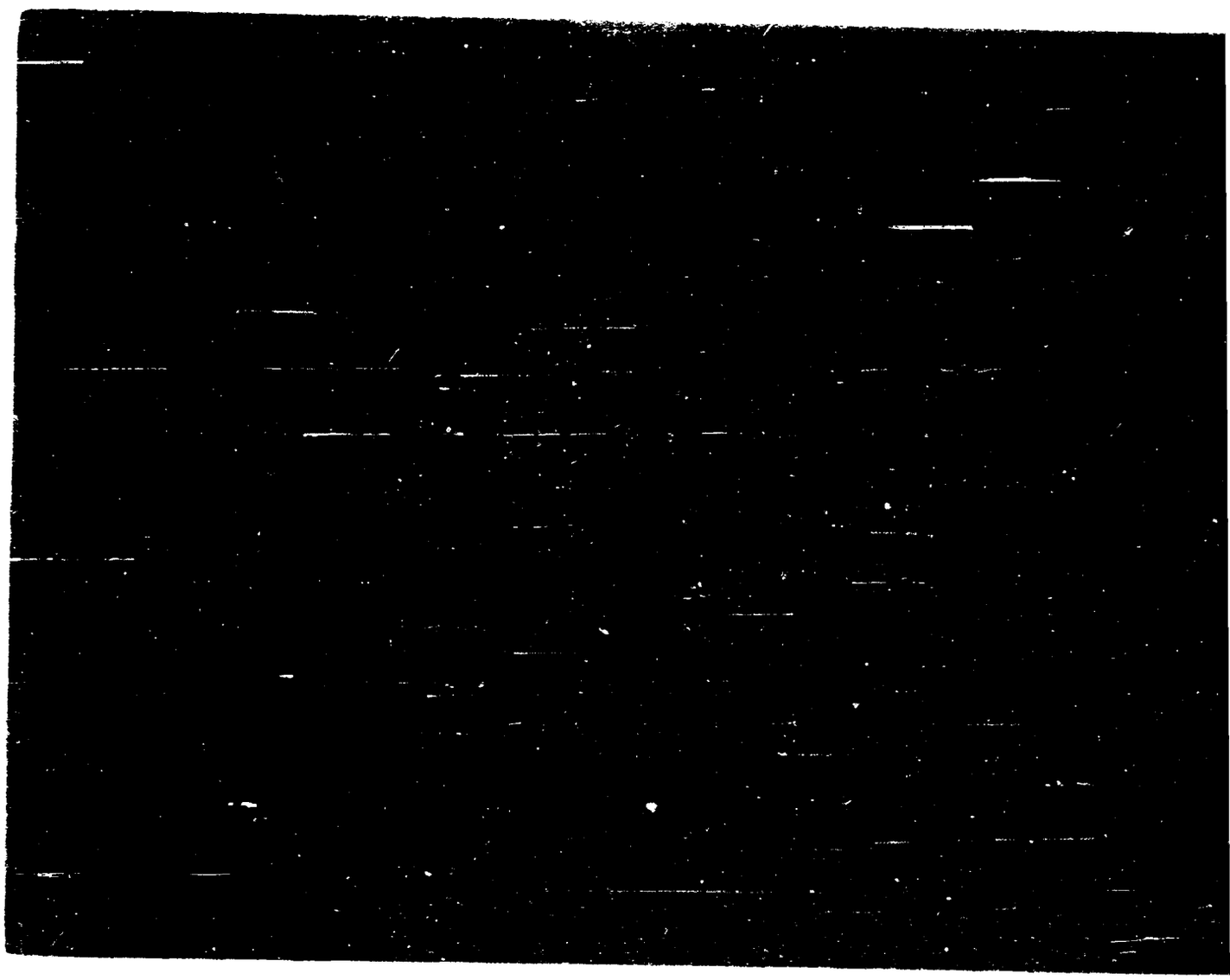

1852.

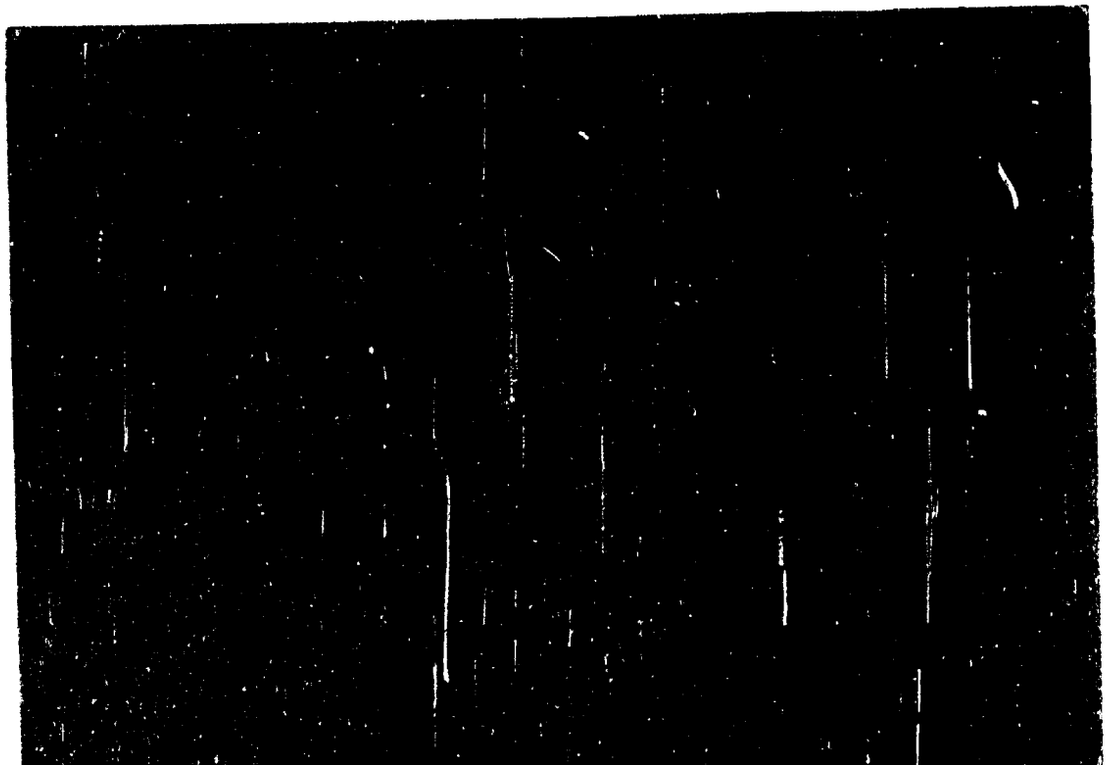

Ficha confeccionada el 1/VIII/73

MINISTERIO DE DEFENSA NACIONAL
S. I. D.

092060 -3

Fs 1

Dep. PE Sec. 1
Lib. A/N
Ficha Nro._____ Confec._____

MAGALLANES — Apellidos
Enrique J. — Nombres

DOCUMENTOS: C/C. NDA 1645 — Serie / Nro.
C/I. — Nro. / Dpto.

OTROS DOC. — Pasaporte / Lib. Enrol. / etc.

NACIMIENTO: 42 años en 1973 — Fecha / Lugar

DOMICILIO: — Calle / Nro. / Teléf. / Ciudad o Localidad

PROFESION U OCUPACION:

LUGAR: CARGO:

IDEOLOGIA POLITICA: CLASIFICACION:

DATOS COMPLEMENTARIOS: — Est. Civil / Cónyuge / Hijos

127900

Otros familiares

Fecha	Documento	092060 ANTECEDENTES A REGISTRAR
8/111/73	299	-Se aloja en forma permanente en el Hotel "EL VENETTO",ubicado en la calle Colón Nº.674 de San Fernando (prov. de Buenos Aires),junto a otras personas. El Hotel es propiedad de José A. Anido.En él también se alojó el matrimonio formado por el sedicioso Juan Carlos PERR BARDIER y su esposa Mabel Caramaño.-(D)
22.V.73	Dec.1106	- Indica dec. anterior.-(SS)-

FS1

SERVICIO DE INTELIGENCIA
División I
(Seguridad)

MINISTERIO DE DEFENSA NACIONAL M/F
SERVICIO DE INFORMACION DE DEFENSA
I. 092061

Sección «A»
Act. Ant. Nac.
Ficha N. ~~0108~~

Nombres y Apellidos: MAGALLANES CASTILLO (1) Francia

Fecha de Nacimiento:

Lugar de Nacimiento:
(País - Ciudad o Localidad - etc.)

Cred. Civ.: Serie [illegible] **N.°** [illegible] **Ced. Identidad:** [illegible]
(1) (2)

Otros documentos:
(Pasaporte - Libreta Enrolam. - etc.)

Domicilio: [illegible] Estados Unidos 2725 (3)
(Ciudad o Localidad) (Calle) (N.°) (Telef.)

~~AR107~~

Foto

Filiación

Edad Aparente ..... Color del Cutis .....

Color del Cabello ..... Estatura Aproximada .....

Complexión ..... Aspecto Social .....

Señas particulares .....

Ficha confeccionada en Montevideo el 18 de junio de 1963.-

092061

P32

ACTIVIDADES

(1) Laborales: Profesión ..... Lugar de trabajo .....

Cargo ..... Antigüedad .....

Otras Actividades .....

.....

(2) Políticas: Ideología ..... Actuación .....

Antecedentes Firmó remitido anti-imperialista publicado en El Popular del 8 de junio de 1962.-

Antecedentes familiares .....

(3) Sociales: Estado Civil ..... Religión ..... Figuración .....

Grado Instrucción ..... Lugares que frecuenta .....

(4) Económicas: Situación ..... Capital aprox. ..... Vehículo .....
marca y N.o

Otros datos .....

Datos Complementarios .....

Apreciación Personal Gral. .....

.....

.....

MAGALLANES CASTILLO Francia

FS·3

FECHA	DOCUMENTOS	092061 ANTECEDENTES A REGISTRAR
I9/8/77	D. 0849	-Afiliada a la Unión de Juventudes Comunistas desde I969. Comenzó a trabajar para el P. Comunista en I970, cuando el esposo, del cual está separada, fue a la Unión Soviética a realizar un curso. Vendía bonos en las puertas de frigoríficos y en un puesto de ventas de libros de la Caja de Compensaciones de la Ind. Frigorífica, para recaudar fondos. Esas tareas se las planteó Sixto ALARCÓN (a) "TITO", secretario del Secc. Cerro. Del dinero recaudado se quedaba con una comisión. En I97I pasó a militar en la UJC por planteo de Rodolfo ACUÑA "EL CABRO". Realizaba ventas de bonos y contribuciones de los afiliados. Vendía Libros en un puesto de la UJC en la calle Grecia. Luego estuvo sin actividad, hasta I973 en que Francisco REYES (a)"Pancho" le propuso vender bonos para los huelguistas, de junio-julio/73. No realizó más actividades hasta I977 en que Julio Cabrera la entrevistó a propuesta de Juan Pablo Acuña para levantar un Comité de ayuda a Familiares de Presos Políticos, cosa que no concretó. Eval. A-I (V).-
8/VI/62 "EL POPULAR" D-1584/80		**Suscribe un Manifiesto de Profesionales, Intelectuales, Artistas, Estudiantes, Trabajadores; que se Pronuncian por un Frente de las Fuerzas Democráticas y Antimperialistas, sin exclusiones.-(J).-**

P54

FECHA	DOCUMENTOS	092061 ANTECEDENTES A REGISTRAR
24/5/83	———	Se contestó Memo. (A) Nº 1042/983 para el Dpto. II/SID -
11/3/84	11941 / 82 PAG 3029	- POSEE ANTECEDENTES EN EL C.R.A.E. EVAL - A - 1CCD INDICA ( ) ( ) ( )

FS-5

JUNTA DE COMANDANTES EN JEFE

S. I. D.

092061

Dep. I Secc. I

Sub Secc. A/N

Ficha No. Confec. 10.6.83

CASTILLO (1)

MAGALLANES DE NIGRO — Francia

Apellidos — Nombres

DOCUMENTOS: C/C. BTB 14.439 (2) C/I. 1.084.858

Serie — No. — No. — Dpto.

OTROS DOC.

Pasaporte — Lib. Enrol. — etc.

NACIMIENTO: Uruguay

Fecha — Lugar

DOMICILIO: Estados Unidos 2125 (3)

Calle — No. — Teléf. — Ciudad o Localidad

PROFESIÓN U OCUPACIÓN: Profesora (5)

LUGAR: CARGO:

IDEOLOGÍA POLÍTICA: CLASIFICACIÓN: "P.C." (6)

DATOS COMPLEMENTARIOS Casada (4)

Est. Civil — Cónyuge — Hijos

Otros familiares

092061

A FECHA	DOCUMENTOS	ANTECEDENTES A REGISTRAR
10.6.83	27451/1	3.6.83 - En la fecha se establece que se encuentra al amparo de ACNUR en Brasil.Eval:B-2 (00)
16/08/83	D.26314 Pág.3313	-23/06/77. ACTA por pertenecer al "P.C.", declara vinculaciones con: Sirto AMARO (a) "Tito", Rodolfo ACUÑA (a)"El Cañero", Luis STOLOVICH; Francisco NEVES (a) "Pancho" o "El Maestro", Julio CARRERA. EVAL.A-2 (P) Aporta del (1)al(6).-

SERVICIO DE INFORMACION DE DEFENSA

MINISTERIO DE DEFENSA NACIONAL
SERVICIO DE INFORMACION DE DEFENSA
M/F

Dep. 1

Sección

092062-9

Fs. 1 802

Ficha Nº ..... confeccionada el 7-II-66

FOTO

Apellidos MAGALLANES PIROTO

Nombres Jorge

Fecha de Nacimiento: 34 años de edad

Lugar de Nacimiento:

Cred. Civ.: Ced. Identidad:

Prontuario: F. Censal:

Padre:

Madre:

Domicilio: Thompson 3095 Ap.11 Ciudad: Montevideo

Otros datos (Documentos y señas personales)

Funcionario del Banco República.-

FS 2

FICHA COMPLEMENTARIA

092062

DOCUMENTO Nº	FECHA	ORIGEN	ANTECEDENTES
	11-XII-65 21/X/196?	25/2 75/216?	-Funcionario del Banco República. Casado, 34 años de edad, domiciliado en Thompson 3095 Ap. 11. Detenido en oportunidad de encontrarse en una Asamblea realizada dentro del Banco, siendo la misma violatoria de las Medidas Prontas de Seguridad.-

SERVICIO DE INFORMACION
DE DEFENSA
Dep. I

092063-7

FS1

..... Sección
Act. Ant. Nac.
Ficha Nº 2073.

Nombres y Apellidos: MAGALLANES DE MELO Francis

Fecha de Nacimiento: .....

Lugar de Nacimiento: .....
(País - Ciudad o Localidad - etc.)

Cred. Cív.: Serie ..... Nº ..... Ced. Identidad: .....

Otros documentos: .....
(Pasaporte — Libreta Enrolam. — etc.)

FOTO

Domicilio: .....
(Ciudad o Localidad) (Calle) Nº Teléf

Filiación

Edad aparente ..... Color del Cutis .....

Color del Cabello ..... Estatura Aproximada .....

Complexión ..... Aspecto Social .....

Señas particulares .....

.....

Ficha confeccionada en Montevideo el 26 de abril de 1967.

Form. 1

092063

52

ACTIVIDADES

(1) **Laborales:** Profesión ..... Lugar de trabajo .....

Cargo ..... Antigüedad .....

Otras Actividades .....

.....

(2) **Políticas:** Ideología ..... Actuación .....

Antecedentes .....

Antecedentes familiares .....

(3) **Sociales:** Estado Civil ..... Religión ..... Figuración .....

Grado Instrucción ..... Lugares que frecuenta .....

(4) **Económicas:** Situación ..... Capital aprox. ..... Vehículo .....
marca y Nº

Otros datos .....

Datos Complementarios .....

Apreciación Personal Gral. .....

.....

.....

MAGALLANES D.MELO FICHA COMPLEMENTARIA Francis F53

092063 ANTECEDENTES

Documento		
Fecha	Origen	
11/XI/966	B-75 -D-630	Figura en un llamamiento a apoyar al "FRENTE IZQUIERDA DE LIBERACION" y a votar sus listas en las elecciones correspondientes al año en curso, llamamiento éste que es formulado por los trabajadores de la cultura de dicho Frente.
25.7.78 PEI Nº66	Doc.881 OCOA	-Figura en una relación de docentes afiliados al P. Comunista con el No.Ileg.Eval.A-1 (MM).-

SERVICIO DE INFORMACION
DE DEFENSA
Dep. 1

092064-5

Confeccionado el 30 NOV. 1973

V A R I O S

FOTO

Apellidos MAGALLANES

Nombres Gerómima Escolástica

Fecha de Nacimiento

Lugar de Nacimiento

Est. Civil

Cred. Cívica BRA. 16.343 Céd. Identidad

Otros Documentos

Ocupación

Padre

Madre

Domicilio Yamandú 5586 Ciudad

Otros datos

FICHA COMPLEMENTARIA

DOCUMENTO		092064 ANTECEDENTES
FECHA	ORIGEN	
12.7.72	Doc.1987	Figura en una relación de visitantes al extremista DOMINGUEZ MAGALLANES Norberto Ribrián.-(SS)-

Ficha confeccionada 17/9/74/ B51

MINISTERIO DE DEFENSA NACIONAL

S. I. D. 092065-2

Dep. 1 Sec. 1

Sub - Secc. A/N

Ficha Nro..... Confec. .....

Magallanes Castaño — Apellidos
Gloria Iris — Nombres

DOCUMENTOS: C/C. ..... (Serie / Nro.) C/I. 30.190 (Nro.) Soriano (Dpto)

OTROS DOC. Reg.Fot. 87.185 (Pasaporte / Lib. Enrol. / etc.)

NACIMIENTO: 4/11/939 (Fecha) 1ra.Secc.de Soriano (Lugar)

DOMICILIO: 25 de Mayo (Calle) 439 (Nro.) ..... (Telef.) Mercedes (Ciudad o Localidad)

PROFESION U OCUPACION:

LUGAR: ..... **CARGO:**

IDEOLOGIA POLITICA: ..... **CLASIFICACION:**

DATOS COMPLEMENTARIOS:
Est. Civil / Cónyuge / Hijos

Hija de Eugenio y de Rosa Nélida
Otros familiares

F5-2

092065

Fecha	Documentos	ANTECEDENTES A REGISTRAR
16/III/74/	0427	Figura en una relación de funcionarios de la Mutualista "Casa de Galicia" en la cual funciona un Comité de Base del P.C. Eva-A.l. (Y).-

Ps. 1

JUNTA DE COMANDANTES EN JEFE 092066-0

S. I. D.

Dep. I Secc. I

Sub Secc. A/N

Ficha Nro. ____ Confec 6.4.79

MAGALLANES ROJO	Graciela Edith
Apellidos	Nombres

DOCUMENTOS: C/C B.L.B. 24303 C/I. _____
Serie Nro. Nro. Dpto.

OTROS DOC. _____
Pasaporte Lib. Enrol. etc.

NACIMIENTO: _____
Fecha Lugar

DOMICILIO: _____
Calle Nro. Teléf. Ciudad o Localidad

PROFESION U OCUPACION: _____

LUGAR: _____ CARGO: _____

IDEOLOGIA POLITICA: _____ CLASIFICACION: _____

DATOS COMPLEMENTARIOS: _____
Est. Civil Cónyuge Hijos

Otros familiares

F52

Fecha	Documentos 092066	ANTECEDENTES A REGISTRAR
11.12.78	D.1673	- Delegado de Mesa por las listas 77,177,700,988,1811,4190 4191, , en las elecciones nacionales del año 1971, por el Departamento de Montevideo . Circuito N°. 1769 (Pág. No.0396) .- (Y) - Continúan listas: 7000,9988,11811.-

JUNTA DE COMANDANTES EN JEFE
S. I. D.

092067-8

Dep. I [redacted] Secc. I

Sub Secc. A/N

Ficha Nro. _____ Confec. 6.4.83

FS 1

MAGALLANES DI STASSIO — Apellidos
Guillermo — Nombres

DOCUMENTOS: C/C LD: 14367 (1) C/I. 719.212-uruguaya (2)
Serie Nro. Nro. Dpto.

OTROS DOC. 153167 Exp.en Montev. 10.2.71 (3)
Pasaporte Lib. Enrol. etc.

NACIMIENTO: 29.11.932 (4) Montevideo (5)
Fecha Lugar

DOMICILIO: Rivadavia 1975 (6) Montevideo (7)
Calle Nro. Teléf. Ciudad o Localidad

PROFESION U OCUPACION: constructor (8)

LUGAR: _____ **CARGO:** _____

IDEOLOGIA POLITICA: _____ **CLASIFICACION:** 4-4033

DATOS COMPLEMENTARIOS: casado (9)
Est. Civil Cónyuge Hijos

Hijo de: Guillermo y María (10)
Otros familiares

Rs.2

Fecha	Documentos	092067 ANTECEDENTES A REGISTRAR
6.4.83	22643/82 PAG. 030	26.10.82 - A través del Consulado Uruguayo en Sidney-Australia se lo autoriza a renovar el pasaporte. Eval: A-1 (CC)
4.5.83	20027/74	4.8.82: El Consulado uruguayo en Sidney-Australia, solicita autorización para expedir o renovar pasaporte a nombre del causante,-quien salió de nuestro país el 21.3.971.- Eval.A-1 (Y) Indica del (1) al (10)

Fs. 1

JUNTA DE COMANDANTES EN JEFE 092068-6
S. I. D.

Dep. I Secc. I
Sub Secc. A/N
Ficha Nro. ____ Confec 6.4.79

MAGALLANES LOPEZ — Apellidos
José Eladio — Nombres

DOCUMENTOS: C/C B.U.B. 11730 (Serie / Nro.) C/I. ____ (Nro. / Dpto.)

OTROS DOC. ____ (Pasaporte / Lib. Enrol. / etc.)

NACIMIENTO: ____ (Fecha / Lugar)

DOMICILIO: ____ (Calle / Nro. / Teléf. / Ciudad o Localidad)

PROFESION U OCUPACION: ____

LUGAR: ____ CARGO: ____

IDEOLOGIA POLITICA: ____ CLASIFICACION: ____

DATOS COMPLEMENTARIOS: ____ (Est. Civil / Cónyuge / Hijos)

015295

Otros familiares

FS.2

Fecha	Documentos	092068 ANTECEDENTES A REGISTRAR
11.12.78	D.1679	- Delegado de Mesa por las listas 90,190,4190 , en las elecciones nacionales del año 1971, por el Departamento de Montevideo . Circuito N°.942 (Pág. No.0376) .- (Y)

MINISTERIO DE DEFENSA NACIONAL

S. I. D. 0920696 4 AGO. 1977

Dep. 1 Secc. 1 F51

Sub Secc. G

Ficha Nro. _____ Confec._____

MAGALLANES — Apellidos

JUAN — Nombres

DOCUMENTOS: C/C _____ (Serie / Nro.) C/I. _____ (Nro. / Dpto.)

OTROS DOC. _____ (Pasaporte / Lib. Enrol. / etc.)

NACIMIENTO: _____ (Fecha / Lugar)

DOMICILIO: _____ (Calle / Nro. / Teléf.) SORIANO — Ciudad o Localidad

PROFESION U OCUPACION: Funcionaria de U.T.E.

LUGAR: _____ CARGO: _____

IDEOLOGIA POLITICA: _____ CLASIFICACION: _____

DATOS COMPLEMENTARIOS: Asociado Agrupación U.T.E. (SORIANO).-
(Est. Civil / Cónyuge / Hijos)

_____
Otros familiares

Fs. 2

Fecha	Documentos	002060 ANTECEDENTES A REGISTRAR
28/6/66	B-19-D-5	-Figura en una relación de la Agrupación U.T.E. de Asociados activos con un año de antiguedad en condiciones de de Votar y ser Votado como Delegado de esa Agrupación en las Elecciones al Consejo Nacional de Delegados por el Ejercicio 1966/1967, figurando con el Nº6294 de afiliado por SORIANO.- (Eval.A-2)(LL).-

SERVICIO DE INTELIGENCIA
División I
(Seguridad)

MINISTERIO DE DEFENSA NACIONAL
SERVICIO DE INFORMACION DE DEFENSA
M / F
092070-2

Sección PS 1
Act. Ant. Nac.
Ficha N.º

Nombres y Apellidos: MAGALLANES, Juan A.

Fecha de Nacimiento:

Lugar de Nacimiento:
(País - Ciudad o Localidad - etc.)

Cred. Civ.: Serie ..... N.º ..... Ced. Identidad:

Otros documentos:
(Pasaporte - Libreta Enrolam. - etc.)

VARIOS

Foto

Domicilio: Villa Soriano (Departamento de Soriano).-
(Ciudad o Localidad) (Calle) (N.º) (Telef.)

Filiación
- Edad Aparente ..... Color del Cutis .....
- Color del Cabello ..... Estatura Aproximada .....
- Complexión ..... Aspecto Social .....
- Señas particulares .....
- .....

Ficha confeccionada en Montevideo, el 14 de julio de 1965.-

Fs. 2

092070

ACTIVIDADES

(1) Laborales: Profesión ..... Lugar de trabajo .....

Cargo ..... Antigüedad .....

Otras Actividades .....

.....

(2) Políticas: Ideología ..... Actuación .....

Antecedentes .....

Antecedentes familiares .....

(3) Sociales: Estado Civil ..... Religión ..... Figuración .....

Grado Instrucción ..... Lugares que frecuenta .....

(4) Económicas: Situación ..... Capital aprox. ..... Vehículo .....
marca y N.o

Otros datos .....

Datos Complementarios .....

Apreciación Personal Gral. .....

.....

.....

FICHA COMPLEMENTARIA MAGALLANES, Juan A Fs 3

Documento		092070 Antecedentes
Fecha	Origen	
17-V-1965.	B-77-D-46.-	- Domiciliado en la Villa de Soriano(Departamento de Soriano).- - Con fecha 19 de febrero de 1964, se le sindica como recibiendo publicaciones dirigidas en forma personal, enviadas directamente desde Moscú.- Estas publicaciones son: Las revistas "Novedades de Moscú"y "La Mujer Soviética".-
15-VI-966	77/15	-Suscriptor de propaganda comunista rusa distribuída por Editorial Pueblos Unidos.Domicilio: Villa Soriano-Dpto.Soriano.-
28-VI-966.-	B-19-D-5.-	-Figura en una relación de la "Agrupación UTE" de Asociados activos(1 año de antiguedad)en condiciones de Votar y ser Votados como Delegados de esa Agrupación en las Elecciones al "Consejo Nacional de Delegados"Ejercicio 1966/1967.-Figurando con el Nº.6294 de afiliado por Villa de Soriano.-

FSL

SERVICIO DE INFORMACION DE DEFENSA

092071-0

Dep. I

Confeccionado el 30 de mayo de 1963

VARIOS

FOTO

Apellidos MAGALLANES

Nombres Juan Pedro

Fecha de Nacimiento

Lugar de Nacimiento

Est. Civil

Cred. Cívica Cedª Identidad

Otros Documentos

Ocupación

Padre

Madre

Domicilio 12193 Ciudad

Otros datos

FICHA COMPLEMENTARIA

DOCUMENTO		092071 ANTECEDENTES
Fecha	Origen	
28/ X/962	"EPOCA"	Adherido al Frente Izquierda de Liberación.-

MINISTERIO DE DEFENSA NACIONAL
SERVICIO DE INTELIGENCIA

M/F

092072-8

0105
PS 1

Fecha 29-IV-48

Ficha N° 354

FOTO

Nombre MAGALLANES, Juan Rey

Nacionalidad

Profesión o actividad

Lugar de nacimiento

Documentos que posee

Domicilio Teléf.

FILIACION

Edad aparente color del

cutis de los cabellos

estatura aspecto social

115107

Señas particulares

092072

Fs.2

Fecha	Contenido
1) 29-IV48	Inf.Mercedes
2) 21.V.951	-Of.4/951 del Bn.I.5.

Lugares donde frecuenta

afiliado a

actividad política y donde actúa

COMUNISMO.

Antecedentes policiales

vehículos que posee o que guía

nombre y número de

personas que forman su familia

DATOS COMPLEMENTARIOS

1) Delegado de mesa en las últimas elecciones

2) Simpatizante comunista en Mercedes.-

Ficha Confeccionada el día 20/5/1974.- E FS 1

MINISTERIO DE DEFENSA NACIONAL

S. I. D. 092073-6

Dep. 1 Sec. 1

Sub - Secc. A/N

Ficha Nro. ..... Confec. .....

MAGALLANES ITZAIMA — Apellidos

Julio Cesar — Nombres

DOCUMENTOS: C/C. ..... Serie ..... Nro. ..... C/I. 1.226.907 (Mdeo.) Nro. ..... Dpto

OTROS DOC. ..... Pasaporte ..... Lib. Enrol. ..... etc.

NACIMIENTO: ..... Fecha ..... Lugar

DOMICILIO: Hotel "Susy" (Serrano No.2190.-Buenos Aires- Rep.A)
Santa Lucía 4397 (1) Calle ..... Nro. ..... Telef. ..... Ciudad o Localidad

PROFESION U OCUPACION: .....

LUGAR: ..... CARGO: ~~1/4504~~

IDEOLOGIA POLITICA: ..... CLASIFICACION: .....

DATOS COMPLEMENTARIOS: ..... Est. Civil ..... Cónyuge ..... Hijos

..... Otros familiares

F5.2

Fecha	Documento 092073	ANTECEDENTES A REGISTRAR
7/5/974 P.M.J.P.M. Febrero/74	Doc.968	- Detenido en la ciudad de Buenos Aires,como consecuancia de los procedimientos realizados posteriormente a las deter ciones de 3 ciudadanos uruguayos en operativos de seguridad por la Policía Federal Argentina en razón de la visita del Presidente Juan Ma. Bordaberry a Buenos Aires,el día 12/2/ 74,los cuales fueron procesados por encontrarse pintando paredes en ùuyas inscripciones se acusaba al Presidente de "torturador"de presos políticos,siendo procesados por el delito de "daños".- Está siendo indagado.- Es de agregar que esta persona había viajado desde Montevi deo a Buenos Aires en Julio de 1973.- (C.C)
18-2-74 PD.07.00 (DD)(1)	235 a 07.00	
14-1-76	0024	-Indica lo mismo que el documento anterior.-(D)

JUNTA DE COMANDANTES EN JEFE
S. I. D.

092074-4

PS 1

Dep. I Secc. I

Sub. Secc. A/N

Ficha N.º ..... Confec. .....

MAGALLANES (Apellidos) Julio Reginaldo (Nombres)

DOCUMENTOS: C/C Serie BOA 2096 (1) N.º C/I. N.º 733.538 Dpto.

OTROS DOC. Pasaporte Lib. Enrol. etc.

NACIMIENTO: Fecha 18/07/924 927 (2) Lugar Cerro Largo

DOMICILIO: Calle Gobland 754 N.º Alsacia 3736 (3) Teléf. Ciudad o Localidad

PROFESION U OCUPACION: Func. Seccional 10ma. Retirado Policial (4)

LUGAR: CARGO:

IDEOLOGIA POLITICA: CLASIFICACION:

DATOS COMPLEMENTARIOS: Casado (5)
Est.Civil Cónyuge Hijos

Padres: RAMONA (Hijo Natural) (6)
Otros familiares

Urgoiti

Fs 2

Fecha	Documentos 092074	ANTECEDENTES A REGISTRAR
23/09/82	D. 19799	-24/12/71. Detenido en averiguaciones por el Dpto. No.6 de la D.N.I.I.. Liberado por Orden del Sr. Juez de 2do. T. (P)(UU).-
16/09/82	D.19319 I. (1) al (6)	Figura en el 94ta. lugar de la lista BDA del Partido Colorado Agrupación "Acción Batll. por la Unidad" to. de Montevideo como candidato para integrar los 3 deliberantes Departamentales y Convenciones Nacionales en las Elecciones internas de los PP.PP. del 28 de Noviembre de 1982. ((P) (UU)
16/10/82		Por Oficio Nº.924 /82 el S.I.D. comunica a la Corte Electoral, que de acuerdo a las disposiciones vigentes, no existen objeciones para que el causante integre la lista de referencia. ((P)) (UU).
18/5/983	-------	Se contestó Memo. (A) Nº 1067/983 para el Dpto. C - 2 ES.MA.CO. (MS)

092075-1

FS 1

MINISTERIO DE DEFENSA NACIONAL

S. I. D. Ficha confeccionada 8/7/72

Dep. I Secc. I

Sub-Secc. A/N

Ficha Nro. ..... Confec. .....

GALLANES — Apellidos

Linda — Nombres

DOCUMENTOS: C/C. ..... Serie ..... Nro. ..... C/I. ..... Nro. ..... Dpto. .....

OTROS DOC. ..... Pasaporte ..... Lib. Enrol. ..... etc. .....

NACIMIENTO: ..... Fecha ..... Lugar .....

DOMICILIO: Salto Calle 1029 Nro. 40-51-84 Teléf. ..... Ciudad o Localidad

PROFESION U OCUPACION: .....

LUGAR: ..... **CARGO:** .....

IDEOLOGIA POLITICA: Socialista. **CLASIFICACION:** .....

DATOS COMPLEMENTARIOS: ..... Est. Civil ..... Conyuge ..... Hijos .....

..... Otros familiares .....

FS 2

Fecha	Documento 092075	ANTECEDENTES A REGISTRAR
18/5/72	D-1041	En la detención del Arquitecto Ramón Martinez Cuarino y de su esposa Marisa Franzoni Castillo se encontro su nombre de afiliado al Partido Socialista "PP".
17.7.72	D. 1976	Figura en una relación de direcciones incautadas en los documentos del Arqu. Ramón Martinez Guarino y Sra. en su detención.-(W)

SERVICIO DE INFORMACION DE DEFENSA

Dep. 1

092076-9

Confeccionado el 11 SET. 1975

F5 1

V A R I O S

FOTO

Apellidos MAGALLANES

Nombres Luis A.

Fecha de Nacimiento

Lugar de Nacimiento

Est. Civil

Cred Cívica Céd. Identidad

Otros Documentos

Ocupación

Padre

Madre

Domicilio Avda. Uruguay 1783 Ciudad Montevideo

Otros datos

ficha

Imp. CHIESA Hnos. Ltda. 10.000 - 12 - 73

Ps.2

FICHA COMPLEMENTARIA

DOCUMENTO		092076 ANTECEDENTES
Fecha	Origen	
14.7.75	D. 1268	Figura en una nómina de personas receptoras de material de propaganda marxista.- Evaluación B-2.-(I).-
20.9.75	D. 1720	Idem. al doc. anterior.- Evaluación B-2.-(I).-

SERVICIO DE INTELIGENCIA
División I
(Seguridad)

MINISTERIO DE DEFENSA NACIONAL
SERVICIO DE INFORMACION DE DEFENSA

M/F

U920777

Sec[redacted]
Act. A[redacted] FS1
Ficha N.° [redacted]

Nombres y Apellidos: MAGALLANES CASTAÑO (1)
Luis Alberto

Fecha de Nacimiento: 6 de Junio de 1936 (3)

Lugar de Nacimiento: Uruguay. Dep. de Soriano. (4)
(País - Ciudad o Localidad - etc)

Cred. Civ.: Serie ..... N.° ..... Ced. Identidad: 1.336.68[illegible]

Otros documentos: .....
(Pasaporte - Libreta Enrolam. - etc.)

Domicilio: Departamento de Soriano.- Lorenzo Fernandez (6) [redacted] (1913) (13)
(Ciudad o localidad) - (Calle) (N.o) (Telef.)

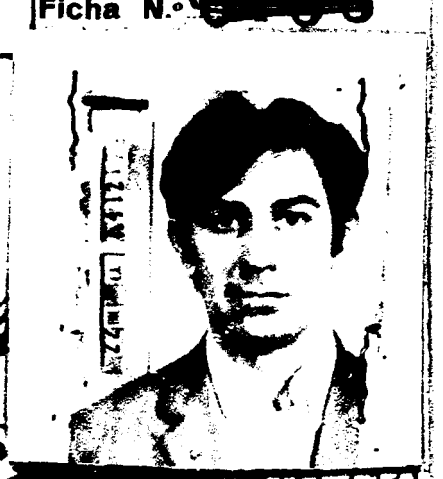

Filiación
- Edad Aparente (11) Rubios Color del Cutis .....
- Color del Cabello Castaños (7) Estatura Aproximada 1.80 mts. (8)
- Complexión Delgada (9) Aspecto Social .....
- Señas particulares Ojos castaños. (10) U4502

Ficha confeccionada en Montevideo, el 4 de agosto de 1961.-

092077

(12)

RS2

ACTIVIDADES

(1) Laborales: Profesión Estudiante Lugar de trabajo .....

Cargo ..... Antigüedad .....

Otras Actividades .....

(2) Políticas: Ideología COMUNISTA.- Actuación UJC.- "F.I.R." "P.C.R." (14)

Antecedentes .....

Antecedentes familiares .....

(3) Sociales: Estado Civil ..... Religión ..... Figuración .....

Grado Instrucción ..... Lugares que frecuenta .....

(4) Económicas: Situación ..... Capital aprox. ..... Vehículo ..... marca y N.o

Otros datos .....

Datos Complementarios .....

Apreciación Personal Gral. .....

G[illegible]ES, Luis Alberto.- FICHA COMPLEMENTARIA Fs. 3

Documento		092077 Antecedentes
Fecha	Origen	
4-VIII-961	Inf.J.P.Mdeo.	- Afiliado a la " Unión de las Juventudes Comunistas " (UJC), Círculo Mercedes.- Carnet No.4014.-
IV-61	B77-D315-66	
23-XI-962	B-75-(1)-D-354	-Firmante de un manifiesto de estudiantes de Medicina de apoyo al FIDEL.-
14/5/73	D.900 PEI RM3	- Integrante del Aparato Político del M.I.R. en Montevideo en los años 1964 a 1968.-(GG).-
7/6/73 (Declaraciones de CORREA BRAVO)	Doc.458 P.E.I.	- Viajó a China Popular, con el objeto de realizar contactos y coordinaciones para el viaje que posteriormente realizaran en el año 1966 Miguel Á. CORREA BRAVO y otros 4 integrantes del M.I.R. y fué el que trajo el dinero con que se realizó el mismo.-) (C.C))
14/9/73.	Doc.2978.	Se requiere su captura por sabérsele vinculado a los Movimientos sediciosos y haber pasado a la clandestinidad. Requerido No.749. Indica. (1) al (10). (bb).
16.11.973	Doc.3972 Cdo.FF.CC Nro.940	-Indica lo mismo que el documento anterior.-(OO) Indica (11) y (12)
29.4.78 Inf.Bn.I.No.7	Doc.351 Eval.D-3 (MI)	-Indica lo mismo que el Doc.458/73.Los que realizaron dicho viaje fueron, Eduardo MARIANI PEIRONI, Luis IFRAN, Sergio BENAVIDEZ, Humberto Yamandú ERROSA y Miguel Angel CORREA BRAVO.

FICHA COMPLEMENTARIA Fs.4

Documento 002077

Fecha	Origen	Antecedentes
22/8/1973	2533	Es propietario de la "LIBRERIA URUGUAY"(Uruguay 12[illegible]3),que antiguamente giraba con el nombre "NATIVA LIBROS".Efectuando un allanamiento en la misma se comprueba que no existe material netamente subversivo; sino que por su intermedio se introducen al país revistas de propaganda izquierdista.El encargado del local es SERGIO RICARDO FABREAU [illegible] es detenido en averiguaciones.(I)
~~5/5/77~~	~~Doc.0411 I. Interno~~	~~Figura en una relación de integrantes del P.C.R. (Partido Comunista Revolucionario); estando actualmente radicado en la ciudad de Bs. As.- Recibió entrenamiento en China Comunista.- Requerido No.749.- (I)~~
7.4.77.	DOc.0300	**Figura en una relación de ciudadanos Uruguayos que abandonaron la República Argentina,como refugiados al amparo del Comité Internacional para la Migración Europea(C.I.M.E.)entre el 26.12.1973 y el 27.2.77.- Viajó el día 14.2.77 con destino a Francia.- Evaluación A-1 (JJ)**
11/3/84	11941 / 82 PAG 3020	- POSEE ANTECEDENTES EN EL CO.NA.E. EVAL - A - 1 (JJ) INDICA ( ) ( ) ( )

FECHA	DOCUMENTOS	092077 ANTECEDENTES A REGISTRAR MAGALLANES CASTAÑO, Luis Alberico.
02/05/983	26057 Pág.305	-Indica Idem Doc.2533/73, agregando: 1971/78-En información referente al P.C.R. obtenida por el Dpto. III/SID, en este período, se establece:Co-Propietario de la libfería "Nativa Libros" de la calle Uruguay.Recibe material periodistico de la Agencia Godzi Shudian.- 24/07/64. Viaja a China Comunista y a Palistán. Afiliado al "I.CU.CH." (Instituto Cultural Uruguay-China), No. de afiliado 745. Según declaraciones de LUIS IFRAN en actas, se establece: que el causante lo invita en nombre del ICUCH, a realizar un viaje a China, concretado en el año 1966, junto a EDUARDO MARIANI, SERGIO BENAVIDEZ, HUMBERTO ERCSA y MIGUEL A.CORREA. Permaneciendo 4 meses, realizando cursos de adoctrinamiento, tiro, Instrucción Militar y Marchas. Según declaraciones de NANCY CORREIA de IFRAN, declara que lo conoce como integrante de la Organización Subversiva "M.I.R." desde el año 1964. Se establece que el causante integró el Aparato Armado de la Organización Subversiva "M.I.R." entre los años 1964/68. Según éste informe, existen indicios de que el causante encuentra en Francia, pero es independiente aun- ..//

FECHA	DOCUMENTO 02077	ANTECEDENTES A REGISTRAR PS-6
		//..que trabaja con el Partido. Integrante de la Organización Subversiva "P.C.R." (Partido Comunista Revolucionario). EVAL. A-2 (P) Aporta del (13) al (14). (P)
01.06.83	28347/82 Pág. 047	-01.09.82-Indica idem Doc. 0300/77.-EVAL:A-2 (Q)

FS1

JUNTA DE COMANDANTES EN JEFE
S. I. D.

092078-5

Dep. I Secc. I

Sub Secc. A/N

Ficha Nro. ____ Confec. 6.4.79

MAGALLANES ALMADA — Apellidos
Luis Carlos — Nombres

DOCUMENTOS: C/C B.T.B. 17188 — Serie — Nro. C/I 1.314.495 — Nro. — Dpto.

OTROS DOC. ____ — Pasaporte — Lib. Enrol. — etc.

NACIMIENTO: 5/ENERO/1953 — Fecha Montevideo — Lugar

DOMICILIO: China Nº. 2305 — Calle — Nro. — Teléf. — Ciudad o Localidad

PROFESION U OCUPACION: ~~Frigorífico Nacional~~ ANCAP(1)

LUGAR: ____ CARGO: Unidad Limpieza(2)

IDEOLOGIA POLITICA: ____ CLASIFICACION: ____

DATOS COMPLEMENTARIOS: ____
Est. Civil — Cónyuge — Hijos

Otros familiares

Fs.2

Fecha	Documentos	092078 ANTECEDENTES A REGISTRAR
11.12.78	D.1679	- Delegado de Mesa por las listas 77,808,1811,700,4190,9988 , en las elecciones nacionales del año 1971, por el Departamento de Montevideo . Circuito Nº2356 . (Pág. No.0397) .- (Y)
7/1/981	D.N.I.I.	**- Se contestó C.H.C.P. Nº. 98/80 Secc. 24a. de Montevideo para su ingreso a A.N.C.A.P. a nombre del causante.- Apertando datos filiatorios.- (Q).**
26.3.83.	20492/82	Habiendo solicitado C.H.C.P. se le otorgó Cat."C" el 31.7 81.Eval.A.1.(AE).
. . . .		. . . . .
9.1.84	16721	-Indica 1 y 2.-Eval.A-1.(TJ)
(Ficha No. 311 ANCAP)		

Fs 1

MINISTERIO DE DEFENSA NACIONAL Dep. I Secc. I

S. I. D. 092079-3 Sub-Secc. **A/N**

Ficha Nº ..... Confec. .....

MAGALLANES María
Apellidos Nombres

DOCUMENTOS: C|C ..... C|I .....
Serie Nº Nº Dpto.

OTROS DOC.: .....
Pasaporte Lib. Enrol. etc.

NACIMIENTO: .....
Fecha Lugar

DOMICILIO: (1) Hughes 1586 Río Negro
Calle Nº Telef. Ciudad o Localidad

PROFESION U OCUPACION: .....

LUGAR: ..... **CARGO** .....

IDEOLOGIA POLITICA (2) Comunista - UJC.- **CLASIFICACION** (3) Círculo Fray Bentos
Carnet Nº 1679 - Ingresó: 18/9/59

DATOS COMPLEMENTARIOS .....
Est. Civil Conyuge Hijos

[illegible]
otros familiares

Ficha confeccionada en:montevideo,20 de Octubre de 1969.-

F52

FECHA	DOCUMENTO 092079	ANTECEDENTES A REGISTRAR
III/62	Mondel Nº161 - Indica ① al ②	
		01/NOV/978 - Se contestó por Mem.(A) Nº 1766/78 a la PREFECTURA NACIONAL NAVAL, respondiendo a P.I. Nº 1076/78.-(CC)

FS1

JUNTA DE COMANDANTES EN JEFE 092080-1 Dep. I Secc. I

S. I. D.

Sub Secc. A/N

Ficha Nro. ____ Confec. 10-7-78

MAGALLANES — Apellidos

María Angelica — Nombres

DOCUMENTOS: C/C ____ Serie ____ Nro. C/I. ____ Nro. ____ Dpto.

OTROS DOC. ____ Pasaporte ____ Lib. Enrol. ____ etc.

NACIMIENTO: 38 años en 1970 — Fecha — Lugar

DOMICILIO: Oribe 1726 — Calle — Nro. — Teléf. — Rio Negro — Ciudad o Localidad

PROFESION U OCUPACION: Modista

LUGAR: ____ CARGO: ____

IDEOLOGIA POLITICA: ____ CLASIFICACION: ____

DATOS COMPLEMENTARIOS: ____ Est. Civil ____ Cónyuge ____ Hijos

____ Otros familiares

FS·2

Fecha	Documentos	092080 ANTECEDENTES A REGISTRAR
4-6-76	Doc.0774	Afiliado al Partido Comunista con el Nº44788,fecha de ingreso 30-3-70..Presentado por:Juan Gomez.Secc.F.Bentos Eval:B-1 (V)

FS 2

JUNTA DE COMANDANTES EN JEFE
S. I. D.

092081-9

Dep. I Secc. I
Sub Secc. A/N
Ficha Nro. ____ Confec 10-7-78

MAGALLANES MENGEN — María Aurora
Apellidos — Nombres

DOCUMENTOS: C/C I.A.A. 15276 C/I. ____
Serie Nro. Nro. Dpto.

OTROS DOC. ____
Pasaporte Lib. Enrol. etc.

NACIMIENTO: 31 años en 1969
Fecha Lugar

DOMICILIO: Aristi 3315 — Rio Negro
Calle Nro. Teléf. Ciudad o Localidad

PROFESION U OCUPACION: Ama de Casa

LUGAR: ____ CARGO: ____

IDEOLOGIA POLITICA: ____ CLASIFICACION: ____

DATOS COMPLEMENTARIOS: ____
Est. Civil 15544 Cónyuge Hijos

Otros familiares

F52

092081

Fecha	Documentos	ANTECEDENTES A REGISTRAR
4-6-76	Doc.0774	Afiliado al Partido Comunista con el N°40187,fecha de ingreso 30-8-69. Presentado por:Walter Ergio y Susana Acosta .Secc. Fray Bentos.Eval:B-1 (V)

JUNTA DE COMANDANTES EN JEFE. 092082-7

S. I. D.

Dep. I Secc. I

Sub Secc. A/N

Ficha Nro. ____ Confec. 19-7-78

MAGALLANES MORALES — Apellidos

María del Carmen — Nombres

DOCUMENTOS: C/C L.A.A.18472 — Serie Nro. — C/I. ____ Nro. Dpto.

OTROS DOC. ____ Pasaporte Lib. Enrol. etc.

NACIMIENTO: 28 años en 1969 — Fecha Lugar

DOMICILIO: Rivera Florencio Sanchez 1868 — Calle Nro. Teléf. — Rio Negro — Ciudad o Localidad

PROFESION U OCUPACION: Labores

LUGAR: ____ CARGO: ____

IDEOLOGIA POLITICA: ____ CLASIFICACION: ____

DATOS COMPLEMENTARIOS: ____

Est. Civil — Hijos

Otros familiares

Fs 2

Fecha	Documentos 092082	ANTECEDENTES A REGISTRAR
4-6-76-	Doc.0774	Afiliado al Partido Comunista con el Nº40322,Fecha de ingreso 15-9-69.Secc.Rio Negro.Eval:B-1 (V)

MINISTERIO DE DEFENSA NACIONAL
S. I. D.

092083-5

30.1.74 P3 1

Dep. I Secc, I
Sub - Secc. G
Ficha Nro.____ Confec.____

MAGALLANES AMIR ①
Apellidos

MARIO MIGUEL ②
Nombres

DOCUMENTOS: C/C. PBQ - 10341 ③ C/L. 12.010 (Flores) ④
Serie Nro. C/L Nro. Dpto.

OTROS DOC. _____
Pasaporte Lib. Enrol. etc.

NACIMIENTO: _____
Fecha Lugar

DOMICILIO: _____
Calle Nro. Teléf. Ciudad o Localidad

PROFESION U OCUPACION: Func. Enseñanza Primaria

LUGAR: Ciudad de Trinidad ⑤ CARGO: Maestro
Escuela Nº 3 (Flores)

IDEOLOGIA POLITICA: IZQUIERDISTA CLASIFICACION: DIRIGENTE

DATOS COMPLEMENTARIOS: _____
Est. Civil Conyuge Hijos

Otros familiares

FS-2

Fecha	Documentos	092083 ANTECEDENTES A REGISTRAR
17.8.72	2558	Electo como Presidente de la Asociación Magisterial en el Dpto. de Flores.-(EE)
25.05.82	D. 15210	Funcionario del CONAE que fue sumariado en aplicación del procedimiento disciplinario previsto en la Ordenanza No. 17.
	103	Destituído por R. I. No. 5/53/78, de 28/2/78.-
		Evaluación: A-1. Indica (1)2(3)4(5) ( ) (VL)

11/3/84	11941 / 82	- POSEE ANTECEDENTES EN EL CONAE -
	PAG 30 40	EVAL - A - 1. C (1) INDICA ( ) ( ) ( )

VARIOS

Ps 1

JUNTA DE COMANDANTES EN JEFE
S. I. D.

092084-3

Dep. I Secc. I
Sub Secc. A/N
Ficha Nº ..... Confec 21.6.82

MAGALLANES ESTAVILLO — Mario Ruben Gerardo
Apellidos — Nombres

DOCUMENTOS: C/C ..... C/I. 1.316.216
Serie — Nº — Nº — Dpto.

OTROS DOC. 153159
Pasaporte — Lib. Enrol. — etc.

NACIMIENTO: 18.03.955 — Montevideo
Fecha — Lugar

DOMICILIO: Rpca. Rivadavia 1975 — Montevideo
Calle — Nº — Teléf. — Ciudad o Localidad

PROFESION U OCUPACION: Empleado

LUGAR: ..... **CARGO:** .....

IDEOLOGIA POLITICA: ..... **CLASIFICACION:** .....

DATOS COMPLEMENTARIOS: Casado
Est. Civil — Cónyuge — Hijos

PADRES: Guillermo y María

Otros familiares

~~165868~~

Fecha	Documentos 092084	ANTECEDENTES A REGISTRAR	Fs. 2
24.05.82	15.139	Solicita autorizacion para expedir o renovar Pasaporte en el Consulado Uruguayo en Sydney.Evaluacion:A-1.Indica ( ) ( ) ( ) (VL) (GM) (M)(LA).-	
07.07.82	16.660/14	El Ministerio de Relaciones Exteriores autoriza al Consulado Uruguayo en Sidney-Australia a expedir o renovar pasaporte a nombre del causante.Eval.: A-1. Indica ( ) ( ) ( ) ( ) (LA) (GM).	

Ps 1

SERVICIO DE INFORMACION DE DEFENSA

Dep. 1

092085-0

Confeccionado el 28 MAR. 1974

V A R I O S

FOTO

Apellidos MAGALLANES

Nombres Milton

Fecha de Nacimiento

Lugar de Nacimiento

Est. Civil

Cred Cívica Céd. Identidad

Otros Documentos

Ocupación Camionero

Padre

Madre

Domicilio Ciudad

Otros datos 72185

Imp. CHIESA Hnos. Ltda. 10.000 - 12 - 73

Fs. 2

FICHA COMPLEMENTARIA

DOCUMENTO		092085 ANTECEDENTES
Fecha	Origen	
19.Nov.73	Doc.4023	- Conductor de Mazzuco en los camiones condoble fondo en los contrabandos de alcohol para el Uruguay.-SS- Se encuentra detenido.-

MINISTERIO DE DEFENSA NACIONAL
S. I. D.

092086-8

Dep. 1 E Secc. I

Sub-Secc. A/N

Ficha Nro. ..... Confec. 12/6/72

MAGALLANES Nancy
Apellidos Nombres

DOCUMENTOS: C/C. ..... C/I. .....
Serie Nro. Nro. Dpto.

OTROS DOC. .....
Pasaporte Lib. Enrol. etc.

NACIMIENTO: .....
Fecha Lugar

DOMICILIO: .....
Calle Nro. Teléf. Ciudad o Localidad

PROFESION U OCUPACION: [illegible]

LUGAR: ..... CARGO: .....

IDEOLOGIA POLITICA: ..... CLASIFICACION: M.L.N. (TUPAMAROS)

DATOS COMPLEMENTARIOS: .....
Est. Civil Conyuge Hijos

.....
Otros familiares

F32

Fecha	Documento 092086	ANTECEDENTES A REGISTRAR
2/8/72	D- 2282	En este documento se menciona que fue detenida y luego puesta en libertad.- (FF)

MINISTERIO DE DEFENSA NACIONAL M/F
SERVICIO DE INFORMACION DE DEFENSA
SERVICIO DE INTELIGENCIA

092087-G 0107

Fecha Montevideo-23-julio-1958 FS1

Ficha [redacted]

FOTO

Nombre MAGALLANES, Nelson

Nacionalidad

Profesión o actividad

Lugar de nacimiento

Documentos que posee

Domicilio Fray Bentos Teléf.

F I L I A C I O N

Edad aparente color del

cutis de los cabellos

estatura aspecto social

señas particulares

G15-42

092087

P52

Fecha	Contenido
1)23.VII.958	.-El Popular.-

Lugar donde frecuenta

afiliado a

actividad política y donde actúa

COMUNISMO

Antecedentes policiales

vehículos que posee o que guía

nombre y número de

personas que forman su familia

DATOS COMPLEMENTARIOS

1) Afiliado al partido comunista y vinculado al diario comunista referido.

Fs-3

092087

FECHA	DOCUMENTOS	ANTECEDENTES A REGISTRAR
		MAGALLANES,Nelson.-
14.03.81	D.1305	INFORMACION PROPORCIONADA POR LA D.N.I.I.por Memo.7354/980 en contestación al P.I.(A) N°136/D-I/S.I.D.ANOTACIONES: 24.07.59:"EL POPULAR" del 23.07.958,informa el fallecimiento de la señora Aurelia V. de MAGALLANES,esposa del titular,"viejo afiliado al PARTIDO COMUNISTA en Fray Bentos".- -Se contestó una solicitud de Beca a nombre de:MAGALLANES PASTORINO,Nelson,no pudiéndose establecer si se trata de la misma persona que registra el antecedente anterior.-(.- (Nota N°497/80/D).-(T).-
27.06.81	D.5279	-Se contestó una solicitud de Beca a nombre de:MAGALLANES PASTORINO,Nelson,no pudiéndose estableeer si se trata de la misma persona que registra el antecedente anterior.- (Nota N°1371/81/D).Memo.(A)1116/81 del 30.6.81 (Beca a Argentina)(T)'

MINISTERIO DE DEFENSA NACIONAL

S. I. D. 092088-4

Dep. I FS2 Sec. I

Sub - Secc. C/G.

Ficha Nro. ___ Confec. 12/3/76

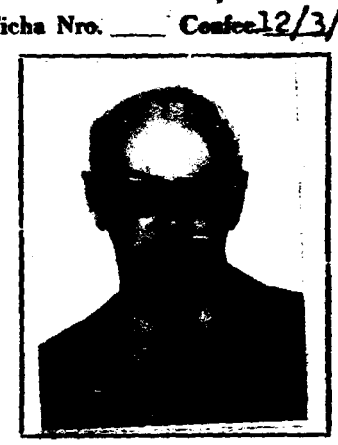

MAGALLANES PASTORINO (1) Nelson

Apellidos Nombres

DOCUMENTOS: C/C. B.K.B.4.028.(2) C/I. 272.284. Mdeo.(3)

Serie Nro. Nro. Dpto.

OTROS DOC. ___

Pasaporte Lib. Enrol. etc.

NACIMIENTO: 20.09.918.(4) Montevideo.(5)

Fecha Lugar

DOMICILIO: Camino Castro 536-Montevideo(6)/Tel.Part.39.14.55 (7)

Calle Nro. Tel.Ofic.91.43.20 (8) Ciudad Localidad

PROFESION U OCUPACION: Dr. Veterinario (9)

LUGAR: MINISTERIO DE AGRICULTURA Y PESCA (10) CARGO: DIRECTOR GENERAL DE LOS SERVICIOS VETERINARIOS (11)

IDEOLOGIA POLITICA: ___ CLASIFICACION: ___

DATOS COMPLEMENTARIOS: Casado (12)

Est. Civil Cónyuge Hijos

Otros Matrimonios

PS 2

Fecha	Documentos 092088	ANTECEDENTES A REGISTRAR
13/11/75	Pren.0038	"El País" 7/XI/75- Director General de los Servicios Veterinarios del Ministerio de Agricultura y Pesca.- Fue autorizado por dicho Ministerio a aceptar el ofrecimiento formulado por la Dirección del Centro Panamericano de Fiebre Aftosa de la Organización Panamericana de la Salud,para incorporarlo a su servicio como Asesor Técnico.-(II)
14.03.80/D.1305		-Por Nota N°497/80/D,la Secretaría de Planeamiento,Coordinación y Difusión solicita al S.I.D. el aval correspondiente,con respecto al causante, a efectos de que el mismo haga usufructo de una Beca al exterior(Buenos Aires-Argentina;Washington-U.S.A.),lo que esta Dirección APRUEBA por Memo.309/80,(2da. parte),con fecha 18.03.80.-Indica (1) al (12).-(T).-
27.06.81/D.5279		-Por Nota N°1371/81/D,la Secretaría de Planeamiento,Coordinación y Difusión solicita al S.I.D. el aval correspondiente,con respecto al causante,a efectos de que el mismo haga usufructo de una Beca al exterior (Buenos Aires-Argentina),lo que esta Dirección APRUEBA por Memo.(A)N°1116/81,(2da.parte),con fecha 30.06.81,(T).-

FS 3

JUNTA DE COMANDANTES EN JEFE
S. I. D.

VARIOS
092088

Dep. I Secc. I
~~[illegible]~~
Ficha Nº ..... Confec. 4.3.83

MAGALLANES PASTORINO — Nélson
Apellidos — Nombres

DOCUMENTOS: C/C. BKB 4028 (Serie / Nº) C/I. 272.284 (Nº / Dpto.)

OTROS DOC. ..... (Pasaporte / Lib. Enrol. / etc.)

NACIMIENTO: 20.9.18 Mdeo. (Fecha / Lugar)

DOMICILIO: Cno. Castro 536 Mdeo. (Calle / Nº / Teléf. / Ciudad o Localidad)

PROFESION U OCUPACION: .....

LUGAR: MAP-Direc. de Serv. Veterinarios CARGO: Director General

IDEOLOGIA POLITICA: ..... CLASIFICACION: .....

DATOS COMPLEMENTARIOS Casado (Est. Civil / Cónyuge / Hijos)

..... Otros familiares

~~[illegible]~~

Fecha	Documentos	92088 ANTECEDENTES A REGISTRAR
3.3.83	24725	D.I.I.: Sin antecedentes en esaDirección.-(C)
24.2.83	24572	22.2.83-SE.PLA.CC.DI. por Nota Nº 317/83/D solicita aval para Beca a EE.UU, SE APRUEBA por Memo.(A) 412/83 del 22.2.83. -Se deja constancia que se registran en el SID antecedentes a nombre de MAGALLANES, Nélson; no pudiéndose establecer que los mismos correspondan al causante.(C)
3.5.84	D.8402249/01/23/28	28.3.84-SE.PLA.CO.DI. por Nota No.3450/84/D solictia aval para que el causante integre Misión al Exterior (Brasil), SE APRUEBA por Memo.(A) 632/84 (1ra.Parte) del 30.3.84.(C)

SERVICIO DE INFORMACION DE DEFENSA

Dep. 1

092069-2

Confeccionado el 30 NOV. 1973

FS1

V A R I O S

FOTO

Apellidos MAGALLANES

Nombres Olga Sara

Fecha de Nacimiento

Lugar de Nacimiento

Est. Civil

Cred. Cívica Céd. Identidad BRA. 12.538

Otros Documentos

Ocupación

Padre

Madre

Domicilio Rivera 4121./A.12.- Ciudad

Otros datos

FS 2

FICHA COMPLEMENTARIA

DOCUMENTO		ANTECEDENTES
FECHA	ORIGEN	092089
12.7.72	Doc.1987	Figura en una relación de visitantes al extremista DOMINGUEZ MAGALLANES Norberto Ribrián.-(SS)-

P-1

SERVICIO DE INFORMACION DE DEFENSA

092090-D

Dep. 1

Confeccionado el 20-XI-1970

VARIOS

FOTO

Apellidos MAGALLANES

Nombres Pedro

Fecha de Nacimiento

Lugar de Nacimiento

Est. Civil

Cred. Cívica Ced. Identidad

Otros Documentos

Ocupación

Padre

Madre

Domicilio Ciudad

Otros datos

652

FICHA COMPLEMENTARIA

DOCUMENTO Fecha	Origen	2090 ANTECEDENTES
1962	Lista 4190 U.Popular	—117°Titular a la Junta Departamental de Treinta y Tres.-

SERVICIO DE INFORMACION DE DEFENSA

Dep. 1

002091-8 Fs 1

Confeccionado el 20-XI-1970

VARIOS

FOTO

Apellidos MAGALLANES

Nombres Ramón

Fecha de Nacimiento

Lugar de Nacimiento

Est. Civil

Cred. Cívica Ced. Identidad

Otros Documentos

Ocupación

Padre

Madre

Domicilio 92450 Ciudad

Otros datos

FICHA COMPLEMENTARIA

DOCUMENTO 092001

ANTECEDENTES

Fecha	Origen	
1962	Lista 4190 U.Popular	-115°Titular a la Junta Departamental de Treinta y Tres.-

FSA

JUNTA DE COMANDANTES EN JEFE 092092-C
S. I. D.

Dep. I Secc. I
Sub Secc. A/N
Ficha Nro. ____ Confec. 6.4.79

MAGALLANES MANZINE — Apellidos
Raúl Pedro — Nombres

DOCUMENTOS: C/C R.Z.R. 28855 — Serie / Nro.
C/I. ____ — Nro. / Dpto.

OTROS DOC. ____ — Pasaporte / Lib. Enrol. / etc.

NACIMIENTO: ____ — Fecha / Lugar

DOMICILIO: ____ — Calle / Nro. / Teléf. / Ciudad o Localidad

PROFESION U OCUPACION: ____

LUGAR: ____ CARGO: ____

IDEOLOGIA POLITICA: ____ CLASIFICACION: ____

DATOS COMPLEMENTARIOS: ____ — Est. Civil / Cónyuge / Hijos

____ — Otros familiares

F5.2

Fecha	Documentos 092092	ANTECEDENTES A REGISTRAR
11.12.78	D.1679	Delegado de Mesa por las listas 1001,2001 , en las elecciones nacionales del año 1971, por el Departamento de Montevideo . Circuito N°. 2704 (Pág. No. 038) .- (Y)

FS1

SERVICIO DE INTELIGENCIA
División I
(Seguridad)

MINISTERIO [illegible]
SERVICIO DE [illegible] DEFENSA
M/F
092093-4

..... Sección
Act. Ant. Nac.
Ficha N.º 1650

Nombres y Apellidos: MAGALLANES
Roberto

Fecha de Nacimiento: .....

Lugar de Nacimiento: .....
(País - Ciudad o Localidad - etc.)

Cred. Civ.: Serie ..... N.º ..... Ced. Identidad: .....

Otros documentos: .....
(Pasaporte - Libreta Enrolam. - etc.)

Foto

Domicilio: .....
(Ciudad o Localidad) (Calle) (N.º) (Telef.)

Filiación
- Edad Aparente ..... Color del Cutis .....
- Color del Cabello ..... Estatura Aproximada .....
- Complexión ..... Aspecto Social .....
- Señas particulares .....

M5545

Ficha confeccionada en Montevideo el 11 de junio de 1965

092093 Fs 2

ACTIVIDADES

(1) Laborales: Profesión OBRERO LANA Lugar de trabajo Barraca LAHUSEN

Cargo ..... Antigüedad .....

Otras Actividades .....

(2) Políticas: Ideología ..... Actuación .....

Antecedentes .....

Antecedentes familiares .....

(3) Sociales: Estado Civil ..... Religión ..... Figuración .....

Grado Instrucción ..... Lugares que frecuenta .....

(4) Económicas: Situación ..... Capital aprox. ..... Vehículo ..... marca y N.o

Otros datos .....

Datos Complementarios .....

Apreciación Personal Gral. .....

FICHA COMPLEMENTARIA de: MAGALLANES Roberto

FS.3

Documento		092093 Antecedentes
Fecha	Origen	
17.IV.65	B-75-(1)-D-398 "EL POPULAR"	-Con motivo del siniestro que afectara los talleres e instalaciones del diario, concurre, en delegación de obreros de Barraca LAHUSEN, donde se realizara una colecta que reunió $560,oo. Hacen declaraciones sobre la colecta que realizarán entre el gremio de la LANA, también en apoyo de ese rotativo.

092094-2

R51

SERVICIO DE INFORMACION DE DEFENSA

Dep. 1

Confeccionado el 21 MAR. 1974

V A R I O S

FOTO

Apellidos MAGALLANES OLIVERA

Nombres Roberto

Fecha de Nacimiento oriental 31 años 1979 (1)

Lugar de Nacimiento

Est. Civil Soltero (2)

Cred Cívica ..... Céd. Identidad 979.043

Otros Documentos

Ocupación Antonio Lavandeira 3434 (3)

Padre

Madre

Domicilio Francisco Lavandeira 3434 Ciudad

Otros datos 2198

Imp. CHIESA Hnos. Ltda. 10.000 - 12 - 73

Fs-2

FICHA COMPLEMENTARIA

DOCUMENTO		092094 ANTECEDENTES
Fecha	Origen	
3.4.73	Doc. 601	Integrante la murga La Censurada cuyas letras han demostrado tendensia "terroristas" e izquierdistas. Ev: A-2.--qq--°
26.10.79 F.D. 166/79	1457	- Fue interrogado a raíz de un presunto sabotaje en la Fca. CRISTALERIAS DEL URUGUAY. El mismo no es empleado de la fca. mencionada pero trabajaba en la misma por la firma TECI S A .- (GG)

SERVICIO DE INFORMACION
DE DEFENSA
Dep. 1

092095-9

RS1

Confeccionado el 10.8.73

V A R I O S

FOTO

Apellidos MAGALLANES

Nombres Rúben

Fecha de Nacimiento

Lugar de Nacimiento

Est. Civil

Cred. Cívica Céd. Identidad

Otros Documentos

Ocupación Comerciante

Padre

Madre

Domicilio Ciudad

Otros datos

Imp. CHIESA Hnos. Ltda. 4.000 - 11 - 72

PS-2

FICHA COMPLEMENTARIA

DOCUMENTO		092095 ANTECEDENTES
Fecha	Origen	
8.1.73	Doc.4346	Vocal de la Sociedad Arabe-Sirio-Libanes, fundada en Flores, cabe agregar que pese a la infiltración de "fedayines a nuestra tierra, muy pocas personas de esta Sociedad están en la "cosa". Interesa hacer notar que la gente que forma esta Sociedad son genete de bién, comerciantes prósperos e Industriales de prestigio en la zona.-qq-.

MINISTERIO DE DEFENSA NACIONAL

S. I. D.

FS 1

0920067

Dep. I S

Sub-Secc.

Ficha Nº ..... Confec.

29-11-68

[redacted] Victor

Apellidos Nombres

DOCUMENTOS: C|C ..... C|I .....

Serie Nº Nº Dpto.

OTROS DOC.: .....

Pasaporte Lib. Enrol. etc.

NACIMIENTO: .....

Fecha Lugar

DOMICILIO: Pueblo Cebollatí (Rocha)

Calle Nº Telef. Ciudad o Localidad

PROFESION U OCUPACION: .....

LUGAR: ..... **CARGO** .....

IDEOLOGIA POLITICA ..... **CLASIFICACION** .....

DATOS COMPLEMENTARIOS .....

Est. Civil Soltero Conyuge Hijos

.....

otros familiares

FS-2

DOCUMENTOS	092096	ANTECEDENTES A REGISTRAR
175.D.11 5-11-64	Vocal del Sindicato Unico de Peones Arroceros SUPA filial de CT	

SERVICIO DE INFORMACION
DE DEFENSA
Dep. 1

092097-5 Confeccionado el 30/X/73 Fo1

VARIOS

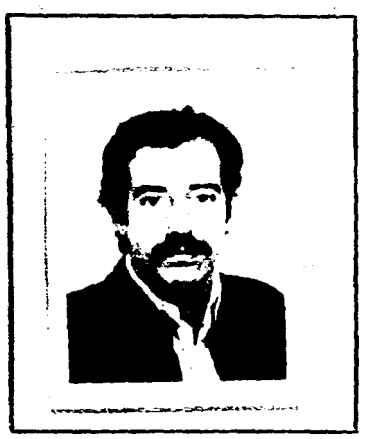

Apellidos MAGALLANES LUGULAR (1)

Nombres Wilder Jorge (2)

Fecha de Nacimiento 11.02.44 (3)

Lugar de Nacimiento Trinidad

Est. Civil Casado (4) con Ma. Cristina RAMIREZ OTTONELLO (8

Cred. Cívica IBA 11.280 (5) Céd. Identidad 1.901.002 (6)

Otros Documentos

Ocupación Contador.
~~Empleado del Ministerio de Economía y Finanzas o Ministerio de Industria y Comercio.~~
O.P.P. (9) ?Promopes (Promoción Pesquera)980
~~XXXX~~ Empresa "PROMOPES" (11)

Padre

Madre

Domicilio 2 de Mayo Nº1414 (7) Ciudad
Oficina : Dante 2252(12) Tel 41.25.41

Otros datos ~~Hijo del Mozo del Club "25 de Agosto".~~

Cargo que desempeña: Gerente General (980) (10)

~~72200~~

FICHA COMPLEMENTARIA

DOCUMENTO 092097

FECHA	ORIGEN	ANTECEDENTES
12/9/73	3233	-Integra el Comité de Familiares de Presos Políticos. Tiene un hermano procesado en EMR N°.1. FS2
5.5.73	Doc.3138	En la nueva distribución de personal en la O.P.P. figura como coordinador del Sector Industria. Votante del Frente Amplio.-qq-. Id: ① FUAL 1C-3
3.12.81.	D.10090	-DNII: Informa por Memo.N°5364/81: Candidato de la lista "31", "Por la Defensa de la Enseñanza, la Universidad y la Profesión", para integrar el Consejo Directivo del Colegio de Contadores. "El Popular" del 23.8.973:-Candidato por la Facultad de Ciencias Económicas, orden egresados, lista "96", lema "Por la Defensa de las Libertades y la Automomía", de tendencia izquierdista, para integrar la Asamblea Gral. del Claustro Universitario. "Marcha" del 7.10 60 pag.14:-integrante del Comité de Apoyo a la Revolución Cubana.- 21.7.978: En la fecha realiza trámite de pasaporte con intenciones de mantenerlo en vigencia.-

...///

FECHA	DOCUMENTOS	092097 ANTECEDENTES A REGISTRAR MACALLANES MOGULAR, Wilder Jorge F53
27.8.81	7355	-SL.PLA.CO.DI. solicitó por Nota Nº1970/81/D a al para beca a Bélgica, Inglaterra, Francia y Alemania).- No se Aprueba por Memo. (A) Nº1501/81 de fecha 09.09.81. Indica (1) al (10).- (SM).-
	19.X.83	Memo(A)2437/83 para Div.2/EM/de la D.E. I.-(i).-
28.1.84	D.8400378/001- 17/Ene/984- En la fecha se establece que el causante integra una nómina, entre otros del personal autorizado a realizar trámites de la Empresa PROMOPES".-(indica 14 y 15) (PS)	

Fs. 1

JUNTA DE COMANDANTES EN JEFE 092098-3 VARIOS

S. I. D.

Dep. I Secc. I

Sub Secc. A/N

Ficha N.° ..... Confec. 17.8.83

MAGANANI TUDURI — Apellidos

Ema Cristina — Nombres

DOCUMENTOS: C/C. APA 6080 (Serie / N.°) C/I. 673048-9 Mdeo. (N.° / Dpto.)

OTROS DOC. ..... (Pasaporte / Lib. Enrol. / etc.)

NACIMIENTO: 10.11.34 Mdeo. (Fecha / Lugar)

DOMICILIO: Cerro La rgo 1517 telef.498515 en 983 (Calle / N.° / Teléf. / Ciudad o localidad)

PROFESION U OCUPACION: Enfermera

LUGAR: Hosp. de Clínicas CARGO: Jefe Servicio

IDEOLOGIA POLITICA: ..... CLASIFICACION: .....

DATOS COMPLEMENTARIOS: Casada (Est. Civil / Cónyuge / Hijos)

..... Otros familiares

19541?

Fecha	Documento 092098	ANTECEDENTES A REGISTRAR	FS2
17.8.83	28308/01/ 21/34	4.7.83-SE.PLA.CO.DI. por Nota N°3194/83/D solicita aval para Beca a Brasil, SE APRUEBA por Memo.(A) 1486/83 (2da.Parte) del 7.7.83(C)	

FALTA FICHA CARATULA

Fs. 1

JUNTA DE COMANDANTES EN JEFE

S. I. D.

Dep. I Secc. I

Sub Secc. A/N

Ficha No. ..... Confec. .....

92 099 — 1

MAGANBOSCO ..... Bartolome Humberto .....

Apellidos Nombres

DOCUMENTOS: C/C. ..... **C/I.** .....

Serie No. No. Dpto.

OTROS DOC. .....

Pasaporte Lib. Enrol. etc.

NACIMIENTO: .....

Fecha Lugar

DOMICILIO: .....

Calle No. Teléf. Ciudad o Localidad

PROFESIÓN U OCUPACIÓN: .....

LUGAR: ..... **CARGO:** .....

IDEOLOGÍA POLÍTICA: ..... **CLASIFICACIÓN:** .....

DATOS COMPLEMENTARIOS .....

Est. Civil Cónyuge Hijos

.....

Otros familiares

Fs 1

092100-7

MINISTERIO DE DEFENSA NACIONAL
S. I. D.

Dep. 1 Sec. 1
Sub-Sec. 01
Ficha Nº____ Confec. 12.3.73

MAGANO
Apellidos _____ Nombres

DOCUMENTOS: C/C. _____ Serie _____ Nro. C/I _____ Nro. _____ Dpto.

OTROS DOC. _____ Pasaporte _____ Lib. Enrol. _____ etc.

NACIMIENTO: Menor de edad _____ Fecha _____ Lugar

DOMICILIO: _____ Calle _____ Nro. _____ Teléf. _____ Ciudad o Localidad

PROFESION U OCUPACION: _____

LUGAR: _____ CARGO: _____

IDEOLOGIA POLITICA: _____ CLASIFICACION: _____

DATOS COMPLEMENTARIOS: _____ Est. Civil _____ Cónyuge _____ Hijos

(13.791)

_____ Otros familiares

F52

Fecha	Documento 092100	ANTECEDENTES A REGISTRAR
6.5.972	D.1095	—Concurre a reuniones sospechosas efectuadas en la chacra de VICTOR YA* KIMENKO, junta a varias personas.En dicha chacra se habrían construído "barretines" y/o "tatuceras".-(J).-

FS1

JUNTA DE COMANDANTES EN JEFE
S. I. D.

092101-5 16.06.82 Dep. I Secc. I

Sub Secc. A/N

Ficha Nº ..... Confec. .....

MAGANO — Apellidos

Carlos (Padre) — Nombres

DOCUMENTOS: C/C ..... (Serie / Nº) C/I. ..... (Nº / Dpto.)

OTROS DOC. ..... (Pasaporte / Lib. Enrol. / etc.)

NACIMIENTO: ..... (Fecha / Lugar)

DOMICILIO: ..... (Calle / Nº / Teléf. / Ciudad o Localidad)

PROFESION U OCUPACION: AGRIMENSOR

LUGAR: ..... CARGO: .....

IDEOLOGIA POLITICA: ..... CLASIFICACION: .....

DATOS COMPLEMENTARIOS: ..... (Est. Civil / Cónyuge / Hijos)

..... (Otros familiares)

165299

T-52

Fecha	Documento 092101	ANTECEDENTES A REGISTRAR
02.06.82	15.530	-Figura en una Nómina de Firmantes del Manifiesto de Residentes de Soriano en Montevideo adherentes al Frente Amplio.-Eval.:A-1. (VL) (M) (LA) (GH). Indica ( ) ( ) ( ) ( ) (AÑO 1971)

MINISTERIO DE DEFENSA NACIONAL

S. I. D.

092102-3

Dep. I Sec. I

Sub Secc. G

Ficha Nro. _____ Confec. _____

MAGAÑO
Apellidos

Carlos
Nombres

DOCUMENTOS: C/C _____ C/I. _____
Serie Nro. Nro. Dpto.

OTROS DOC. _____
Pasaporte Lib. Enrol. etc.

NACIMIENTO: _____
Fecha Lugar

DOMICILIO: _____
Calle Nro. Teléf. Ciudad o Localidad

PROFESION U OCUPACION: Profesor

LUGAR: _____ CARGO: _____

IDEOLOGIA POLITICA: _____ CLASIFICACION: _____

DATOS COMPLEMENTARIOS: _____
Est. Civil Cónyuge Hijos

Otros familiares

F52

092102

Fecha	Documentos	ANTECEDENTES A REGISTRAR
26-2-71	B.77.D.1 Ev. F-3.	Figura en una nómina de Profesores de Enseñanza Secundaria, del interior (Afiliados a la Gremial de Profesores de Montevideo y Federación Nacional de Profesores) vinculados a actividades de proselitismo y agitación subversiva o simpatizantes de las mismas, en los años 1965 66/67/68.- (M).-
7/4/77	D. 307	Figura en una relación de profesores que serían de tendencia izquierdista, contenida en un folleto publicado por la Federación Nacional de Profesores de Enseñanza Secundaria, en ocasión de la elección de Consejeros, que se llevó a cabo en la ciudad de Salto, en los días 29 y 30 de Julio, entre bs años 1969/1972.-(Eval.A-1)(LL).-

25/3/72

Pt 1

MINISTERIO DE DEFENSA NACIONAL
S. I. D.

092103-1

Dep. I E Secc. I
Sub-Secc. A/N
Ficha Nro. ..... Confec. .....

(a) OTTO(2)

MAGANO FERRO — Apellidos
Carlos Alberto — Nombres

DOCUMENTOS: C/C. ..... Serie ..... Nro. ..... C/I. 34.205. 44205(4) Nro. ..... Soriano. Dpto.

OTROS DOC. ..... Pasaporte ..... Lib. Enrol. ..... etc.

NACIMIENTO: 16 Años. Fecha ..... Lugar

DOMICILIO: Ferreira Calle ..... 829. Nro. ..... 6 Serafín Rivas 829 Teléf. ..... Mercedes. Ciudad o Localidad

PROFESION U OCUPACION: Estudiante Enseñanza Secundaria(1972)(3)

LUGAR: ..... CARGO: .....

IDEOLOGIA POLITICA: ..... CLASIFICACION: .....

DATOS COMPLEMENTARIOS: Soltero. Est. Civil ..... Conyuge ..... Hijos

..... Otros familiares

092103

Fecha	Documentos	ANTECEDENTES A REGISTRAR
3/3/72.	Doc.327.	Se le detuvo en la C.Mercedes el dia 21/2/72, y por ser menor de edad
18/3/72.	Doc.363.	- quedo a dispocición del Sr. Juez.(BB).
19/V/72	D.105i	-Quedan posteriormente en custodia de sus padres.-(J).
18.4.72	979 JPM PE	Idem Doc. anteriores.- (DD)
16/3/72	504	Fue reclutado por "Mario" para la organización,su trabajo consistía en hacer un relevamiento de jerarcas del Batallón y policías,además contro laba la cantidad de vehículos que tenía el Batallón.(EE)
30/I/973	D. 101 Hoja 4	Liberado el 14/3/972 del Bn.I.5 por disposición del Sr. Juez Letrado Departamental.-(J).-INdica:
1/8/73	D.2077 PEI RM2 (GG).-	
29.11.83	1979 79 pej 02	Indica IDEM. Doc.101/973.-Eval.A-1.-(FE)

11/3/84	11941 / 82	- POSEE ANTECEDENTES EN EL CO.NA.E.
	PAG 2041	EVAL - A - 1 (CO) INDICA ( ) ( ) ( )

FS.3

FECHA	DOCUMENTOS	0921 03 MEGANO FERRO, Carlos Alberto ANTECEDENTES A REGISTRAR
15.6.81	4923	- Juzgado por el Juez Letrado del Departamento de Soriano, Sr. Juan ALMIRATTI CACHEIRO; en calidad de "Emplazado" y "Relevamiento", por pertenecer a la Col. 20; quién fue entregado a sus padres. EVALUACION A-2.- (Q)
23.4.83	25989/11 al 16,20 al22	Memorandum de fecha 22.2.72 elevado por el Jefe del B.I.5 al Sr. Juez Letrado Departamental de 1ra.Instancia sobre procedimiento llevado a cabo en la ciudad de Mercedes en el que se lo menciona junto a:María Teresa ALESSANDRO SCARELLA,Atilio ALFONSO GAYOL,Lir Margarita ARAMBURU CHINATTI de FERRER,Mario Ricardo ARIAS DIAZ MOREIRA,Esther CHACON,Iliana CHIFFLET GIL de ARIAS,Julio César COUTO PIÑEIRO,Ricardo Eugenio FERRER RIGALI,Alicia Esther FERRO ROCCA de COUTO,Gonzalo Fernando GALVETTI RUIZ, Walkiria Lidia GARCIA GONZALEZ,Carlos Augusto HALLER FERRO,Sergio Eduardo HOURCADE CAMPANELLA,Wáshington José LOCKHART SANTELLAN,Elena María LOCKHART SANTELLAN,Jorge Wáshington LEIVA PUIG, Beatriz Thamar MARABOTT FALCIONE,Jorge Darío MEDINA CEDRES, Luis Bernardo MUELA MOROSINI,Humberto Ismael MUELA PRADO,Sergio RAZQUIN CORNELLI,Uruguay Miguel REPETTO AGUIAR,Raúl Dionildo SIMONCELLI GONZALEZ,Jorge Luis SOTO SOSA, Alicia Gladys TROGLIO SABELLA, Griselda Iris TROGLIO SABELLA,Julio María VERA CAMPODONICO y Agustín VILLARREAL MANZI.Eval:A-2 (OO) Ind.2

092103

FECHA	DOCUMENTOS	ANTECEDENTES A REGISTRAR
		Indica idem doc. 25909. Ampliando que se le labro acta de fecha 25.2.72 por integrar el M.L.N.-Eval:A-1 (00) Ind. 3 y 4

FICHA CONFECCIONADA POR CONSTATAR LA FALTA DE LA FICHA ORIGINAL. 26.6.80

JUNTA DE COMANDANTES EN JEFE

Dep. I Secc. I

Sub Secc. A/N

Ficha Nº ..... Confec. .....

S. I. D. 092103

MAGANO FERRO (Apellidos) Carlos Alberto (Nombres)

(a) "OCTO"

DOCUMENTOS: C/C ..... (Serie, Nº) C/I. 44.205 (Soriano) (Nº, Dpto.)

OTROS DOC. ..... (Pasaporte, Lib. Enrol., etc.)

NACIMIENTO: 16 años (en 1972) (Fecha, Lugar)

DOMICILIO: Ferrería Nº 829 - MERCEDES (1972) (Calle, Nº, Teléf., Ciudad o Localidad)

PROFESION U OCUPACION: Estudiante

LUGAR: ..... CARGO: .....

IDEOLOGIA POLITICA: ..... CLASIFICACION: .....

DATOS COMPLEMENTARIOS: Soltero hijo de l Agm. Carlos MAGANO.- Este fue candidato a la Intendencia Dptal. por Frente Amplio en elecciones de 1971

(Cónyuge, Est. Civil, Hijos)

Otros familiares

Fecha	Documentos	02103 ANTECEDENTES A REGISTRAR
24.6.80	0171	8.3.72 - Según memo. I-18 del SID se establece que fue detenido por efectivos de las FF.CC. por integrar la columna sediciosa desbaratada en la Ciudad de Mercedes.- Fue reclutado por Carlos HALLER habiendo realizado relevamientos diversos incluyendo el del coleccionista de armas Sr. Rosas. Participó en volanteadas con Alicia TROGLIO y expresó tener conocimiento que Leivas PUIG era sedicioso fugado de Puntas Carretas.- Por tratarse de un menor quedó a dispisición del Juez Competente.- 10.3.72 - en el día de la fecha fue procesado por el delito "Asociación para delinquir".- Expal. A -2 (S)

Imp. Nacional

SERVICIO DE INFORMACION DE DEFENSA

MINISTERIO DE DEFENSA NACIONAL
SERVICIO DE INFORMACION DE DEFENSA

M/F

Dep. 1

Sección

092104-9

856
F51

Ficha Nº ..... confeccionada el 25/I/66

FOTO

Apellidos MAGANO ALAYON

Nombres Carlos Enrique

Fecha de Nacimiento:

Lugar de Nacimiento:

Cred. Civ.: ..... Ced. Identidad:

Prontuario: ..... F. Censal:

Padre:

Madre:

Domicilio: "A" Nº. 3066 Ciudad: Montevideo

Otros datos (Documentos y señas personales) Casado, 27 años.-

F52

FICHA COMPLEMENTARIA

092104

DOCUMENTO Nº	FECHA	ORIGEN	ANTECEDENTES
	10/XII/65	72/207	-Casado,27años, domiciliado en la calle "A" Nº. - 3066.- Pertenece al personal de trabajadores de FUNSA.- Con motivo de las medidas prontas de seguridad decretadas por el gobierno de nuestro pais, fue detenido en el momento que violando las mismas realizaban una asamblea gremial en el Sindicatode FUNSA en protesta a las medidas de referencia.- Posteriormente a su detención fue internado en el grupo Nº. 5 de artilleria.-(Eval.F-3).-

JUNTA DE COMANDANTES EN JEFE 092105-6
S. I. D.

Dep. I V Sec. I PS 1
Sub Secc. A/N
Ficha Nro. ____ Confec. 7.4.83

MACARO YEPUI — Carlos Enrique
Apellidos — Nombres

DOCUMENTOS: C/ ... Serie Nro. C/I. 1.774.122 Nro. Dpto.

OTROS DOC. 023384(materno) Pasaporte Lib. Enrol. etc.

NACIMIENTO: 10.9 .1961 Fecha — Montevideo Lugar

DOMICILIO: Gallea 3066(1974) Calle Nro. Teléf. — Montevideo Ciudad o Localidad

PROFESION U OCUPACION: Estudiante(1974)

LUGAR: ____ CARGO: ____

IDEOLOGIA POLITICA: ____ CLASIFICACION: ____

DATOS COMPLEMENTARIOS: Soltero Est. Civil Cónyuge Hijos

Hijo de: Carlos y Dina
Otros familiares 580540

FS2

Fecha	Documentos	092105 ANTECEDENTES A REGISTRAR
7.4.83	24030/83 pdj 017 (BB)	10.12.82:A través del Consulado uruguayo en Sydney,solici, ó se le expida el Pasaporte, El causante salió del País el 3.9.1974.-Eval:A-1(AB)

Fs1

SERVICIO DE INFORMACION DE DEFENSA
Dep. 1

VARIOS

002106-4

Confeccionado el 26.X.965.

FOT A-N

Apellidos [redacted]

Nombres Carlos J.

Fecha de Nacimiento

Lugar de Nacimiento

Est. Civil

Cred. Cívica Céd. Identidad

Otros Documentos

Ocupación Agrimensor Profesor,

Padre

Madre

Domicilio Ciudad Mercedes.

Otros datos

CHIESA Hnos. Ltda - 8.000 - 3 - 72

FS 2

FICHA COMPLEMENTARIA

092106

DOCUMENTO		ANTECEDENTES
Fecha	Origen	
8/8/1964	PRENSA	Firmante de un manifiesto de ciudadanos de Mercedes que se pronucian contra la ruptura de relaciones con Cuba,
28.5.65.	EL POPULAR	Firmante de un manifieto de apoyo al II Congreso Continental de solaridad con Cuba castrista en el que se reitera el repudio a cualquier forma de ataque al regimen comunista Cubano .Posteriormente este Congreso fue prohibido por el Gobierno de la República.
1971.	Lista 2001	Candidato a la Intendencia por el dpto.de Soriano,(U)
1971.	Lista 90	Identico ala anterior.(E)
Nov.1971	Lista 988	Candidato como 1er.titular a la Intendencia Municipal por el dpto.de Soriano .(SS)
Nov.1971	Lista 1808	Candidato como 1er.titular a la Intendencia Municipal por el dpto.de Soriano [redacted]ente del
24/8/1971.-	75-2434	-Partidipó de la Convención Departamental del Partido Comunista de Soriano, especialmente invitado.- Candidato a la Intendencia Municipal del Departamento de Soriano, por el "Frente Amplio".-(PP).-

FS1

JUNTA DE COMANDANTES EN JEFE
S. I. D.

092107-2

Dep. I Secc. I

Sub Secc. A/N

Ficha Nro. _____ Confec. 6.4.79

MAGANO (Apellidos) **Juan** (Nombres)

DOCUMENTOS: C/C **A.S.A. 7054** (Serie / Nro.) C/I. **957.720 (1)** (Nro. / Dpto.)

OTROS DOC. _____ (Pasaporte / Lib. Enrol. / etc.)

NACIMIENTO: **24.11.927 (2)** (Fecha) **Montevideo (3)** (Lugar)

DOMICILIO: **Martín C. Martínez Nº 1964 (4)** (Calle / Nro. / Teléf. / Ciudad o Localidad)

PROFESION U OCUPACION: **Capataz de 2da en la A.N.T.E. (5)**

LUGAR: _____ CARGO: _____

IDEOLOGIA POLITICA: _____ CLASIFICACION: _____

DATOS COMPLEMENTARIOS: **Hijo de María Rosalia (6)**

Est. Civil / Cónyuge / Hijos

Otros familiares

FS.2

Fecha	Documento 2107	ANTECEDENTES A REGISTRAR
11.12.78	D.1679	- Delegado de Mesa por las listas 1001, 20001 , en las elecciones nacionales del año 1971, por el Departamento de Montevideo , Circuito N° 38 (Pág. No.0396) .- (Y)
		20.3.80 - Se contestó Constancia de Habilitación N°1449/78 Secc. 4ta. de Montevideo. Según datos extraídos de dicha Const. indica del 1 al 6.-(BB)
03.04.81	D. 2518	-03.10.80- Presenta recurso ante el Delegado del S.I.D. en el Departamento de Montevideo al habérsele incluído en la Categoría "C" de C.H. C.P. el que es remitido a este Servicio el 27.03.81 para consideración (B).-
		ANOTACIONES QUE REGISTRA EN LA DNII
		- Registra las mismas anotaciones de este Servicio.- (B)
		- 07.V.981 de este Servicio de comunica al Delegado del S.I.D. en el Departamento de Montevideo, que esta Dirección ha resuelto mantener al causante en la Categoría "C" de C.H.C.P..(C)

FECHA	DOCUMENTOS	TAGETO 092107 ANTECEDENTES A REGISTRAR JUAN Fs 3
17.9.81.	D. 7943	Figura con el Nro.20 en la Comisión Directiva por la Lista Nro.4, (la más representativa del funcionariado Portuario) en las futuras elecciones de la Asociación de Funcionarios Portuarios.-Según. Informe elavorado con fecha 30.5.79.- Aval.-3.-(FS)
30.1.82	11587	- 26.5.981 - Eleva una nueva nota al Delegado Departamental solicitando se revea su tiación la que es elevada a este Servicio el 26.1.982 para su correspondiente tramitación. (K).- 10.2.82-Por Exp. N°74/D-I/82 de este Servicio se remite a la JCJ los obrados para su resolución, con la opinión de este Servicio se mantenerlo en la Cat. "C_2 de CHCP. (C)
25.03.82	D.15075	16.03.82 - Por Exp.N°.647/JCJ/82 la Junta de Comandantes en Jefe comunica a este Servicio que ha resuelto mantener al causante en la Cat."C" de C.H.C.P..-(NN) 25.03.82 - Por Exp.N°.219/D-I/82 de este Servicio pase al Delegado del S.I.D. en Montevideo para su conocimiento y notificación del interesado, cumplido vuelva.-(NN)
07.10.82	D.20643	13.05.82 - En la fecha se notifica al causante de la resolución tomada por la J.C.J. en su Rec. de 2da.Inst.-(NN) 24.09.82 - El Deleg. del SID en Montevideo devuelve el Exp. del causante a este Servicio para su archivo.-(NN)

092108-0 Dep. I [redacted] Secc. I FS.1

Sub Secc. A/N

Ficha Nro. ____ Confec. 7.4.83

JUNTA DE COMANDANTES EN JEFE

S. I. D.

MAGANO YEGUI — María del Carmen Ramona

Apellidos — Nombres

DOCUMENTOS: C/C ____ Serie ____ Nro. ____ C/I. 1.781.599 Nro. ____ Dpto. ____

OTROS DOC. 026384(materno)

Pasaporte ____ Lib. Enrol. ____ etc. ____

NACIMIENTO: 10.9.1962 — Montevideo

Fecha — Lugar

DOMICILIO: Callea 3066(1974) — Montevideo

Calle — Nro. — Teléf. — Ciudad o Localidad

PROFESION U OCUPACION: Estudiante(1974)

LUGAR: ____ CARGO: ____

IDEOLOGIA POLITICA: ____ CLASIFICACION: ____

DATOS COMPLEMENTARIOS: Casada

Est. Civil — Cónyuge — Hijos

Hija de: Carlos y Dina

Otros familiares 186541

F5.2

Fecha	Documentos	092108 ANTECEDENTES A REGISTRAR
7.4.83	24030/83 pág 017 (B3).	10.12.82:A través del Consulado uruguayo en Sydney, solicita se le expida el Pasaporte. La causante salió del País el 3.9.74.-Eval:A-1(AD)

SERVICIO DE INFORMACION
DE DEFENSA
Dep. I

002109-8

FS1
..... Sección
Act. Ant. Nac.
Ficha N° 1 0 0

Nombres y Apellidos: MAGAÑA, Angel.

Fecha de Nacimiento: .....

Lugar de Nacimiento: .....
(País - Ciudad o Localidad - etc.)

Cred. Cív.: Serie ..... Nº ..... Ced. Identidad: .....

Otros documentos: .....
(Pasaporte — Libreta Enrolam. — etc.)

VARIOS

FOTO

Domicilio: .....
(Ciudad o Localidad) (Calle) Nº Teléf

Filiación

Edad aparente ..... Color del Cutis .....

Color del Cabello ..... Estatura Aproximada .....

Complexión ..... Aspecto Social .....

Señas particulares .....

Valdez

Ficha confeccionada en Montevideo el 27 de junio de 1967.

Fórm. 1

002109

P52

ACTIVIDADES

(1) **Laborales:** Profesión ..... Lugar de trabajo .....

Cargo ..... Antigüedad .....

Otras Actividades .....

.....

(2) **Políticas:** Ideología ..... Actuación .....

Antecedentes .....

Antecedentes familiares .....

(3) **Sociales:** Estado Civil ..... Religión ..... Figuración .....

Grado Instrucción ..... Lugares que frecuenta .....

(4) **Económicas:** Situación ..... Capital aprox. ..... Vehículo .....
marca y Nº

Otros datos .....

Datos Complementarios .....

Apreciación Personal Gral. .....

.....

.....

Fs.3

FICHA COMPLEMENTARIA

Documento		092109 ANTECEDENTES
Fecha	Origen	
Año 1966.	Lista "UNION POPULAR"	Figura como 1o.Suplente del 17o.Titular a la Junta Departamental de Montevideo, en las listas 4190 y 4191 de la UNION POPULAR" en las elecciones nacionales del corriente año.-

MINISTERIO DE DEFENSA NACIONAL
S. I. D.

092110-6

E FS1

Dep. 1 Sec. 1
Sub - Secc. A/N
Ficha Nro. Confec. 7/9/93

EAGANS EGUIGUREN
Apellidos

Fernando
Nombres
(a)"Alberto", "Apolo"

DOCUMENTOS: C/C. ..... Serie ..... Nro. ..... C/I. ..... Nro. ..... Dpto

OTROS DOC. ..... Pasaporte ..... Lib. Enrol. ..... etc.

NACIMIENTO: ..... Fecha ..... Lugar

DOMICILIO: ..... Calle ..... Nro. ..... Teléf. ..... Ciudad o Localidad

PROFESION U OCUPACION: .....

LUGAR: ..... **CARGO:** .....

IDEOLOGIA POLITICA: ..... **CLASIFICACION:** E/45082

DATOS COMPLEMENTARIOS: ..... Est. Civil ..... Cónyuge ..... Hijos

..... Otros familiares

FSR

Fecha	Documentos	092110 ANTECEDENTES A REGISTRAR
4.9.73	2691	25-9-73 -Primer aniversario del asesinato del Sr. Cnel.Artigas G.Alvarez. Se estableció su participación en el alevoso crimen, identificandose a: José Ma. Perez Lutz(transmitió la desición de la Dirección del MLN(Tupamaros), Angel Ma. Yoldi(designó al responsable del "operative"), Loreley Alemany, Juan Victor Vivanco Reyes, José Luis Rodriguez, Alberto Ulises Costa Barreiro y Fernando Magans Eguiguren.- (DD)

092111-4

FS1

SERVICIO DE INFORMACION DE DEFENSA

Dep. 1

Confeccionado el 27/4/79

VARIOS

Apellidos ~~HAGARIÑO~~ de VAZQUEZ

FOTO

Nombres Luz

Fecha de Nacimiento

Lugar de Nacimiento

Est. Civil

Cred. Cívica Céd. Identidad

Otros Documentos

Ocupación

Padre

Madre

Domicilio Carlos de la Vega 4838 Ciudad Montevideo (1966)

Otros datos: Viuda

Fs.2

FICHA COMPLEMENTARIA

DOCUMENTO		092111 ANTECEDENTES
Fecha	Origen	
27/4/79	DNII	-30/IX/96[illegible] - Figura como propietaria del vehículo marca Austin matrícula Nº 122.368. Quién lo conducía concurrió en dicho vehículo al Palacio "Sud América", donde se desarrollaba el Congreso de Unificación de los trabajadores.- (CONSTANCIA DE HABILITACION Nº291/79 DE LA SECC. 7a. DE MONTEVIDEO a nombre de MABARIÑOS MIRANS, Luz Nieves).- (U)

Ficha confeccionada el día 4/5/1974.-

MINISTERIO DE DEFENSA NACIONAL
S. I. D.

092112 -2

Dep. 1 Sec. 1
Sub - Secc. A/N .
Ficha Nro._____ Confec. _____

MAGARIÑOS MOYANO — Apellidos
Raúl Julio — Nombres

DOCUMENTOS: C/C. A.X.B. 15.060 (Serie / Nro.) C/I. 898.168 (Nro. / Dpto.)

OTROS DOC. _____ (Pasaporte / Lib. Enrol. / etc.)

NACIMIENTO: 17 de Mayo de 1941 (Fecha / Lugar)

DOMICILIO: Guyental No.342 (San José de Carrasco) (Calle / Nro. / Teléf. / Ciudad o Localidad)

PROFESION U OCUPACION: Empleado.-

LUGAR: Centro Automovilista.- **CARGO:** [illegible]

IDEOLOGIA POLITICA: _____ **CLASIFICACION:** _____

DATOS COMPLEMENTARIOS: Soltero.- (Est. Civil / Cónyuge / Hijos)

Otros familiares

FS 2

Fecha	Documentos 092112	ANTECEDENTES A REGISTRAR
4/5/1974	Doc.939	- Detenido el día 30 de Abril de 1974 por el Grupo de Artillería No.1 en su lugar de trabajo (Boulevar Artigas y Dante).- Integrante del Movimiento "26 de Marzo",se iba a integrar al M.L.N. en el Sector Propaganda Zonal 3.- (C.C)
20.6.83	0663/80 pag.8	-16.6.80-Recluso No. 1567, es visitado en el E'R.1 por Luis Carlos MENDIVE(primo) Nahir FERNANDEZ (prima)Eval:A-1(M).-
4/7/83	0253/80 Pag.01	- 30.5.80; Liberado del E'IR I, en el día de la fecha.- Eval. A-1 (Y)
5.7.83	0236/80 Pag.01	- Indica Doc. Nº 0253/80.- Eval.A-1 (Y)
1.8.83	152/80 Pag.24	- En Consolidado de la P.M.E. de fecha 30.04.80, figura como DETENIDO:30.04.74; C.:15.10.79; 6 a.P.; Juez: 1a.I.3er.T. Condenado; 15.04.80; "L.D.".- Eval.A-1 (Y)
12.8.83	0277/80 Pág.4	Indica Idem al Documento Nº0152/80,aportando que: En Consolidado de la P.M.E. de fecha 31.5.80,figura como Alta del Bn.I.3 por pase a Categoría "A".-Eval:A-1(AD)

Ficha confeccionada el 4/11/74

MINISTERIO DE DEFENSA NACIONAL

S. I. D.

F

092112

PS3

PE

Dep. 1 Sec. 1

Sub - Secc.

Ficha Nro. ..... Confec. .....

Hoyano (4)

MAGARIÑO MOLLANO (1) — Raúl Julio

Apellidos — Nombres

DOCUMENTOS: C/C. AXB 15060 (2) C/I. 898.168 (3)

Serie — Nro. — Nro. — Dpto

OTROS DOC. .....

Pasaporte — Lib. Enrol. — etc.

NACIMIENTO: .....

Fecha — Lugar

DOMICILIO: J. B. BLANCO 846 (5)

Calle — Nro. — Telef. — Ciudad o Localidad

PROFESION U OCUPACION: Empleado de oficina (6)

LUGAR: ..... CARGO: .....

IDEOLOGIA POLITICA: ..... CLASIFICACION: .....

DATOS COMPLEMENTARIOS: .....

Est. Civil — Cónyuge — Hijos

.....

Otros familiares

FS-4

092112

Fecha	Documentos	ANTECEDENTES A REGISTRAR
22/7/74	1824	Figura en una nómina de civiles bajo la responsabilidad del Ejército. Con fecha 1/7/74 fue evacuada de GRD.A.1 y trasladado a PI.1.(VV)
20/5/77	D.0475 PME.	-Figura en una nómina de privaods de libert d en el ambito del Ejercito al 6/8/976. Lugar de Reclusión: EMR.1 Evl.A-1 Indica:1 (MM).-
20.5.77	0475(B) PME	-Situación del mismo al 6.8.76/Det.20.4.74.Procesado.Eval. A-1(P).-
13.9.82	18981	30.6.82 - Se traslada el control de su Lib.Vig.Cat "C" del Bn.I.3 al Bn.I.15.-Eval:A-1 (CC)

FECHA	DOCUMENTOS 092112	ANTECEDENTES A REGISTRAR F5-3
16.02.82	D. 5757/82/ 15	-Figura en una relacion de la Corte Electoral, de ciudadanos inscriptos en el Registro Civico Nacional, que se encuentran comprendidos en el Art. 1, Literal "B" del Acto Institucional No. 4, con prohibicion de ejercer el derecho de voto. (Procesados por delitos de "Lesa Nacion").EVALUACION A-1(VL) Indica (2) (3)
16.02.82	D.6004/81/ 36	-Se encuentra comprendido en el Art.1o. literal b) del Acto Institucional No.4,por haber sido procesado el 23/VII/1974 por los delitos previstos en. C.P.M. 60 (V) C.P.O. EVALUACION A-1 (LA) Indica (4)
1.6.83	24739/83 Pág.033	-03.03.83-Figura en una relación procedente de la P.P.E.de libertades vigiladas, categoría "C".Unidad de control:Bn. I.15.Detenido el 30.04.74, liberado el 30.05.80.Perteneciente al M.I.N.- EVAL:A-1 (Q) Indica (5)
1.6.83	18378/82	-02.09.82-Ficha del E.M.R.1, establece: detenido el 30.04.74.Procesado por Asociación subversiva.Perteneciente al M.L.N., zona 3, sector propaganda ,grupo tercer nivel.- Indica (6) EVAL:B-2 (Q)

FECHA	DOCUMENTOS	092112 ANTECEDENTES A REGISTRAR	Fs. 6
1.6.83	24862/83 Pág.060	-08.03.83-Indica idem Doc. 24739/83.-EVAL:A-1 (2)	

FS1

JUNTA DE COMANDANTES EN JEFE

S. I. D.

092113-0 Dep. I Secc. I

Sub Secc. A/N

Ficha Nro. _____ Confec. 6.4.79

MAGARIÑO MARCHESI — Apellidos

Ubaldo Ricardo — Nombres

DOCUMENTOS: C/C A.Z.B. 6031 (Serie / Nro.) C/I. _____ (Nro. / Dpto.)

OTROS DOC. _____ (Pasaporte / Lib. Enrol. / etc.)

NACIMIENTO: _____ (Fecha / Lugar)

DOMICILIO: _____ (Calle / Nro. / Teléf. / Ciudad o Localidad)

PROFESION U OCUPACION: _____

LUGAR: _____ CARGO: _____

IDEOLOGIA POLITICA: _____ CLASIFICACION: _____

DATOS COMPLEMENTARIOS: _____ (Est. Civil / Conyuge / Hijos)

_____ (Otros familiares)

FS1

JUNTA DE COMANDANTES EN JEFE

S. I. D.

092113-0 Dep. I Secc. I

Sub Secc. A/N

Ficha Nro. ____ Confec. 6.4.79

MAGARIÑO MARCHESI (Apellidos) Ubaldo Ricardo (Nombres)

DOCUMENTOS: C/C A.Z.B. 6031 (Serie / Nro.) C/I. ____ (Nro. / Dpto.)

OTROS DOC. ____ (Pasaporte / Lib. Enrol. / etc.)

NACIMIENTO: ____ (Fecha / Lugar)

DOMICILIO: ____ (Calle / Nro. / Teléf. / Ciudad o Localidad)

PROFESION U OCUPACION: ____

LUGAR: ____ CARGO: ____

IDEOLOGIA POLITICA: ____ CLASIFICACION: ____

DATOS COMPLEMENTARIOS: ____ (Est. Civil / Cónyuge / Hijos)

____ (Otros familiares)

Fecha	Documentos	092113 ANTECEDENTES A REGISTRAR
11.12.78	D.1679	- Delegado de Mesa por las listas 77,808 , en las elecciones nacionales del año 1971, por el Departamento de Montevideo . Circuito Nº. 756-765 (Pág. No.0398) .- (Y)

FS1

MINISTERIO DE DEFENSA NACIONAL
S. I. D.

092114-8

Dep. I
Sub - Secc. G
Ficha Nro. ____ Confe

27-12-72

MAGARIÑOS — Apellidos
Alberto — Nombres

DOCUMENTOS: C/C ____ Serie ____ Nro. ____ C/I ____ Nro. ____ Dpto. ____

OTROS DOC. ____ Pasaporte ____ Lib. Enrol. ____ etc.

NACIMIENTO ____ Fecha ____ Lugar ____

DOMICILIO: Centenario — Calle; 3775 — Nro.; Teléf.; Ciudad o Localidad

PROFESION U OCUPACION: ____

LUGAR: ____ CARGO: ____

IDEOLOGIA POLITICA ____ CLASIFICACION DIRIGENTE E SAEDU.

DATOS COMPLEMENTARIOS ____ Est. Civil ____ Conyuge ____ Hijos

40608

____ Otros familiares

F52

Documentos	092114 ANTECEDENTES A REGISTRAR
72 EL POP. 24-12-74	-Electo por la Lista 10 para integrar la Comisión Directiva del SINDICATO AUTONOMO DE ESTIBADORES DE ULTRAMAR(SAEDU) en calidad de VOCAL,por el período 1973/74.-(T).-
3.6.75 D.842	Integrante del Consejo Directivo del Sindicato Autónomo de Estibadores del Uruguay.- Evaluación A-1.-(E).-

Fs 1

SERVICIO DE INFORMACION DE DEFENSA 092115-5

Dep. 1

Confeccionado el 24-IV-1970.-

VARIOS

FOTO

Apellidos MAGARIÑOS ROVIRA

Nombres Alejandro Gerónimo

Fecha de Nacimiento 23 años (1968)

Lugar de Nacimiento Uruguay

Est. Civil: Casado

Cred. Cívica ..... Ced. Identidad .....

Otros Documentos .....

Ocupación Empleado del Mercado de Carne FYLSA.

Padre .....

Madre .....

Domicilio Guaná 2569 Ap.7 Ciudad Montevideo

Otros datos: .....

FICHA COMPLEMENTARIA

Rs 2

DOCUMENTO Fecha	Origen	092115 ANTECEDENTES
15-XII-968	B72-D37 Parte 371	-Detenido durante las Medidas Prontas de Seguridad en las inmediaciones de CICCSA de Cno. Carrasco.-
21/XII/968	B33-D-108	-Internado en el Grupo de Artillería No.5.- El 20/XII/968, fue retirado por parte de la Jefatura de Policía de Montevideo.-
		16/2/78 MEMO (A) No.4281/77 PARA DPTO.c-2/ESMACO.- (W)
29/12/81.....	MEMORANDUM	(A) Nº 2533/81 PARA LA 2DA. DIV. DEL E.M.G.A. (P)
21/I/984	----------	Se contestó Memo. (A) Nº 2879/983 para la 2da. Div. del E.M.C.A. (MS)

RS.1

JUNTA DE COMANDANTES EN JEFE
S. I. D.

092116-3

Dep. I Secc. I

Sub Secc. A/N

Ficha Nro. _____ .Confec. 6.4.79

MAGARIÑOS FERNANDEZ — Apellidos
Ana María — Nombres

DOCUMENTOS: C/C A.P.A.7146 — Serie — Nro. C/I. _____ — Nro. — Dpto.

OTROS DOC. _____ — Pasaporte — Lib. Enrol. — etc.

NACIMIENTO: _____ — Fecha — Lugar

DOMICILIO: _____ — Calle — Nro. — Teléf. — Ciudad o Localidad

PROFESION U OCUPACION: _____

LUGAR: _____ CARGO: _____

IDEOLOGIA POLITICA: _____ CLASIFICACION: _____

DATOS COMPLEMENTARIOS: _____ — Est. Civil — Conyuge — Hijos

_____ — Otros familiares

RS 2

Fecha	Documentos	092116 ANTECEDENTES A REGISTRAR
11.12.78	D.1679	- Delegado de Mesa por las listas 808 , en las elecciones nacionales del año 1971 por el Departamento de **Montevideo** . Circuito N°.344 (Pág. No 0395) .- (Y)

SERVICIO DE INFORMACION DE DEFENSA
Dep. I

MINISTERIO DE DEFENSA NACIONAL
SERVICIO DE INFORMACION DE DEFENSA
M / F

960
FS1

Ficha Nº ..... confeccionada el 6-may-1966.-

Sección I

092117-1

FOTO

Apellidos MAGARIÑOS

Nombres Carlos

Fecha de Nacimiento: 22 años/mayo 1965.-

Lugar de Nacimiento: República O.del Uruguay.-

Cred. Cív.: ..... Ced. Identidad: .....

Prontuario: ..... F. Censal: .....

Padre: .....

Madre: .....

Domicilio: 21 de setiembre 2415.- Ciudad: Montevideo.-

Otros datos (Documentos y señas personales) Estudiante.-

Fs.2

FICHA COMPLEMENTARIA

092117

Documento			ANTECEDENTES
Nº	Fecha	Origen	
75/918. 75/921. 917	5-V-65.-	El Diario.-	Fué detenido por la Policía en oportunidad que mantuvo un incidente con dos personas, resultando una de ellas herida en la cara.- Es estudiante, uruguayo, soltero de 22 años, domiciliado en 21 de setiembre 2415.- Resulto herido durante la manifestacion relampago que se realizo por los sucesos de Santo Domingo.-

Fs 1

SERVICIO DE INFORMACION
DE DEFENSA
Dep. 1

002110-9

Confeccionado el 8.5.72.

VARIOS

FOTO

Apellidos MAGARIÑOS BUONOMO (1)

Nombres DANIEL ANTONIO

Fecha de Nacimiento 8.4.52.

Lugar de Nacimiento Montevideo

Est. Civil Soltero

Cred. Cívica ..... Céd. Identidad 1.229.697.

Otros Documentos .....

Ocupación Estudiante del Preparatorios del Bauzá.

Padre Antonio Magariños Martinez C.I. 312.807.

Madre Graciela Magariños. C.I. 1.229.729.

Domicilio Francisco Rodrigo Nro. 3063. Ciudad [illegible]

Otros datos Internado en el C.G.I.O.R. el 19.11.70. Libertad. 24.11.70.

Fue detenido en el Palacio Díaz.

CHIESA Hnos. Ltda - 8/00 - 3 - 72

FICHA COMPLEMENTARIA

F52

DOCUMENTO 092118

ANTECEDENTES

Fecha	Origen	
13.1.71.	15.(1).36.	Fue detenido por violación del Decreto de M.P.de S. Recibió las visitas de sus padres y de [illegible] mo Rovio C.I. 707.916. (W).
25-03-82	D. 10166 /81/ 126	INDICA (2)

MINISTERIO DE DEFENSA NACIONAL
S. I. D.

092119-7

Dep. 1 PE FS1 Sec. 1
Sub-Secc.
Ficha Nº_____ Confec._____

NAGARIÑOS BOYANO — Daniel Julio (a) "Raúl"
Apellidos — Nombres

DOCUMENTOS: C/C._____ O/I 898.168
Serie Nro. Nro. Dpto.

OTROS DOC._____
Pasaporte Lib. Enrol. etc.

NACIMIENTO: 33 año en 1974
Fecha Lugar

DOMICILIO: San José de Carrasco
Calle Nro. Teléf. Ciudad o Localidad

PROFESION U OCUPACION: Empleado del Centro Automivilista

LUGAR:_____ CARGO:_____

IDEOLOGIA POLITICA:_____ CLASIFICACION:_____

DATOS COMPLEMENTARIOS:_____
Est. Civil Cónyuge Hijos

Otros familiares

F52

Fecha	Documentos 092119	ANTECEDENTES A REGISTRAR
2/V/74	Inf.Dpto.	- Detenido el 30/4/74,en procedimiento efectuado en Dante y Bvard.Artigas,por presunción de integrar el MLN. Unidad que realizó el procedimiento Gpo.A.1.-(D)

FS1

Ficha confeccionada el 5/7/74

MINISTERIO DE DEFENSA NACIONAL

S. I. D. 092120-5

P E Sec. 1

Sub - S

Ficha Nro._____ Confec. _____

MAGARIÑOS — Apellidos

Edith Mabel — Nombres

DOCUMENTOS: C/C. _____ Serie _____ Nro. C/I. _____ Nro. _____ Dpto

OTROS DOC. _____ Pasaporte _____ Lib. Enrol. _____ etc.

NACIMIENTO: _____ Fecha _____ Lugar

DOMICILIO: _____ Calle _____ Nro. _____ Teléf. _____ Ciudad o Localidad

PROFESION U OCUPACION: _____

LUGAR: _____ **CARGO:** _____

IDEOLOGIA POLITICA: _____ **CLASIFICACION:** _____

DATOS COMPLEMENTARIOS: _____ Est. Civil _____ Cónyuge _____ Hijos

U37298

Otros familiares

FS2

092120

Fecha	Documentos	ANTECEDENTES A REGISTRAR
10/5/74	1109	Fech.de .7 May.74.-U.Seccional de Rec.EN.TRICM.1 (VV)
		4/SET/978.- Se contestaron dichas anotaciones para la Solicitud de Constancia de Habilitación para Cargos Públicos No.342/978 de la Seccional 2da. de Policía de Montevideo, no pudiéndose precisar que se trate de la persona mencionada en dicha solicitud.- (SS)-

VARIOS

Ps 1

JUNTA DE COMANDANTES EN JEFE

S. I. D.

092121-3

DEP. I SECC. I

SUB SECC. A/N

FICHA Nº ..... CONFECC. 04.05.82

MAGARIÑOS — Apellidos

Enrique Ismael — Nombres

DOCUMENTOS: C/C ..... Nº ..... Dpto. C/I. ..... Serie ..... Nº .....

OTROS DOC. ..... Pasaporte ..... Li. Enrol ..... etc.

NACIMIENTO: ..... Fecha ..... Lugar .....

DOMICILIO: ..... Calle ..... Nº ..... Teléf. ..... Ciudad o Localidad

PROFESION U OCUPACION: .....

LUGAR: ..... CARGO: .....

IDEOLOGIA POLITICA: ..... CLASIFICACION: .....

DATOS COMPLEMENTARIOS: ..... Est. Civil ..... Cónyuge ..... Hijos .....

..... Otros familiares

15235

Fs 2

FECHA	DOCUMENTOS 092121	ANTECEDENTES A REGISTRAR
06.10.81	D. 8457	-Integrante al 8/10/73 de Logia Masónica "ARIEL". Evaluación: A-2. (VL) (LA).-Indica ( ) ( ) ( ) ( ) ( ).

Imp. Nacional 1933/79

P-S-1

SERVICIO DE INFORMACION DE DEFENSA

092122-1

Pag. 1

Confeccionado el 19-XI-1970

FAMAS

FOTO

Apellidos MAGARIÑOS

Nombres Francisco

Fecha de Nacimiento

Lugar de Nacimiento

Est. Civil

Cred. Cívica Ced. Identidad

Otros Documentos

Ocupación

Padre

Madre

Domicilio 78292 Ciudad

Otros datos

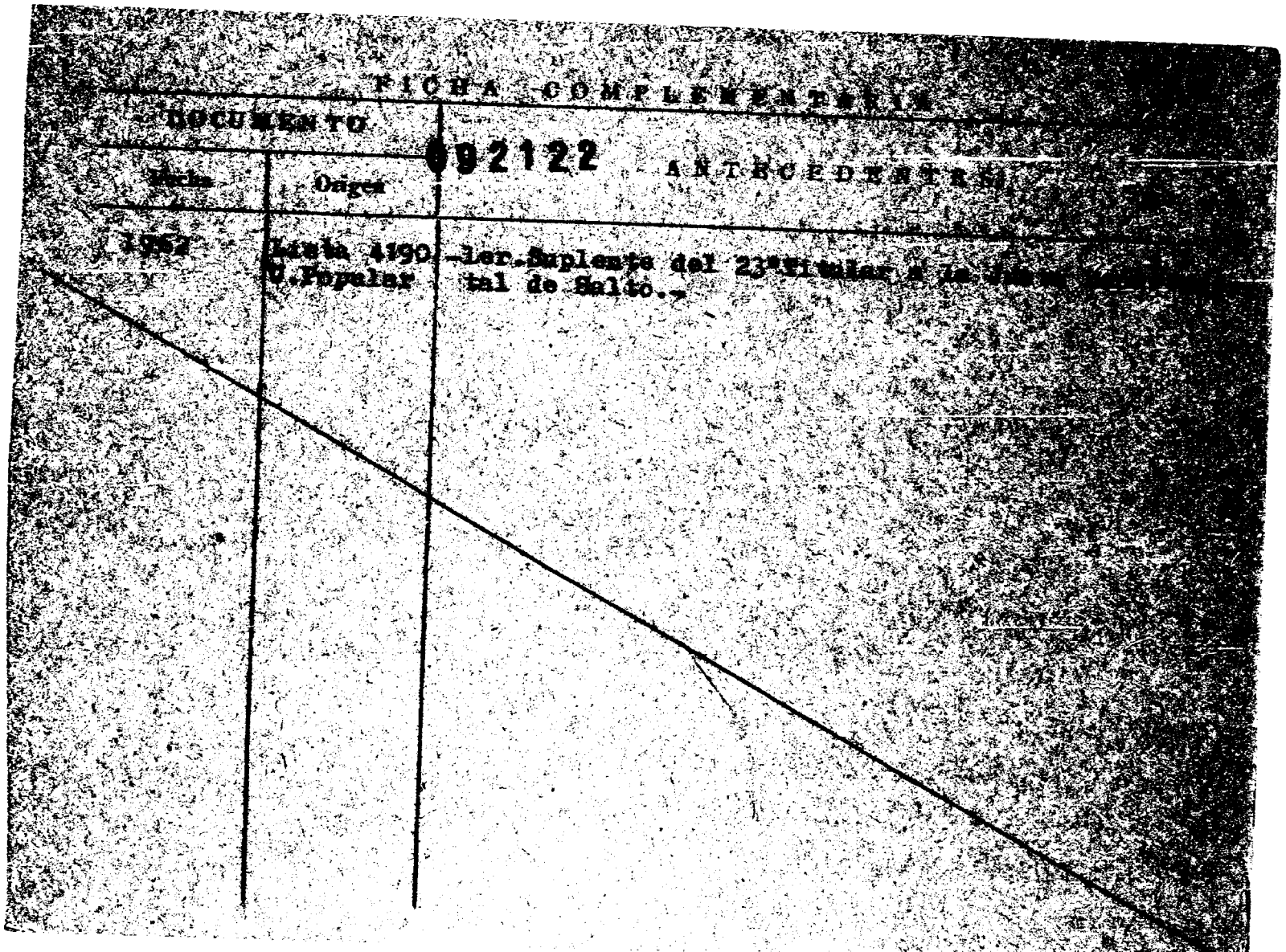

FICHA COMPLEMENTARIA

DOCUMENTO 92122 ANTECEDENTES

Fecha	Origen	
1962	Letra A190 U.Popular	-1er.Suplente del 23°Titular a Junta Electoral de Salto.-

092123-9 E FS1

SERVICIO DE INFORMACION DE DEFENSA

~~Dep. 1~~

~~VARIOS~~

Confeccionado el 25/6/73

FOTO

Apellidos MAGARIÑOS BERTA

Nombres Graciela Teresita del Niño Jesús

Fecha de Nacimiento 25/VI/956

Lugar de Nacimiento Montevideo

Est. Civil Soltera

Cred. Civica _____ Céd. Identidad 1.452.890

Otros Documentos _____

Ocupación Estudiante de 1er. año de Arquitectura en el Liceo N° 7B.-

Padre Alberto

Madre Graciela

Domicilio Vazquez Ledesma N°3079, Apto.4.- Ciudad

Otros datos HERMANA: Silvana MAGARIÑOS (reclusa)

CUÑADA: del recluso ELIXEN Enrique(1)

Imp. CHIESA Hnos. Ltda. 4.000 - 11 - 72

R52

FICHA COMPLEMENTARIA

DOCUMENTO		092123 ANTECEDENTES
Fecha	Origen	
14/VI/973 18/VI/973	P. DIARIO JPM 0 a 24 Doc. 1281	-En la fecha, fué detenida en momentos que realizaba una "pegatina" sin autorización, en la intersección de Avda. Brasil y Berro, junto a 10 jóvenes más.- Las fajas que pegaban fueron hechas por ellos mismos en Rivera y Pastoriza y rezaban leyendas contra el CO.NA.E., "LA ROSCA" y las Medidas de Seguridad.- Posteriormente, fué entregada a sus padres por Orden del Sr. Juez de Menores de 1er. Turno.- ((FF))
27.7.73	Doc.1916	
24.4.75 PD.07.00 a 07.00	680	23.4.75 -Detenida en la "Operación Trabajo" por ser sospechosa de militar en el P. Comunista; posteriormente e. internada en el C. Municipal.- (DD)
3.5.75 PD. 07.00 a 07.00	749	1.5.75 -Fue internado bajo el régimen de M.P.S., siendo alojado en una dependencia policial.- (DD)
7.5.75 PD. 07.00 a 07.00	769	3.5.75 -Recuperó la libertad,-(DD)
10.7.76 PD. 7 a 7	873	26.6.76 -Detenida al integrar la "Regional 6" de la UJC, Seccional "Federico Engels", actuaba como "Secretaria Encargada" del sector estudiantil. Inspeccionado el domicilio no arrojó resultados positivos.- (DD)
10.7.76 PD. 7 a 7	876	29.6.76 -Fue internado en el régimen de MPS por orden y a disposición del P. Ejecutivo.- (DD)

MAGARIÑOS BERTA, Graciela Teresita del Niño Jesús Fs.7

092123

FECHA	DOCUMENTOS	ANTECEDENTES A REGISTRAR
10.7.76 PD. 7 a 7	878	1.7.76 -Recuperó su libertad.- (DD)
30.03.81 P.E.I.121	Doc.2348 /BE/81	070481-Se ha podido detectar que la causante, hermana de la reclusa Silvana MAGARIÑOS ha establecido contacto con Mariela, FERNANDEZ "Liberada".-(X)
21/4/83	25365/ 1154	1971/78En información referente al M.L.N. obtenida por el Dpto. III/SID en este período se establece:Figura como L.V. (emplazado).-Eval:A-2 (NE)
22.8.83	0663/80 pag.12	-16.6.80-Visita en el EMR.1 al recluso No. 2340 ~~ELIXEN~~ Enrique.Indica (1).Eval:A-1(M).-

SERVICIO DE INFORMACION DE DEFENSA

MINISTERIO DE DEFENSA NACIONAL
SERVICIO DE INFORMACION DE DEFENSA

M/F

Dep. 1

Sección CIV 22039352

092124-7

~~858~~ FS1

Ficha Nº ..... confeccionada el 4-II-66

FOTO

Apellidos MAGARIÑOS CERIANI

Nombres Gualberto Hugo

Fecha de Nacimiento: 24 años de edad 10/I/941 (1)

Lugar de Nacimiento: Montevideo (2)

Cred. Civ.: [illegible] 16.088(3) Ced. Identidad: 901.621

Prontuario: ..... F. Censal: .....

Padre: Gualberto (4)

Madre: Ines Susana (5)

Domicilio: Enrique Martínez 1692 Ap.1 Ciudad: Montevideo

Rambla Rca.de Chile 4509 Ap. 404 (6)

Otros datos (Documentos y señas personales)

Funcionario del Banco República.- Oficial-Seccion Importaciones(7)

Fs2

FICHA COMPLEMENTARIA

DOCUMENTO Nº	FECHA	ORIGEN	092124 ANTECEDENTES
	11-XII-65 21/X/1965	25/1 75/2166	-Funcionario del Banco República.Soltero,de 24 años de edad,domiciliado en Enrique Martínez 1692 Ap.1.Fue detenido en oportunidad de encontrarse en una Asamblea realizada dentro del Banco,siendo la misma violatoria de las Medidas Prontas de Seguridad.- Cédula de Identidad Nº901.621.-
		D.I.I	Indice (1) al (7).Indice doc. 25/1/65 .9/8/76-Afiliado a la Asociación de Bancarios del Uruguay con el Nº 2[illegible].9[illegible]2, se [illegible] recibo correspondiente a la cuota sindical del mes de diciembre de 1975. Material ubicado en un bar de la ciudad [illegible].- (C.T. O.P. Nº 1798 S.D. 11a. [illegible]. [illegible] DE 24/6/79 ([illegible])
16-9-80	-------------	-----	-Se remitió el Oficio Nº557/D-I 980 al P.R.C.U. comunicando la Categoría "B" adjudicada al causante por el Sr. Delegado del S.I.D en el Departamento de Montevideo.- (L).-
15-10-80	-------------	-----	-Se contestó Memo (A) Nº 1479/80 al P.R.C.U.- (M).-

MINISTERIO DE DEFENSA NACIONAL
S. I. D.

002125-4

Dep. I Sec. I
Sub - Secc. C/G.
Ficha Nro.____ Confec. 20/11/73

MAGARIÑOS (Apellidos) Gustavo (Nombres)

DOCUMENTOS: C/C. ____ (Serie / Nro.) C/I. ____ (Nro. / Dpto)

OTROS DOC. ____ (Pasaporte / Lib. Enrol. / etc.)

NACIMIENTO: ____ (Fecha / Lugar)

DOMICILIO: ____ (Calle / Nro. / Teléf. / Ciudad o Localidad)

PROFESION U OCUPACION: EMBAJADOR

LUGAR: ____ CARGO: ____

IDEOLOGIA POLITICA: ____ CLASIFICACION: ____

DATOS COMPLEMENTARIOS: ____ (Est. Civil / Cónyuge / Hijos)

____ (Otros familiares) 29431

FS2

Fecha	Documento 092125	ANTECEDENTES A REGISTRAR
1/9/73	"El País"	Fue designado como Director de la Oficina de Comercio Exterior.(II)
12/I/76	Pren.0059	"El País" 10/XII/75 -Fue designado por el Poder Ejecutivo, Embajador Extraordinario y Plenipotenciario de la República ante el gobierno de la República Argentina.Cumplió anteriormente funciones diplomáticas ante los gobiernos de Argentina y Reino Unido,ejerciendo la secretaría ejecutiva de la ALALC durante varios períodos.-(II)
24/3/76	Pren.0108	"La Mañana" 31/7/75 - Presentó renuncia al cargo de Director de Comerci Exterior,la que fue aceptada por el Poder Ejecutivo.-(II)
25-7-79	Doc.0765	-25/10/78-("LA MAÑANA" pág.4)-Fue designado representante diplomático de nuestro país ente el Reino de Belgica y la Cortedel Gran Ducado de Luxemburgo.- También será acreditado en los próximos días ante la Comunidad Ecónomica Europea.- (V)
22-9-81	Doc.8092	-En calidad de Embajador de nuestro país en Bélgica, presenta un informe en 1980, al Agregado Militar uruguayo en Londres, en el que realiza un minucioso estudio de la imagen de nuestro país en Bélgica. A la vez que da cuenta de las distintas organizaciones encargadas de la campaña de desprestigio, así como personas que han huédo de nuestro país, por problemas pàlíticos.I-Eval..A-1.-(IA)
20.7.83	28599/08	"MAYORIA"No.10- 23/6/83: El causante Embajador uruguayo en Bruselas , realizó declaraciones en ocasión de recibir una delegación de cientificos belgas que exigián la liberación de MASSERA "Haber sido alumno del mismo" desmotrandose preocupado por la

Fs 3

FECHA	DOCUMENTOS	092125 ANTECEDENTES A REGISTRAR
	///....	situación del mencionado recluso.-Eval.$_a$-1.-(FE)

SERVICIO DE INFORMACION
DE DEFENSA
Dep. 1

092126-2

FS1

Confeccionado el 21.5.73.

V A R I O S

FOTO

Apellidos MAGARIÑOS MORALES

Nombres Gustavo

Fecha de Nacimiento 31 de diciembre de 1922.

Lugar de Nacimiento Montevideo.

Est. Civil ~~(1)~~

Cred. Cívica A.X.B. 3727 Céd. Identidad 389.218.

Otros Documentos Pasaporte Diplo. No. 002528

Ocupación

Padre Mateo

Madre Margarita

Domicilio Cebollatí No.1461. 1973 (2) Ciudad

Otros datos

72211

Imp. CHIESA Hnos. Ltda. 4.000 - 11 - 72

Fs 2

FICHA COMPLEMENTARIA

DOCUMENTO		002126 ANTECEDENTES
Fecha	Origen	
15.5.73.	Doc. 980. A-1	Arribó al Aeropuerto Nal.de Carrasco el 28 de marzo de 1973,precedente de S.de Chile,vía LAN CHILE.- (W).
7/VIII/73	D-2213	Viajó con destino a Bs.As., procedente de Montevideo, por la compañía Aerolineas Argentinas, el día 2 del corriente mes, con Pasaporte Diplomático No. 002528(M)
26.1.84	D.779/79 pag.3	-28.3.73-Indica idem Doc. 980/73.Eval: A-2(M).-Indica del (1)al(2).

SERVICIO DE INFORMACION DE DEFENSA

Dep. 1

ESTUPEFACIENTES

Rs. 1

092127 - Confeccionado el

VARIOS

FOTO

Apellidos MAGARIÑOS MOZZANO

Nombres José Carlos.

Fecha de Nacimiento 22 años en 1976.

Lugar de Nacimiento Paraguay- (Ciudadano Legal Uruguayo)

Est. Civil

Cred Cívica Céd. Identidad

Otros Documentos

Ocupación

Padre

Madre

Domicilio Carlos Berg nro.2563 Ciudad MONTEVIDEO.-

Otros datos

Imp. CHIESA Hnos. Ltda. 10.000 - 12 - 73

'Fs 2'

FICHA COMPLEMENTARIA

DOCUMENTO 002127

Fecha	Origen	ANTECEDENTES
22.3.76 JIM PD 07.00	DOC.0374 a 07.00	- Detenido el 13.3.76 por la DNII en averiguación de tráfico y consumo de drogas. Posteriormente fué puesto en libertad. Posee antecedentes en la DNII por la causa que fué detenido.- (S)-

FS. 1

SERVICIO DE INTELIGENCIA
División I
(Seguridad)

MINISTERIO DE DEFENSA NACIONAL
SERVICIO DE INFORMACION DE DEFENSA
M / F
092128 +8

Sección
Act. Ant. Nac.
Ficha N° ~~1071~~

VARIOS

Foto

Nombres y Apellidos: MACARIOS BESTARIOS,
José Pedro

Fecha de Nacimiento:

Lugar de Nacimiento: Uruguay
(País - Ciudad o Localidad - etc.)

Cred. Civ.: Serie ..... N.° ..... Ced. Identidad: .....

Otros documentos: Pasaporte Diplomático N°2651.
(Pasaporte - Libreta Enrolam. - etc.)

Domicilio: .....
(Ciudad o Localidad) (Calle) (N.°) (Telef.)

Filiación
- Edad Aparente ..... Color del Cutis .....
- Color del Cabello ..... Estatura Aproximada .....
- Complexión ..... Aspecto Social .....
- Señas particulares .....

Ficha confeccionada en Montevideo, el 21 de marzo de 1966

092128 Ps.2

ACTIVIDADES

(1) Laborales: Profesión ..... Lugar de trabajo .....

Cargo ..... Antigüedad .....

Otras Actividades .....

(2) Políticas: Ideología ..... Actuación .....

Antecedentes .....

Antecedentes familiares .....

(3) Sociales: Estado Civil ..... Religión ..... Figuración .....

Grado Instrucción ..... Lugares que frecuenta .....

(4) Económicas: Situación ..... Capital aprox. ..... Vehículo ..... marca y N.o

Otros datos .....

Datos Complementarios .....

Apreciación Personal Gral. .....

de: MAGARIÑOS BESTARICO, José Pedro

FICHA COMPLEMENTARIA

Fs 3

Documento		092128 Antecedentes
Fecha	Origen	
9.III.965	B-76-D-5. **Ver año 1966**	-En el día de la fecha viajó de Austria a Checoeslovaquia. Nacionalidad:Uruguaya. Pasaporte Diplomático Nº2554.

51

SERVICIO DE INTELIGENCIA
División I
(Seguridad)

MINISTERIO DE DEFENSA NACIONAL M/I
SERVICIO DE INFORMACION DE DEFENSA
092129

Sección
Act. Ant. Nac.
Ficha ~~8103.~~

Nombres y Apellidos: MAGARIÑOS, Juan Antonio(1)

Fecha de Nacimiento:

Lugar de Nacimiento:
(País - Ciudad o Localidad - etc.)

Cred. Civ.: Serie ..... N.º ..... Ced. Identidad:

Otros documentos:
(Pasaporte - Libreta Enrolam. - etc.)

VARIOS

Foto

Domicilio:
(Ciudad o Localidad) (Calle) (N.º) (Telef.)

Filiación
- Edad Aparente ..... Color del Cutis .....
- Color del Cabello ..... Estatura Aproximada .....
- Complexión ..... Aspecto Social .....
- Señas particulares .....

72310

Ficha confeccionada en Montevideo, el 17 de Mayo de 1962

092129

F52

ACTIVIDADES

(1) Laborales: Profesión Escribano Lugar de trabajo .....

Cargo ..... Antigüedad .....

Otras Actividades .....

(2) Políticas: Ideología Castrista Actuación .....

Antecedentes Firmante declaración Profesionales universitarios de apoyo a Cuba.-

Antecedentes familiares .....

(3) Sociales: Estado Civil ..... Religión ..... Figuración .....

Grado Instrucción ..... Lugares que frecuenta .....

(4) Económicas: Situación ..... Capital aprox. ..... Vehículo ..... marca y N.o

Otros datos Informe de la Div. I-Seguridad

Datos Complementarios .....

Apreciación Personal Gral. .....

MACARIÑOS, FICHA COMPLEMENTARIA Juan A. 53

Documento Fecha	Origen	092129 Antecedentes
13-III-64	B-75-(1);D-32 "Marcha".-	Firmante manifiesto de Organización de Profesionales Universitarios Solidarios con la Revolución Cubana(OPUSRC)contra la decisión de la OEA de efectuar Conferencia de Cancilleres para tratar denuncia de Venezuela de agresión cubana y cita a Prof. Univ. a Asamblea en Casa de la Solidaridad:Convención No.1282.-
17-V-962	Div. I. Seg.	Firmante declaración profesionales universitarios apoyo a Cuba.
20/7/77	D.0717	-29.7.960 "MARCHA": Firmante de un manifiesto de apoyo a la Revolución Cubana .(MM).-
13.8.77	Doc. 0834	Año 1962-Firmante de un manifiesto de Profesionales Universitarios ante la situación Cubana. Eval. A-2 (BB).-
1.11.83	31109/579	Indica idem al doc. B-75-(1);D-32 "MARCHA" del 13.3.64 y 0717/77.Eval.A-2.Indica(1).(ME)

SERVICIO DE INTELIGENCIA

División I

(Seguridad)

MINISTERIO DE DEFENSA NACIONAL
SERVICIO DE INFORMACION DE DEFENSA M/F

092150-4

Sección -G-

Gremios

Ficha N.° 152.
F51

Nombres y Apellidos: MAGARIÑOS Manuel

Fecha y Lugar Nac.: .....

Cred. Civ.: Serie ..... **N.°** ..... **Ced. Identidad:** .....

Otros documentos: .....
(Pasaporte - Libreta Enrolam. - etc.)

Domicilio: .....
(Ciudad o Localidad) (Calle) (N.°) (Telef.)

Profesión: .....

Foto

Cargo y Lugar: .....

Ideol. Política: ..... **Actuación:** .....

Datos Complementarios: .....

Apreciación General: .....

.....

.....

1966.

Ficha confeccionada: 25 de Marzo de 1965

FICHA COMPLEMENTARIA

Documento		092130 Antecedentes
echa	Origen	
4 9-7.64	El País.	Presidente del Circulo de la Prensa del Uruguay para el período 19644-66
B.75 .(1)D.658.10.V.65.La ia.	MAÑANA	De acuerdo a las elecciones efectuadas el 28 de abril y la desgribución de cargos el 5 de mayo queda constituida la comisión Diretiva del círculo de la Prensa del Uruguay en la cual el reseñado actuará como presidente por el perído 1965-67.-
10.6.74	Doc. 1432	- Figura en la lista Nº10 del "Círculo de la Prensa del Uruguay", con el lema:"Por la Jerarquización del Periodismo" y sub-lema: "Renovación y Cultura"; como 1º Titular al Consejo Directivo para el período 1974 al 1976.- (00) (Eval. A-2)
13.5.75	"El País"	Confirmado en su cargo de Consejero del Círculo de la Prensa del Uruguay en las elecciones del 15.5.75 (K)

MINISTERIO DE DEFENSA NACIONAL

S. I. D.

092131-2

FS 1

Dep. I Secc. I

Sub-Secc. A/N

Ficha Nº ..... Confec. .....

/ de CECILIO (8)

MAGARIÑOS IBARBURO (4) **María Delia**

Apellidos Nombres

DOCUMENTOS: C|C BAA 13.172 (9) 879.503 (10)

Serie Nº Nº Dpto.

OTROS DOC.:

Pasaporte Lib. Enrol. etc.

NACIMIENTO: 27 años (1968) (5) Montevideo (14)

28/03/40 (13)

Fecha Lugar

DOMICILIO: (4) Schiller No. 4679 Apto. 3 A (11) (año1 979)

Plácido Ellauri 3279 Ap- 6 **Montevideo**

Calle Nº Telef. Ciudad o Localidad

Julio Herrera y Obes 1074 Ap.304 (6)

PROFESION U OCUPACION: Arquitecto (12)

LUGAR: **CARGO**

IDEOLOGIA POLITICA (2) **Comunista -UJC.-** **CLASIFICACION** (3) **Círculo Arquitectura**

DATOS COMPLEMENTARIOS **Casada (7)** MIGUEL CECILIO DIGNORO (16)

Est. Civil Conyuge Hijos

PADRES: CESAR y RENEE (15)

otros familiares

Ficha confeccionada en:Montevideo,22 de setiembre de 1969

PS2 .F

FECHA	DOCUMENTOS 92131	ANTECEDENTES A REGISTRAR
III/62	Mondel Nº 161 -Indica ① al ③	
2-VII-1968	B72-D37 Parte 38	-Detenida por violación del Decreto de Medidas Prontas de Seguridad. Indica (4) al (7).-

Rs 3

SERVICIO DE INTELIGENCIA
División I
(Seguridad)

MINISTERIO DE DEFENSA NACIONAL
SERVICIO DE INFORMACION DE DEFENSA
M/F
092131
[illegible]

Sección «A»
Act. Ant. Nac.
Ficha N.° ~~0110~~

Nombres y Apellidos: MAGARIÑOS María Delia

Fecha de Nacimiento:

Lugar de Nacimiento:
(País - Ciudad o Localidad - etc)

Cred. Civ.: Serie N.° Ced. Identidad:

Otros documentos:
(Pasaporte - Libreta Enrolam. - etc.)

Foto

Domicilio: Plácido Ellauri 3279 Ap.6
(Ciudad o localidad) (Calle) (N.o) (Telef.)

Filiación
- Edad Aparente Color del Cutis
- Color del Cabello Estatura Aproximada
- Complexión Aspecto Social
- Señas particulares

Ficha confeccionada en Montevideo el 12-Set.962.

092131 Ps4

ACTIVIDADES

(1) Laborales: Profesión Est.Arquitec. Lugar de trabajo .....

Cargo ..... Antigüedad .....

Otras Actividades .....

(2) Políticas: Ideología commista Actuación .....

Antecedentes .....

Antecedentes familiares .....

(3) Sociales: Estado Civil ..... Religión ..... Figuración .....

Grado Instrucción ..... Lugares que frecuenta .....

(4) Económicas: Situación ..... Capital aprox. ..... Vehículo ..... marca y No

Otros datos .....

Datos Complementarios Afil.a la U.J.C.

Apreciación Personal Gral. .....

MORENOS, María Delia.- FICHA COMPLEMENTARIA

R 5

Documento		092131 Antecedentes
Fecha	Origen	
---------	----------	**Firmó remitido anti-imperialista publicado en El Popular del 8 de junio de 1962.-**
6/V/968	B.18-D.10	- Figura en una relación de dirigentes,activistas y simpatizantes.-(Eval.B-2).-
29.7.77 P.E.I. No. 463/B/GE/977 EMS	**Doc. 0760**	**- Profesora de la Escuela Social del Uruguay (ESSU), quién dicta el curso de "Administración por objetivos y Medición de Resultados del Trabajo Social".- Eval. A-1.- (S).-**
8.VI.62	"EL POPULAR" D-1564/80	-Suscribe un Manifiesto de Profesionales,Intelectuales,Artistas,Estudiantes,Trabajadores;que se Pronuncian por un Frente de las Fuerzas Democráticas y Antimperialistas,sin exclusiones.-(J).-
19/03/983	D.798/980	-MARZO/62. Afiliada a la Unión de Juventudes Comunistas, Círculo "Arquitectura", desde el año 1955. 08/06/62."EL POPULAR".Pag.2. Firmante de un manifiesto de adhesión al F.I.DE.I. 24/10/67.En la fechase establece que trabaja en las Oficinas de Presupuesto y Planeamiento.

... ///

FICHA COMPLEMENTARIA

P3.6

Documento 092131

Fecha	Origen	Antecedentes
		//.. 01/07/68. Estando en vigencia el Decreto de las Medidas Prontas de Seguridad, fue detenida en e el Club de los funcionarios de Ganadería. Internada en la Escuela "CARLOS NERY". 16/04/74. Realiza trámites para la obtención del Pasaporte con intenciones de viajar a España, Italia, Francia, Inglaterra y Holanda; en calidad de turista, posteriormente fue autorizada la entrega de dicho documento. EVALUACION A -2 (P) Indica del (8) al (16) (P)

11941 / 82
PAG 3041

+ POSEE ANTECEDENTES EN EL CO.NA.E.-
EVAL - A - 1.C (0) INDICA ( ) ( ) ( )

11/3/84

JUNTA DE COMANDANTES EN JEFE

S. I. D.

CIVIL Y GOBIERNO

092132-0

Dep. I Secc. I

Sub Secc. A/N

Ficha Nº ____ Confec.

MAGARIÑO DE MELLO — Apellidos

Mateo J. (3) — Nombres

DOCUMENTOS: C/C ____ Serie ____ Nº ____ C/I. ____ Nº ____ Dpto.

OTROS DOC. ____ Pasaporte ____ Lib Enrol. ____ etc.

NACIMIENTO: 14.3.14 (5) — Fecha ____ Lugar ____

DOMICILIO: ____ Calle ____ Nº ____ Telef. ____ Ciudad o Localidad ____

PROFESION U OCUPACION: Dr. (1) Diplomático (4)

LUGAR: Ministerio RR.EE. CARGO: Embajador

IDEOLOGIA POLITICA: ____ CLASIFICACION: ____

DATOS COMPLEMENTARIOS: ____ Est. Civil ex- esposa Sophie VIDAL MARTINS (2) Cónyuge ____ Hijos

[illegible]

____ Otros familiares

P52

Fecha	Documentos	092132 ANTECEDENTES A REGISTRAR
27-11-68	75/3000	- Designado Embajador Ext. y Ten. en el Reino de Suecia y Finlandia
3-11-68	75/2093	-Designado Embajador de nuestro país en Suiza./
26-3-69	75/1015	-Designado Embajador en los Reinos de Dinamarca y Noruega, sin perjuicio de los anteriores.
7-6-73	"AHORA"	- Director del Dpto. del Medio Ambiente del Ministerio de RR.EE. Fue designado observador de Uruguay ante la Primera Reunión del Consejo de Administración del Programa de la ONU para el Medio Ambiente, que se realizará en Ginebra del 12 al 22 de junio próximo. (II)
8-3-75	Doc. 440	-Jefe del Departamento de Organismos y Reuniones Internacionales y Medio Ambiente.-(II)
20-5-81	Memo (A)	No.735.81 para CCOA.- (i).
17-10-81	Memo (A)	No.2025/81 al Dpto. C-2/ ES.MA.CO.- (PP).
27-11-81	Doc.9791	Por resolución del P.Ejecutivo de fecha 25-3-69, fue designado Embajador Extraordinario y Plenipotenciario ante el Reino de Suecia y la República de Finlandia. Toma posición del cargo el 27 de Noviembre de 1969. El 25-3-69, es designado ante el Reino de Dinamarca y Noruega, sin perjuicio de sus funciones como embajador ante el Reino de Suecia y la República de Finlandia. Con Fecha 1-2-72, es nombrado adscripto a la Cancillería, por resolución del P.E. de fecha 16 de mayo de 1972, se revoca la anterior resolución y se dispone que el Señor Jefe de Misión permanecerá en sus funciones desde el 2-6-972 al 31-7-972.Por nota de fecha 16-10-72 el causante comunica que el 14-10-972 regresó a la República. Su Ex- esposa está calificada como elemento subversivo.- Eval. A-1.- Indica del (1) al (2) . (LA)

Fs 3

FECHA	DOCUMENTOS	092132 [illegible] ANTECEDENTES A REGISTRAR [illegible]
4.[illegible].82	17[illegible]7	-Por acta de fecha [illegible] 1973 labrada a la extremista Anahit Diana AHALONIAN [illegible], se establece que el causante es el ex-marido de la extremista Sophia VIDAL, quién usaba su nombre para dirigir correspondencia desde [illegible] a la antes mencionada. Eval: A-1. (TJ).-
26.1.84	D.779/79 pag.1	-5.2.72-Viajó de Rusia a Francia. Se establece que es el 1er. Vicepresidente del Instituto de Cultura Hispanica. -Director del Departamento de Medio Ambiente Humano de, dictará en la ALINZA FRANCESA una conferencia sobre PROBLEMAS AMBIENTALES Y SU REPERCUSION EN FRANCIA.- -9.12.77-Brindará una conferencia sobre VISION DE ESPAÑA DESDE AMERICA A TRAVES DE LOS SIGLOS, en el Instituto Uruguayo de Cultura Hispánica. Eval: A-2(M). Indica del (3) al (5).-

SERVICIO DE INFORMACION
DE DEFENSA
Dep. 1

092133-8 9 NOV. 1973 Fs 1
Confeccionado el

V A R I O S

FOTO

Apellidos MAGARIÑOS

Nombres Matilde Milka

Fecha de Nacimiento

Lugar de Nacimiento

Est. Civil

Cred. Cívica BDA.43.846 Céd. Identidad

Otros Documentos

Ocupación

Padre

Madre

Domicilio 24 de Abril 4733 Ciudad

Otros datos

Rs2

FICHA COMPLEMENTARIA

DOCUMENTO		092133 ANTECEDENTES
FECHA	ORIGEN	
12.7.72	Doc.1987	Figura en una relación de visitantes al extremista GARCIA BIANCHIMANO Rúben Héctor.-(SS)-

SERVICIO DE INFORMACION DE DEFENSA

Dep. 1

002134-6

F51

Confeccionado el 10 de abril de 1970.-

VARIOS

FOTO

Apellidos MAGARIÑOS CERVANTES

Nombres Miguel.-

Fecha de Nacimiento

Lugar de Nacimiento

Est. Civil

Cred. Cívica Ced. Identidad 1.002.414

Otros Documentos

Ocupación (1) Bancario de 9a. Categoría del B.R.O.U. (Caja Mal.de A. y Descuentos). Sec. PONDERANTES PASIVOS

Padre

Madre

Domicilio (2) Pilcomayo 5111.- Ciudad

Otros datos: 72-74

FICHA COMPLEMENTARIA

P 5 2

DOCUMENTO		ANTECEDENTES
Fecha	Origen 092134	
17-VII-1968.	15(1). 33	Indica ① y ②.-
27/IX/1968	B.18 -D.57	- Detenido durante las Medidas Prontas de Seguridad y enviado al Grupo de Artillería N° 2 en Flores a recibir Instrucción Militar.-
5/VII/68	B.18-D.22	- Concurre a recibir Instrucción Militar al Regimiento de Infantería N°1 durante la vigencia de Medidas Prontas de Seguridad.-
7/VII/968	B.18-D.21	- Es importante mantenerlo bajo vigilancia especial en caso de conflicto.-

P-1

SERVICIO DE INFORMACION DE DEFENSA

Dep. 1

092135-3

Confeccionado el 19-VIII-1970

VARIOS

FOTO

Apellidos MACARIÑOS

Nombres Nepomuceno

Fecha de Nacimiento

Lugar de Nacimiento

Est. Civil

Cred. Cívica Ced. Identidad

Otros Documentos

Ocupación

Padre

Madre

Domicilio Ciudad

Otros datos 72215

FS2

FICHA COMPLEMENTARIA

DOCUMENTO 092135		ANTECEDENTES
Fecha	Origen	
27-XI-1966	Lista 4000 P.Socialista	-115 Titular a la Junta Departamental de Salto.-

092136-1

F51

SERVICIO DE INFORMACION
DE DEFENSA

Dept. I

Confeccionado el 5/XII/71

VARIOS

Apellidos MAGARIÑOS

Nombres Olga ④

FOTO

Fecha de Nacimiento

Lugar de Nacimiento

Est. Civil

Cred. Cívica Ced Identidad

Otros Documentos

Ocupación

Padre

Madre

Domicilio Cervantes 1805 Apto.1 ② Ciudad

Otros datos

F52

FICHA COMPLEMENTARIA

DOCUMENTO Fecha	Origen	092136 ANTECEDENTES
[illegible]/70	B.27/D.5.	-En ocasión del allanamiento al domicilio de Roberto Catenaccio fue hallado su nombre en una agenda.- Indica. ①, ②(C).-

092137-9

FS 1

SERVICIO DE INFORMACION DE DEFENSA

Dep. 1

Confeccionado el 26 de setiembre de 1978.-

VARIOS

FOTO

Apellidos MAGARIÑOS MARTINEZ

Nombres Patricia Susana Enriqueta

Fecha de Nacimiento

Lugar de Nacimiento

Est. Civil

Cred. Cívica AZB Nº6092.- Céd. Identidad

Otros Documentos Pasaporte Nº146037,expedido en Montevideo.

Ocupación

Padre

Madre

Domicilio Pº Ferrocarril,s/n 12 Ciudad Rubi-Barcelona.-

Otros datos:

F52

FICHA COMPLEMENTARIA

DOCUMENTO		092137 ANTECEDENTES
Fecha	Origen	
15.Oct.77	Doc.1064 EVAL.:A-2	Figura en una nómina de ciudadanos uruguayos que se presentaron ante el Consulado de Distrito de Barcelona (España) entre los días 8 y el 27 de noviembre y del 28 de noviembre al 18 de diciembre de 1971.(J).-
9/3/984	---------	Se contestó Memo. (A) Nº 452/984 para el D-2 E.M. D.E. IV (i) -

FS1

JUNTA DE COMANDANTES EN JEFE

S. I. D. 092138-7

Dep. I P.E. Secc. I

Sub Secc. A/N

Ficha Nro. _____ Confec. 29.6.77

MAGARINOS — Raúl

Apellidos — Nombres

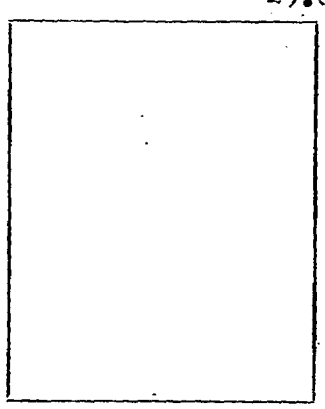

DOCUMENTOS: C/C _____ C/I. _____

Serie Nro. Nro. Dpto.

OTROS DOC. _____

Pasaporte Lib. Enrol. etc.

NACIMIENTO: _____

Fecha Lugar

DOMICILIO: _____

Calle Nro. Teléf. Ciudad o Localidad

PROFESION U OCUPACION: _____

LUGAR: _____ CARGO: _____

IDEOLOGIA POLITICA: _____ CLASIFICACION: _____

DATOS COMPLEMENTARIOS: _____

Est. Civil 137784 Cónyuge Hijos

_____

Otros familiares

F52

Fecha	Documentos 092138	ANTECEDENTES A REGISTRAR
30.X.76 P.I. No. Depto III	D. 1402 04/976 SID	- Según declaraciones de Alejandro NOGUEIRA RODRIGUEZ y Adriana María FERRARO PACHECO de RODRIGUEZ, se puede establecer que durante el año 1972, luego de las Elecciones Nacionales, el Movimiento " 26 de Marzo" continua trabajando y para ello toma las estructuras existentes del "Frente Amplio". El mismo funcionata en el local "19 de Junio", sito en Canelones y Avda. Brasil, zona "N" del "26 de Marzo. Eval. A-1.- (S).-

JUNTA COMANDANTES EN JEFE
Dep. 1

092139-5

Confeccionado el 19/5/77

P.E.

VARIOS

FOTO

Apellidos MAGARIÑOS

Nombres Raúl J.

Fecha de Nacimiento

Lugar de Nacimiento

Est. Civil

Cred Cívica Céd. Identidad

Otros Documentos

Ocupación

Padre

Madre

Domicilio HUSHENTAL No. 340. Ciudad Montevideo

Otros datos

IMP. CHIESA Hnos. Ltda. 3.000 - 5 - 76

Ps2

FICHA COMPLEMENTARIA

DOCUMENTO		092139 ANTECEDENTES
Fecha	Origen	
4/4/74 P.P.I. No. 4/974	Doc. 1477	Es detenído el 30 de Abril/74,en las oficinas del Automóvil Club del Uruguay, quien diera "cobertura" a un local en San José de Carrasco. Efectuandose una inspección en su domicilio se efectúa la detención de dos requeridos, DIEGO GUTIERREZ y DANIEL VIAGIONI (a)"CALI",encargado de el sector Propaganda de Zonal 4.- (T)

SERVICIO DE INFORMACION DE DEFENSA

Dep. 1

092140-3

Confeccionado el 05 MAYO 1975

V A R I O S

FOTO

Apellidos MAGARIÑOS SILVEIRA

Nombres Raúl Ruben

Fecha de Nacimiento 25 años en 1974.

Lugar de Nacimiento Uruguay

Est. Civil Soltero.

Cred Cívica ____ Céd. Identidad 1.180.965

Otros Documentos ____

Ocupación Empleado Municipal.

Padre ____

Madre ____

Domicilio Yí Nro. 1072.- Ciudad ____

Otros datos ____

Imp. CHIESA Hnos. Ltda. 10.000 - 12 - 73

F52

FICHA COMPLEMENTARIA

DOCUMENTO 092140		ANTECEDENTES
Fecha	Origen	
20.5.74 PM PD 07.00	Doc.1138 a 07.00	Detenido en los disturbios ocurridos el día 1ro.de Mayo de 1974. Posteriormente fué puesto en libertad.-(SS)-

...FORMACION
DE DEFENSA
DEP. 1

092141-1

Fs 1

Confeccionado el 26 JUL. 1974

VARIOS

Apellidos MAGARIÑOS BERTA de QUINTERO

Nombres Silvana Teresita del Niño Jesús

Fecha de Nacimiento 19 años en 1974

Lugar de Nacimiento Uruguay (1)

Est. Civil Casada -Divorciada (2)

Cred Cívica ..... Céd. Identidad 1.353.259

Otros Documentos .....

Ocupación Estudiante de Abogacia. Empleada del Laboratorio Castro Gherard (4)
Fabricante de carteras (3)

Padre .....

Madre .....

Domicilio Leyenda Patria 3146 Ap.2 (3) Ciudad .....
Vazquez Ledesma 3013 ap.4 (5)

Otros datos Madre de: Camilo QUINTERO MAGARIÑOS

Organización subversiva: M.L.N.

Imp. CHIESA Hnos. Ltda. 10.000 - 12 - 73

FICHA COMPLEMENTARIA

DOCUMENTO		092141 ANTECEDENTES Fs 2
Fecha	Origen	
22.7.74	Doc.1834 PEI. 174/974	- Fué detenida conjuntamente con BOLANI GERANIO, Anibal Claudio - en el Chalet ubicado en la Zona de Pinares de Maldonado, propiedad de Eduardo BOLANI ALVEZ, Fueron detenidos por presunta vinculación con detenidos en Montevideo por efectuar una volanteada y arrojaf un coktail-molotov.-(SS)- EVAL: A-1.
24.4.75 PD. 07.00 a 07.00	680	23.4.75 -Detenida en la "Operación Trabajo" por sospecharse de que militaría en el P. Comunista; posteriormente fue internada en el C. Municipal.- (DD)
7.5.75 PD. 07.00	769 a 07.00	3.5.75 -Recuperó la libertad.- (DD)
10.7.76 PD. 7 a 7	873	26.6.76 -Se concurrió a su domicilio a efectuar su detención al integrar la Regional 6 de la UJC, no siendo ubicada. Inspeccionado el lugar arrojó resultados negativos. Se solicitó por Red Nacional su captura.- (DD)
25.10.77 PD. 6 a 6	1092	18.10.77 -Detenida al encontrarse requerida por un Departamento de la DNII al estar sindicada como integrante de la proscripta "U.J.C. Efectuada una inspección en su domicilio se incautaron ochenta libros de literatura marxista.- (DD) (1) a (3)

Silvana Teresita del Niño Jesús Magariños Berta de Quintero

092141 fs 3

FECHA	DOCUMENTOS	ANTECEDENTES A REGISTRAR
25.10.77 PD. 6 a 6	1094	20.10.77 -Fue internado bajo el sistema de MPS por orden y a disposició del Poder Ejecutivo. (DD)
31.10.77 PD. 6 a 6	1130	27.10.77 -Fue puesto a disposición de la JMI de 4to. Turno.- (DD)
7.12.77 PD. 6 a 6	1293	2.12.77 -Por resolución de la JMI de 4to. Turno fue remitido a la carcel en calidad de procesado por hallarse incurso en el delito comprendido en el Art. 60 (VII) del Cap. VI Bis del CPM -Asistencia a los Asociados.- (DD)
14/12/77	D. 1341	-Integró el Sector Finanzas de la Regional 5-2 .-Indica doc. 1293.-(U) Indica (4)
9.12.77	D.1303	-Indica doc. 1293.-(U).
		30/8/78-Se remitieron datos identificatorios por Mem.(A) Nº 1443 (Corte Electoral).- (U)
30.03.81 P.E.I.121/BE/81	Doc.2348	07.04.81-Se ha podido detectar que la hermana de la causante Graciela MACARIOS BERTA, ha establecido contacto con Mariela FERNANDEZ(Liberada).-(Y)
31.03.81 P.E.I.23/D-2/981	D.2347	- Se pudo detectar que Amanda GRaciela LABORDE CARDOZO,hermana de la reclusa Paula LABORDE,mantiene contactos con familiares de la causante.EVAL.:A-1 (EE)

FECHA	DOCUMENTO	92141 ANTECEDENTES A REGISTRAR	FS 4
25.5.81 P.D.141	4205	21.5.81-En el día de ayer comunicaron del E.M.R.Nro.2 que la causante se encuentra en libertad permaneciendo en Medidas Transitorias de Seguridad e internada en el Hospital Militar Central en tratamiento de hepatitis.(M).-	
11.7.81	Consolidado 2.7.1981 D.5854	- Baja/E.M.R.2. Fecha:21.05.81.Causa:L.D..Juez:la.I.1er.T.Fecha det: 23.09.77. Antecedentes:Condena: 18.09.80;3 años y 6m.Penit..Alta/ D.N.I.I.. Causa:POR M.S.T.. Eval. A.1.-(KK)	
06.08.81 P.D.6a6	Doc.6658 N°217/81	-05.08.81-En momentos en que visitaba a su concubino en el EMR.N°1, Enrique BLIXEN, le fue incautado el borrador de una carta que pensaba enviar al Sr. Olaf BLIXEN, pariente de su concubino, al que no conoce personalmente y que reside en Suecia. La carta se iniciaba con la frase: "Queridos compañeros", agradece palabras de aliento recibidas y expresa que en todos los rincones del mundo tienen hermanos que les rodean y que es fundamental para mantener la moral y el estado de ánimo, para no decaer nunca; que queda la esperanza de un Uruguay mejor, de un mundo mejor para todos, sin odios, sin explotación, etc. Manifiesta que la libertad es un bien inapreciable pero mientras haya un niño con hambre	

///...

MAGARIÑOS BERTA SILVANA TERESITA

DOCUMENTOS	092141 ANTECEDENTES A REGISTRAR 135

///...

Un compañero preso, un hombre que sufre no nos sentiremos libres".Continua diciendo:" este presente tambien es duro para mi que debo hacer frente a una familia sin mi cro y para todo el pueblo uruguayo que vive en medio de la represión y la pelea por el pan de cada día, pero marcharemos siempre adelante sin caer, con la certeza de que alcanzaremos ese futuro tan deseado"

Interrogado al respecto la causante manifestó : que el día 25 de julio ppdo. concurrió al EMR 1 a visitar a su concubino y que durante la revisación le fue encontrado un borrador de una carta que pensaba hacer al Sr. Olaf. y que había olvidado en el bonsillo del pantalón.

Manifestó no conocer al destinatario y que encabezo la carta con la frase "Queridos compañeros" sin una causa que lo justifique, simplemente porque le pareció amistoso hacerlo así.El motivo de la carta según sus empresiones era para agradecerle la preocupación manifiesta de dicha familia por su perona y por su salud.

Por orden superior recuperó su libertad. Eval:A-1 (JJ)

FECHA	DOCUMENTOS	ANTECEDENTES A REGISTRAR 092141 Fs 6
13.6.81	4904	- Figura en una relación de Movimiento de Recluídos al 30.4 81.MOVIMIENTO:Libertad Definitiva;FECHA: 10.4.81;JUEZ:1a I 1er.T.;FECHA DET:23.9.77,ANTECEDENTES:Condenado el 18. 09.80 a 3a. y 6m P.Eval:A-1 (CO)
14.12.81	D.10293	Figura en una relacion de liberados al 4.12.81.CAUSA:Lib. Def.10.4.81. FECHA DE LIBERACION:21.5.81.EVAL:A-1.(VM).
19.2.79	D.0274	- Afiliada al P.C. con el No.66562, Secc. Engels, Agrup. U.J.C., siendo presentada para su afiliación al P.C. por RAUL CLERICO, según documentación incautada por C.C.C. A. en febrero de 1976.- EVAL: A - 1. (SS)-
29.11.82	.....	-Se hizo Memo (A) No.2759/82 para el E.M.R.No.1.-(SS)-
21.4.83	25365/ 1154	-Figura como Libertad Vigilada (Emplazada).Evaluación:A-2. (KE)
20.5.83.	26838/02	17/5/83: Mantiend contactos con Amanda CARDOZO, madre de la Reclusa Paula LABORDE. Es de mencionar que la causante habría firmado su "L.D" y se trasladaría para Argentina.- Eval.B-2.-(FE)

	DOCUMENTOS 092 41	MAGARIÑOS BERTA, Silvia ANTECEDENTES A REGISTRAR 53
01.06.83	24745/83- Pág.024	03.03.83-Figura en una relación procedente de la P.. E, de libertades vigiladas.Unidad de control:D.I.I. Detenido el 23.09.77, liberado el 16.06.81.Perteneciente a la U.J.C.- EVAL:A-1 (Q)
4.6.83.	27310/05	21/5/83: Mantiene contactos con Amanda LABORDE, hermana de la reclusa Paula LABORDE.-Eval.A-1.-(FE)
12.7.83.	28248/04	10/6/83: En la fecha se establece que mantiene contactos con Dalia HUSSOMANC, madre de la reclusa Miriam SARTI.-Indica IDEM. Doc.26838.-Eval.A-1.-(FE)
11.8.83	26314/3579	-1971/1978:En información referente al P.C. obtenida por el Depto.III/S.I.D. en éste período se establece: Indica idem Docs.873/76 y1092/77. Eval A-2 (BR) .
22.8.83	0813/ Pág.26	En Consolidado de la P.M.E. de fecha 30.9.80, figura como:27.9.79: Sentenciado 1a.I. a 3 años y 3 meses de Penit., JUEZ: 1a.I.1er.T. -18.9.80: Condenado: a 3 años y 6 meses de Penit.-Eval.A-1.-(FE)
8.9.83-	29937/04	Indica IDEM. Doc.28248.-Eval.B-2.-(FE)
22.9.83	30619/4	-Indica Idem. Doc. 28248 anotación del 10.6.83.- Eval.:B-2.- (MB)

HA	DOCUMENTO 02141	ANTECEDENTES A REGISTRAR
28.9.83	30722/4	26.8.83 - En la fecha se establece que mantiene contactos con Delia RUSSOMANO, madre de la reclusa Miriam SARTI. Eval:B-2 (OO)
1.11.83	31417/3	7.10.83 - En la fecha se establece que mantiene contacto con Gustavo ALSINA (Esposo de la reclusa Ivonne KREINGER. Eval:B-2 (OO)
4.11.83	31679/2	25.9.83 - Habría participado en la marcha de la Semana Estudiantil. Eval:B-2 (OO)
10-11-83	31821/002	14-10-83. En la fecha se establece que mantiene contactos con Uruguay RUFFINELLI, "E.V." y esposo de la reclusa Selva BRASSI, y con Amanda LABORDE, hermana de la reclusa Paula LABORDE; destacándose que participó en la marcha de la Semana Estudiantil del 25-9-83. Eval.B-2 (SI)
12-11-83	31661/002	30-9-83. En la fecha se establece que mantiene contactos con Delia RUSSOMANO, madre de la reclusa Miriam SARTI. Eval.B-2 (SI)
14-11-83	31970/002	28-10-83 En la fecha se establece que mantiene contactos con Delia RUSSOMANO, madre de la reclusa Miriam SARTI. Eval.B-2 (SI)

MAGARINOS BRUA , Silvana

092141 B-9

FECHA	DOCUMENTOS	ANTECEDENTES A REGISTRAR
10-11-83	32002/002	9-11-83 Detenido en la fecha por participar en una manifestacion por la Av.9 de Julio; siendo trasladado el dia 10-11 al Dpto.IV de la Dii. Eval.A-1 (SI). Indica (5) (6)
28-12-83	32737/002	25-11-83.En la fecha se establece quemantiene contactos con Amanda CARDOZO, madre de la reclusa Paula LABORDE. Eval B-2 (SI)
29.12.83	33163/2 y 4	9.12.83 - En la fecha se establece que mantiene contacto con Amanda CARDOZO. Dra. Afda TORRES, madre de la reclusa Yessie MACCHI, manifiesta"... tambien estuvo en el acto(27/NOV) ella estuvo detenida, fue una de las 23 que salieron" , haciendo referencia a la causante.Eval: B-2 (00)
3.2.84	8400169/2	7.1.84 - En la fecha se establece que mantiene contactos con Delia RUSSOMANO(Madre de la reclusa Mirima SARTI).Eval:B-2 (00)
10.2.84	8400630/002	-20.1.84:En la fecha se establece que el causante mantiene contactos con Amanda CARDOZO (madre de la reclusa Paula LABORDE.Eval B-2 (BR).-

FECHA	DOCUMENTOS	092141 ANTECEDENTES A REGISTRAR	15-10
10.2.84	8400896/2	3.2.84:En la fecha se establece que mantiene contactos con Amanda LABORDE(hermana de la recluda Paula LABORDE).Eval B-2 (BR).-	
15.5.84	8403277/02	27.4.84 Se establece idem. Doc.8400896. Eval.B-2 (SI)	
28.5.84	8403473/002	-4.5.84: Indica idem doc. 8400896. Eval.B-2 (TL)	

Fecha	Documentos	092141 ANTECEDENTES A REGISTRAR	
12.6.84	8403796/2	Indica IDEM. Doc.8400630.-Eval.B-2.-(FE)	

FS1

JUNTA DE COMANDANTES EN JEFE

S. I. D.

092142-9

Dep. I Secc. I.

Sub Secc. A/N

Ficha N.° Confec. 10/08/83

MAGARIÑOS Silvia

Apellidos Nombres

DOCUMENTOS: C/C. ..... C/I. .....

Serie N.° N.° Dpto.

OTROS DOC. .....

Pasaporte Lib. Enrol. etc.

NACIMIENTO: .....

Fecha lugar

DOMICILIO: .....

Calle N.° Teléf. Ciudad o localidad

PROFESION U OCUPACION: .....

LUGAR: ..... CARGO: .....

IDEOLOGIA POLITICA: ..... CLASIFICACION: "P.C."

DATOS COMPLEMENTARIOS: .....

Est. Civil Cónyuge Hijos

.....

Otros familiares

095161

Fecha	Documentos	092142 ANTECEDENTES A REGISTRAR
10/08/83	D.26314 Pág.3137	-1971/1978.En información referente al "P.C.", obtenida por el Dpto.III/S.I.D., en éste período, se establece: Detenida y liberada, no especificando fechas.-EVAL: A-2.-(P)

MINISTERIO DE DEFENSA NACIONAL

S. I. D. 092143-7

Dep. I RS 1 Sec. I

Sub - Secc. C/G.

Ficha Nro._____ Confec 18/10/73

MAGARIÑOS (Apellidos) Telesforo (Nombres)

DOCUMENTOS: C/C. _____ (Serie / Nro.) **C/I.** _____ (Nro. / Dpto.)

OTROS DOC. _____ (Pasaporte / Lib. Enrol. / etc.)

NACIMIENTO: _____ (Fecha / Lugar)

DOMICILIO: _____ (Calle / Nro. / Telef. / Ciudad o Localidad)

PROFESION U OCUPACION: _____

LUGAR: _____ **CARGO:** _____

IDEOLOGIA POLITICA: _____ **CLASIFICACION:** _____

DATOS COMPLEMENTARIOS: _____ (Est. Civil / Cónyuge / Hijos)

02942

(Otros familiares)

Fs2

Fecha	Documentos	092143 ANTECEDENTES A REGISTRAR
5/10/72	"Acción"	Integra la Agrupación del Mov."Nueva Esperanza",del Sector "Unidad y Reforma",como Vocal,junto a Laudelino Costa,Diego Larrosa Graña,Miguel A.Rodriguez y Luis A.Rodriguez entre otros, que se reunen en la sala "Tomás Berreta" de Maldonado 1356.-(II)

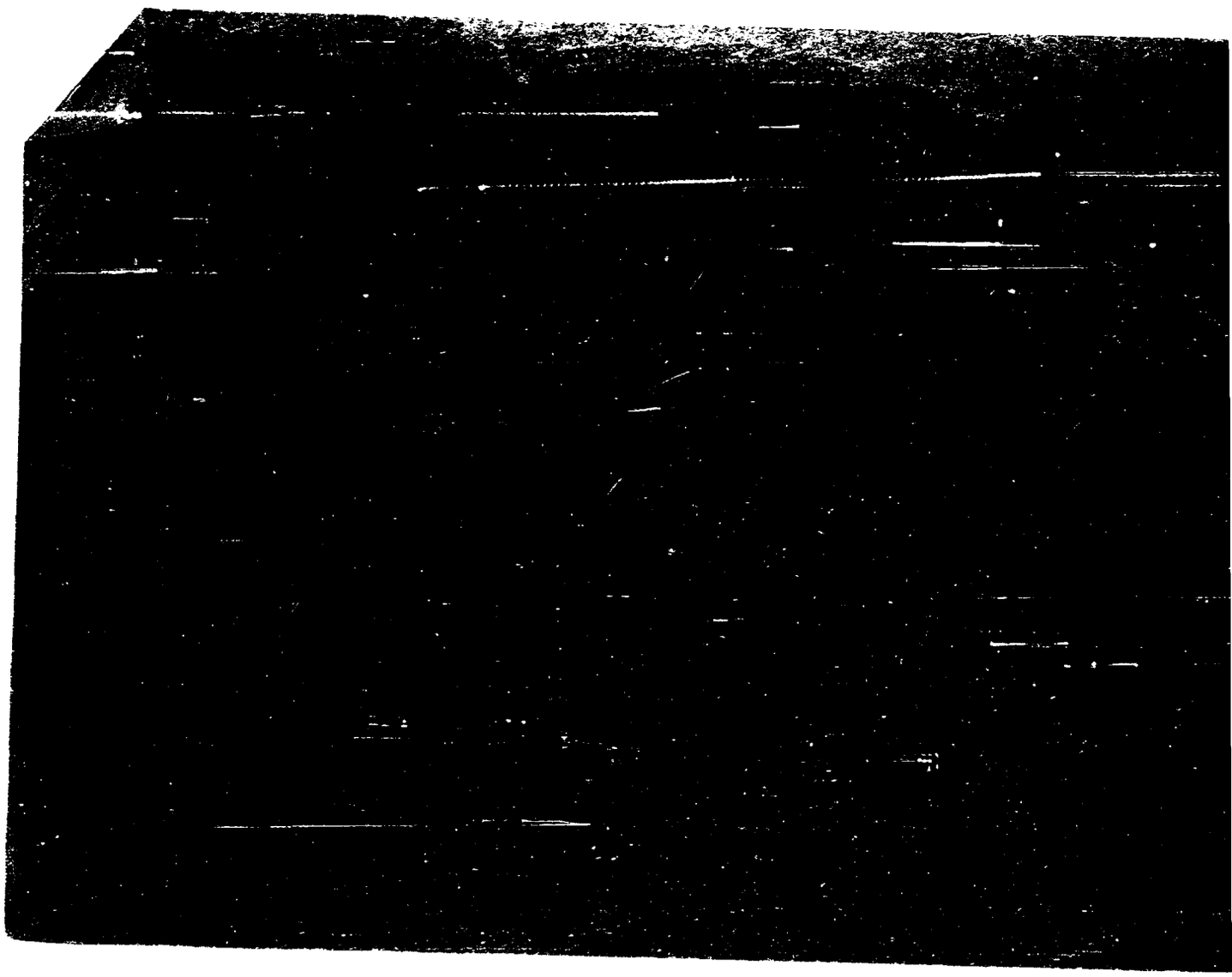

0066

SERVICIO DE INFORMACION DE DEFENSA

Dep. 1

092145-2 Ps1

Confeccionado el 4.3.74.

VARIOS

FOTO

Apellidos MAGDALENA ALIEN

Nombres Aldo

Fecha de Nacimiento

Lugar de Nacimiento

Est. Civil

Cred Cívica Céd. Identidad

Otros Documentos

Ocupación

Padre

Madre

Domicilio Ciudad COLONIA

Otros datos

Imp. CHIESA Hnos. Ltda. 10.000 - 12 - 73

Fs2

FICHA COMPLEMENTARIA

DOCUMENTO		ANTECEDENTES
Fecha	Origen 092145	
14.12.73	Doc. 4253	Figura en una relación de personas suscriptoras del semanario "Respuesta". Dicha relación fue allada en un allanamiento realizado en el domicilio del sedicioso Juán C. Curutchet. Es de hacer constar, que el Semanario en cuestión, era de izquierda, de "la Corriente", movimiento de linea radical de izquierda.-qq-.Evaluación A2

SERVICIO DE INFORMACION DE DEFENSA

Dep. 1

VARIOS

092140-O

ts 1

Confeccionado el 25.VII.78

Apellidos MAGDALENA

Nombres Alejandro

FOTO

Fecha de Nacimiento

Lugar de Nacimiento

Est. Civil

Cred. Cívica Céd. Identidad

Otros Documentos

Ocupación músico

Padre

Madre

Domicilio Ciudad

Otros datos:

T52

FICHA COMPLEMENTARIA .

092146

DOCUMENTO		ANTECEDENTES
Fecha	Origen	
8.VI.62	"EL POPULAR"	-Suscribe un Manifiesto de Profesionales, Intelectuales, Artistas, Estudiantes, Trabajadores; que se Pronuncian por un Frente de las Fuerzas Democráticas y Antimperialistas, sin exclusiones.-(J).-
20.5.82.	D.14990	Es mencionado en la página 178, del libro "EL COMUNISMO EN URUGUAY", Dirigente del Instituto Cultural Uruguayo Soviético).=Eval.-A-1.-(FS)
	11941 / 82	- POSEE ANTECEDENTES EN EL CO.NA.E -
11/3/84	PAG 341	EVAL - A - 1.C(0) INDICA ( ) ( ) ( )

PS 2

SERVICIO DE INFORMACION DE DEFENSA

Dep. 1

V A R I O S

092147-8

Confeccionado el 31.5.74.

Apellidos MAGDALENA

Nombres Claudio

Fecha de Nacimiento

Lugar de Nacimiento

Est. Civil

Cred. Cívica ..... Céd. Identidad .....

Otros Documentos

Ocupación

F O T O

Padre

Madre

Domicilio B.Brún 716 Ciudad Colonia

Otros datos:

chiesa hnos. - 4 000 - 5/77

Fs.2

FICHA COMPLEMENTARIA

DOCUMENTO		092147 ANTECEDENTES
Fecha	Origen	
7.5.74.	Doc.0950.	- Figura en una nómina incautada, de destinatarios en impresos en propaganda subversiva. Eval: A - 2. Reprocesado por (Y).

SERVICIO DE INFORMACION
DE DEFENSA
Dep. 1

FS1

09214 Confeccionado el 1.10.73

V A R I O S

F O T O

Apellidos MAGDALENA

Nombres Fernando

Fecha de Nacimiento

Lugar de Nacimiento

Est. Civil

Cred. Cívica Céd. Identidad

Otros Documentos

Ocupación

Padre

Madre

Domicilio Avda. Brasil 442. Ciudad Paysandú

Otros datos

FICHA COMPLEMENTARIA

Rs 2

DOCUMENTO		092148 ANTECEDENTES
FECHA	ORIGEN	
18.3.72.	Doc. 365.	-Figura en una relación de personas que reciben correspondencia de Editorial "Grito de Asencio" y Rev."Para Todos".-(M).

SERVICIO DE INTELIGENCIA
División I
(Seguridad)

MINISTERIO DE DEFENSA NACIONAL M/F
SERVICIO DE INFORMACION DE DEFENSA
092140-41

.....Sección R51
Act. Ant. Nac.
Ficha N. ~~1585~~

Nombres y Apellidos: MAGDALENA, Julio

Fecha de Nacimiento: .....

Lugar de Nacimiento: .....
(País - Ciudad o Localidad - etc.)

Cred. Civ.: Serie ..... N.º ..... Ced. Identidad: .....

Otros documentos: .....
(Pasaporte - Libreta Enrolam. - etc.)

VARIOS

Foto

Domicilio: .....
(Ciudad o Localidad) (Calle) (N.º) (Telef.)

Filiación

Edad Aparente ..... Color del Cutis .....

Color del Cabello ..... Estatura Aproximada .....

Complexión ..... Aspecto Social .....

Señas particulares .....

7222

Ficha confeccionada en Montevideo el 18 de diciembre de 1964

092140

Fs.2

ACTIVIDADES

(1) Laborales: Profesión Marinero Lugar de trabajo Barco"ALBUR"

Cargo Antigüedad

Otras Actividades

(2) Políticas: Ideología Actuación

Antecedentes

Antecedentes familiares

(3) Sociales: Estado Civil Religión Figuración

Grado Instrucción Lugares que frecuenta

(4) Económicas: Situación Capital aprox. Vehiculo
marca y N.o

Otros datos

Datos Complementarios

Apreciación Personal Gral.

[redacted] MAGDALENA FICHA COMPLEMENTARIA JULIO FS. 3

Documento		002148 Antecedentes
Fecha	Origen	
2-X-964	B-75(1)D-494 El Popular.-	Formula declaraciones para este diario, referente al problema de la Marina Mercante Nacional y en la cual expresa que es Obra de imperialismo que ataca a Cuba porqué a logrado liberarse de él

JUNTA DE COMANDANTES EN JEFE
S. I. D.

092150-2

Ficha No. ....

MAGDALENA ..... María .....
Apellidos Nombres

DOCUMENTOS: C/C. ..... C/I. .....
Serie No. No. Dpto.

OTROS DOC. .....
Pasaporte Lib. Enrol. etc.

NACIMIENTO: .....
Fecha Lugar

DOMICILIO: .....
Calle No. Teléf. Ciudad o Localidad

PROFESIÓN U OCUPACIÓN: .....

LUGAR: ..... CARGO: .....

IDEOLOGÍA POLÍTICA: ..... CLASIFICACIÓN: .....

DATOS COMPLEMENTARIOS .....
Est. Civil Cónyuge Hijos

Primas del recluso ALVAREZ José.- .....
Otros familiares

198773

Fs 2

FECHA	DOCUMENTOS 092150	ANTECEDENTES A REGISTRAR
20.5.83	0663/80 pag.3	-16.6.80-Visita en el EMR.1 al recluse No. 356 ALVAREZ José.Eval:A-1(M).-

FSL

JUNTA DE COMANDANTES EN JEFE 092151-O

S. I. D.

Dep. I Secc. I

Sub Secc. A/N

Ficha Nro. ____ Confec. 10-6-78

MADALENA SIMOIS (1) [illegible] Martín María (2)

Apellidos Nombres

DOCUMENTOS: C/C B.C.A.19.524 C/I. ____

Serie Nro. Nro. Dpto.

OTROS DOC. ____

Pasaporte Lib. Enrol. etc.

NACIMIENTO: 45 años (1961) ____

Fecha Lugar

DOMICILIO: Pereira 3269 Piso 2 Apto. 15

Calle Nro. Teléf. Ciudad o Localidad

PROFESION U OCUPACION: Maestra (Inglés)

LUGAR: ____ CARGO: ____

IDEOLOGIA POLITICA: ____ CLASIFICACION: ____

DATOS COMPLEMENTARIOS: ____

Est. Civil Hijos

Otros familiares

Rs 2

Fecha	Documentos 092151	ANTECEDENTES A REGISTRAR
26-5-76	D.0723	Afiliado al Partido Comunista con el Nro. 15.496, fecha ingreso: 1.5.61, seccional: Payssandú.- Eval: B-1 (M).- 30-6-78 - Indica del (1) al (2) - Extraído del Registro Cívico Nacional (Año 1971).-

T51

JUNTA DE COMANDANTES EN JEFE

S. I. D.

092152-8

Dep. I Secc. I

Sub Secc. A/N

Ficha Nro. ____ Confec. 21.8.78

MAGDALENO (Apellidos) Alberto (Nombres)

DOCUMENTOS: C/C ____ (Serie, Nro.) C/I. ____ (Nro., Dpto.)

OTROS DOC. ____ (Pasaporte, Lib. Enrol., etc.)

NACIMIENTO: 19 años (1959).- (Fecha, Lugar)

DOMICILIO: P. Carámbula 1831 (Calle, Nro., Teléf.) Dpto. Rivera.- (Ciudad o Localidad)

PROFESION U OCUPACION: Jornalero

LUGAR: Taller Chavista Perez CARGO: ____

IDEOLOGIA POLITICA: ____ CLASIFICACION: ____

DATOS COMPLEMENTARIOS: ____ (Est. Civil, Cónyuge, Hijos)

~~115523~~

Otros familiares

Ps2

Fecha	Documentos 092152	ANTECEDENTES A REGISTRAR
31.5.76	Doc.0754	-Afiliado al Partido Comunista con el Nro.10723, fecha ingreso: 26.12.59.- Eval: B-1 (M).-

Ficha confeccionada: 15 de Diciembre de 1970

FS 1

MINISTERIO DE DEFENSA NACIONAL
S. I. D. 092153-6

Dep. I Secc I
Sub-Secc. A/N
Ficha N.o..... Confec.....

MAGDALENO — Apellidos
Ernesto — Nombres

DOCUMENTOS: C/C ..... Serie ..... N o C/I ..... N.o ..... Dpto.

OTROS DOC. ..... Pasaporte ..... Lib. Enrol. ..... etc.

NACIMIENTO ..... Fecha ..... Lugar

DOMICILIO (1) Avda. 1825 — Calle Nº530 — N.o ..... Teléf. (2) Rivera — Ciudad o Localidad

PROFESION U OCUPACION: .....

LUGAR: ..... CARGO: .....

IDEOLOGIA POLITICA (3) Simpatizante Comunista CLASIFICACION (4) Afiliado al FIDEL

DATOS COMPLEMENTARIOS .....
Est. Civil Conyuge Hijos

11526

Otros familiares

T52

Fecha	Documentos	ANTECEDENTES A REGISTRAR
26/6/68	B.49-D.4	- Figura en una relación de elementos izquierdistas del Dpto. de Rivera.-Indica ④ a ⑭

MINISTERIO DE DEFENSA NACIONAL
S. I. D.

17/VIII/976.

092154-4

Dep. I F51 Secc. I
Sub - Secc. G
Ficha Nro. ____ Confec. ____

MAGDALENO — Apellidos
Helena — Nombres

DOCUMENTOS: C/C. ____ Serie ____ Nro. ____ C/I. ____ Nro. ____ Dpto. ____

OTROS DOC. ____ Pasaporte ____ Lib. Enrol. ____ etc. ____

NACIMIENTO: ____ Fecha ____ Lugar ____

DOMICILIO: ____ Calle ____ Nro. ____ Teléf. ____ Ciudad o Localidad ____

PROFESION U OCUPACION: ____

LUGAR: ____ CARGO: ____

IDEOLOGIA POLITICA: ____ CLASIFICACION: ____

DATOS COMPLEMENTARIOS: ____ Est. Civil ____ Conyuge ____ Hijos ____

4062

Otros familiares

F52

092154

Fecha	Documento	ANTECEDENTES A REGISTRAR
17/12/75	2118	Participa de las reuniones que realiza la Asociación de Funcionaries de CONAPROLE en el domicilio de Graciela - BONJOUR sito en la calle Montero Vidaurreta 231. Eval.- A-2. (E).-

MINISTERIO DE DEFENSA NACIONAL

S. I. D. 092155-1

91 JUL. 1974 FS1

Dep. I Secc. I

Sub - Secc. G

Ficha Nro.____ Confec.____

MAGDALENO GONZALEZ (Apellidos) Manuel Lorenzo (Nombres)

DOCUMENTOS: C/C.____ (Serie / Nro.) C/I 803.570 (Nro.) Mont. (Dpto.)

OTROS DOC.____ (Pasaporte / Lib. Enrol. / etc.)

NACIMIENTO: 6.10.32 (Fecha) 18a.Secc. Jud. Mont. (Lugar)

DOMICILIO: Carlos de la Vega Nro. 4620 (4) / José B. Freire (Calle) 266 (Nro.) (Telét.) (Ciudad o Localidad)

PROFESION U OCUPACION: Matricero

LUGAR:____ CARGO: Vocal UNTMRA

IDEOLOGIA POLITICA: Izquierdista CLASIFICACION: Dirigente

DATOS COMPLEMENTARIOS: Hijo de Manuel Antonio y Corvanda
(Est. Civil / Conyuge / Hijos)

4067

(Otros familiares)

F52

Fecha	Documentos	ANTECEDENTES A REGISTRAR
12.7.74	1786	-Vocal del Consejo Directivo Provisorio de la UNTERA.(G)
2,7,74	D. 1615	- Detenido el 27.6.74 conjuntamente con otros empleados
IEM PD	07.00 a 07.00	de SUPER S.A. en averiguaciones de haber efectuado paros parciales y asambleas pese a las advertencias de los patrones de no hacerlo. Integrante del Comité de base de dicha firma.(SS)- Judicial (A)
3.7.74	D. 1634	- Fué puesto en libertad.-(SS)-
IEM PD	07.00 a 07.00.-	

JUNTA DE COMANDANTES EN JEFE

S. I. D. 092150-9

Dep. I A N. Sec. I

Sub Secc. A/H

Ficha Nº ..... Confe 25 ,1.82

MAGDALENO CAMPOS ..... María Elena .....
Apellidos Nombres

DOCUMENTOS: C/C ..... C/I. 1178617-0 .....
Serie Nº Nº Dpto.

OTROS DOC. .....
Pasaporte Lib. Enrol. etc.

NACIMIENTO: 32 años 1982 ..... Oriental .....
Fecha Lugar

DOMICILIO: Vicuña 1 928 .....
Calle Nº Teléf. Ciudad o Localidad

PROFESION U OCUPACION: .....

LUGAR: ..... CARGO: .....

IDEOLOGIA POLITICA: ..... CLASIFICACION: .....

DATOS COMPLEMENTARIOS: Casada .....
Est. Civil Cónyuge Hijos

115527

.....
Otros familiares

FS 2

Fecha	Documentos	092156 ANTECEDENTES A REGISTRAR
13.1.82 P.D.13.1.82	Doc.10954	13.1.82: Se concurre a su domicilio en procura de lograr la detención de Bimar SILVA, no pudiéndose lograr. Se detiene a la causante incautándose dos libros de literatura izquierdistas y manuscritos para estudio.- La causante está relacionada con la Fracción Sindical del PIC. Eval.A-1.-(LA)
14.1.82 P.D.10979	D.10979	14.1.82: Por comprobarse su desvinculación a los hechos investigados recuperó su libertad.- Eval.A-1.-(LA)

VARIOS

JUNTA DE COMANDANTES EN JEFE
S. I. D.

092157-7

Dep. I — Secc. I — Sub Secc. A/N — Ficha Nº ..... Confec. 18.6.82

MAGDALENO DIAZ — Apellidos
Nelson Eduardo — Nombres

DOCUMENTOS: C/C ..... Serie ..... Nº ..... C/I. 1.032.326 Nº — Montevideo Dpto.

OTROS DOC: N6. 171.930 — Pasaporte — Lib. Enrol. — etc.

NACIMIENTO: 31 de Mayo de 1946 — Fecha — Montevideo — Lugar

DOMICILIO: Reconquista 344 Apto. 302 — Calle — Nº — Teléf. — Ciudad o Localidad

PROFESION U OCUPACION: Poveedor Maritimo (Agencia)

LUGAR: ..... CARGO: .....

IDEOLOGIA POLITICA: ..... CLASIFICACION: .....

DATOS COMPLEMENTARIOS: Soltero — Est. Civil — Cónyuge — Hijos

PADRES: Eduardo Magdaleno Barros y Alba Argelia Diaz

Otros familiares

165621

F52

Fecha	Documentos	062157 ANTECEDENTES A REGISTRAR
13.04.82	13634	Solicita autorización para expedir Pasaporte en el Consulado Uruguayo en Roma, por haberle sido robado el mismo. Evaluación:A-1.Indica ( ) ( ) ( ) ( ) ( ) (M)(VL)(LA)(GM).
07.07.82	16659/06	El Ministerio de Relaciones Exteriores autoriza al Consulado Uruguayo en Roma a expedir o renovar Pasaporte a nombre del causante. Eval.: A-1 Indica ( )( )(GM)(LA)

FSL

SERVICIO DE INFORMACION DE DEFENSA 092158-5

Dep. 1

Confeccionado el 19-XI-1970

VARIOS

FOTO

Apellidos MAGDALENO

Nombres Silvestre

Fecha de Nacimiento

Lugar de Nacimiento

Est. Civil

Cred. Cívica Ced Identidad

Otros Documentos

Ocupación

Padre

Madre

Domicilio 72224 Ciudad

Otros datos

FICHA COMPLEMENTARIA

692

DOCUMENTO		ANTECEDENTES
Fecha	Origen 092158	
1962	Lista 4190 J.Popular	-55°Titular a la Junta Departamental de Rivera.-

FS1

JUNTA DE COMANDANTES EN JEFE

S. I. D. 092159 -3

Dep. I Secc. I

Sub Secc. A/N

Ficha Nro. _____ Confec._____

MAGDALIO VAZQUEZ — Apellidos

KATTY — Nombres

DOCUMENTOS: C/C K.C.A. 1309 — Serie Nro. — C/I. _____ Nro. Dpto.

OTROS DOC. _____ Pasaporte Lib. Enrol. etc.

NACIMIENTO: 22.6.27 — Fecha Lugar

DOMICILIO: Urugnay 792 C. Bretaña y Libertad Dpto.Paysandú — Calle Nro. Teléf. Ciudad o Localidad

PROFESION U OCUPACION: Empleada

LUGAR: O.S.E. — CARGO: _____

IDEOLOGIA POLITICA: _____ CLASIFICACION: _____

DATOS COMPLEMENTARIOS: _____ Est. Civil Cónyuge 2 0 Hijos

Otros familiares

F52 - P

Fecha	Documento 092159	ANTECEDENTES A REGISTRAR
26-5-76	D.0723	Afiliado al Partido Comunista con el Nro. 62.817, fecha ingreso: 30.10.70, presentado Por Mario CASTRO y Evelio CRIBE, seccional: Paysandú. Eval: B-1 (M).-

P53

J. C. J.
Dpto. 1

092159

Apellidos MAGDALIO VAZQUEZ

Nombres Katty

Documentos: AFILIADO AL PARTIDO COMUNISTA:

Ant. Secc. A ☐ B ☐ C ☐ D ☐ E ☐ G ☐ V ☐

Secreto

092159 ANTECEDENTES

26-5-76 Doc. 0723 Eval: B-1 (M)

Nro. Afiliado: 62.817

Fecha Ingreso: 30.10.70

Fecha de Nacimiento: 22.6.27

Documento: K.C.A. 1309

Domicilio: Uruguay 792 C. Bretaña y Libertad

Profesión: Empleado OSE

Presentado por: Mario CASTRO y Evelio CRIBE

Seccional: Paysandú.-

FALTA FICHA CARATULA

Fs. 1

JUNTA DE COMANDANTES EN JEFE

S. I. D.

92160-1

Dep. I Secc. I

Sub Secc. A/N

Ficha No. ..... Confec. .....

MAGEE P.

Apellidos Nombres

DOCUMENTOS: C/C. ..... **C/I.** .....

Serie No. No. Dpto.

OTROS DOC. .....

Pasaporte Lib. Enrol. etc.

NACIMIENTO: .....

Fecha Lugar

DOMICILIO: .....

Calle No. Teléf. Ciudad o Localidad

PROFESIÓN U OCUPACIÓN: .....

LUGAR: ..... **CARGO:** .....

IDEOLOGÍA POLÍTICA: ..... **CLASIFICACIÓN:** .....

DATOS COMPLEMENTARIOS .....

Est. Civil Cónyuge Hijos

.....

Otros familiares

MINISTERIO DE DEFENSA NACIONAL

S. I. D. 092161-9

Dep. I P51 Sec. I

Sub - Secc. C/G.

Ficha Nro.____ Confec. 19/X/73

(1) (2)

MAGERL TIDEMANN — Heriberto Ernesto Justo

Apellidos — Nombres

DOCUMENTOS: C/C.____ Serie ____ Nro. ____ C/I.____ Nro. ____ Dpto.

OTROS DOC.____ Pasaporte ____ Lib. Enrol. ____ etc.

NACIMIENTO:____ Fecha ____ Lugar ____

DOMICILIO:____ Calle ____ Nro. ____ Teléf. ____ Ciudad o Localidad

PROFESION U OCUPACION:____

LUGAR:____ CARGO:____

IDEOLOGIA POLITICA:____ CLASIFICACION:____

DATOS COMPLEMENTARIOS:____ Est. Civil ____ Cónyuge ____ Hijos

29635

Otros familiares

Fc 2

Fecha	Documentos	092161 ANTECEDENTES A REGISTRAR
18/8/73	"PRENSA"	-El 17/8/973, fue designado miembro de la Junta de Vecinos del Dpto. de FLORES, por disposición del Sr. Presidente de la Rpca en acuerdo con los Ministros de Interior y Defensa Nal..- ((FI
28/4/77	'LA MAÑANA Pag.4.	A petición de parte fué excluído de la prohibición establecida del Acto Institucional Nº4 (proscripción política).- (GG)
29.9.82	20139	-Indica (1)(2).- (M)

FS 1

MINISTERIO DE DEFENSA NACIONAL
S. I. D. 092162-7

Dep. I Sec
Sub - Secc. G
Ficha Nro.____ Confec. 22/

22-11-72

MAGES RABAZA — Germán Ivo
Apellidos — Nombres

DOCUMENTOS: C/C ____ Serie ____ Nro. ____ C/I 918.035 Nro. ____ Dpto. ____

OTROS DOC. Reg.Fotográfico 1.997.617
Pasaporte — Lib. Enrol. — etc.

NACIMIENTO 21/VII+36 — 18 Sec.Montevideo
Fecha — Lugar

DOMICILIO: Lancaster 4344 bis — Montevideo
Calle — Nro. — Teléf. — Ciudad o Localidad

PROFESION U OCUPACION: Obrero Gráfico.-

LUGAR: ____ CARGO: ____

IDEOLOGIA POLITICA ____ CLASIFICACION DIRIGENTE.-

DATOS COMPLEMENTARIOS HIJO DE IURAI Y JULIA.-
Est. Civil — Conyuge — Hijos

Casado Nélida González
Otros familiares

FS2

Fecha	Documentos	092162 ANTECEDENTES A REGISTRAR
2.	DGC.4176. 22-11-72	Trabaja en el diario"Acción".-Electo por la Lista 3 lema "Lucha Sindical",para integrar el Consejo Directivo de la Agrupación de Obreros Gráficos.-Esta lista es de posición radical,discrepando con la CNT por considerarla"BLANDA".-
9.7.73 - 1518 P.D.	07.00 a 07.00	**Detenido en la intersección de 18 de Julio y Yí en momentos en que arrojaba panfletos contrarios a las actividades del Gobierno.- (DD)**
13.7.73	DNII	**Liberado el 13.7.73. (K)**

SERVICIO DE INTELIGENCIA
División I
(Seguridad)

MINISTERIO DE DEFENSA NACIONAL
SERVICIO DE INFORMACION DE DEFENSA
M / F
092163-5

Sección FS 1
Act. Ant. Nac.
Ficha N.º 0114

Nombres y Apellidos: MAGES Yurag

Fecha de Nacimiento:

Lugar de Nacimiento: Yugoeslavia Pueblo "Celo".
(País - Ciudad o Localidad - etc.)

Cred. Civ.: Serie ..... **N.º** ..... **Ced. Identidad:** .....

Otros documentos: Pasaporte Nº501804
(Pasaporte - Libreta Enrolam. - etc.)

Foto

Domicilio: Nueva Palmira
(Ciudad o Localidad) (Calle) (N.º) (Telef.)

Filiación

Edad Aparente 51 años(948) Color del Cutis blanco

Color del Cabello canoso Estatura Aproximada 1.mt.75

Complexión ..... Aspecto Social humilde

Señas particulares tatuaje en el brazo izquierdo.-

Ficha confeccionada en Montevideo **el** 25 de Junio de 1948.--

092163

ACTIVIDADES

(1) ~~Laborales~~: Profesión Carpintero Lugar de trabajo .....

Cargo ..... Antigüedad .....

Otras Actividades .....

.....

(2) Políticas: Ideología COMUNISTA ..... Actuación .....

Antecedentes .....

Antecedentes familiares Ana María y Teresa Ana Mages (hijas).

(3) Sociales: Estado Civil ..... Religión ..... Figuración .....

Grado Instrucción ..... Lugares que frecuenta .....

(4) Económicas: Situación ..... Capital aprox. ..... Vehículo .....
marca y N.o

Otros datos .....

Datos Complementarios .....

Apreciación Personal Gral. .....

.....

.....

[redacted] MAGES FICHA COMPLEMENTARIA Yurag RS3

Documento		092163 Antecedentes
Fecha	Orígen	
25.VI.948	Inf.Bn.I.4 F.Individual	Concurre a Cafés.Afiliado al Sindicato Autónomo de la Construcción.Actúa en el comunismo de Nueva Palmira.Viaja a Montevideo pero no con frecuencia.
24-III-965	B-37-D-6	Sindicado como comunista en Nueva Palmira.-

092164-3 0112

SERVICIO DE INTELIGENCIA

MINISTERIO DE DEFENSA NACIONAL M/F
SERVICIO DE INFORMACION DE DEFENSA

I A 0112-11899

FOTO

Fecha Montevideo, 27 de marzo de 1953.

Ficha N.º [redacted] FS1

Nombre MAGGANI, Ed e

Nacionalidad

Profesión o actividad

Lugar de nacimiento

Documentos que posee

Domicilio Pagola 2155 Teléf.

FILIACION

Edad aparente color del

cutis de los cabellos

estatura aspecto social

señas particulares

115531

092164

F52

	Fecha	Contenido
1)	23.III.53	- I-C-Ast.1 Doc.1.-

Lugares donde frecuenta .....

afiliado a .....

actividad política y donde actúa

COMUNISMO.

Antecedentes policiales .....

vehículos que posee o que guía

nombre y número de

personas que forman su familia .....

DATOS COMPLEMENTARIOS

1) Figura en una relación de adictos al Partido Comunista Nacional.-

2.500-5-XII-51

FS1

JUNTA DE COMANDANTES EN JEFE 092165_0 Dep. I ; Secc. I

S. I. D.

Sub Secc. A/N

Ficha, Nº ..... Confec. 4/2/80

MAGFIOLI ADAIME — Juan Carlos
Apellidos — Nombres

DOCUMENTOS: C/C DZB 38.334 — C/I. 1.213.280
Serie — Nº — Nº — Dpto.

OTROS DOC. .....
Pasaporte — Lib. Enrol. — etc

NACIMIENTO: 1/8/53 — Montevideo
Fecha — Lugar

DOMICILIO: Bernardo Cusviela Nº 4158
Calle — Nº — Teléf. — Ciudad o Localidad

PROFESION U OCUPACION: Facultad de Agronomía

LUGAR: ..... **CARGO:** .....

IDEOLOGIA POLITICA: ..... **CLASIFICACION:** .....

DATOS COMPLEMENTARIOS: .....
Est. Civil — Cónyuge — Hijos

Padres: Juan Carlos y Juana Carmen 11.55.20
Otros familiares

FS.2

Fecha	Documentos	092165 ANTECEDENTES A REGISTRAR
29/9/78	DNII	-Delegado de Mesa de Patria Grande, Movimiento Independiente 7 de Octubre -Frente del Pueblo, en las elecciones nacionales de 1971, Circuito Nº 2533, Listas 1811-77-177-9988.- En agosto de 1972 viajó a la URSS integrando una delegación uruguaya, con motivo de la preparación del Xmo. Festival de la Juventud y los Estudiantes. La invitación fue cursada por el Comité de Organizaciones Juveniles a la UJC (Unión de Juventudes Comunistas) y a otras juventudes que integraban el Frente Amplio. Los Delegados concurrieron al KONSOMOL, donde recibieron directivas diversas. La Delegación adoptó medidas de seguridad, no dejar constancias en los pasaportes de los viajantes de la entrada y salida de la URSS, la cual se tramitó con una visa especial a efectos de que las autoridades no tuvieran conocimiento del viaje.- (CONSEJO. Nº 898/78 DE LA SECC. 8a. DEPTO.).-(U)

Imp. Nacional 716/79

0021006 3

Ficha Nº .... confeccionada el 21.II.[illegible]

Apellidos: MACCHIO,

Nombres: Luis

Fecha de Nacimiento:

Lugar de Nacimiento:

Cred. Civ.: Ced. identidad:

Prontuario: F. Conscr.:

Padre:

Madre:

Domicilio: Montevideo, Santiago de Chile No. 904 A.2 Ciudad: Montevideo.

Referencias (Documentos y señas personales) Presumiblemente Ingeniero de U.T.E.

02826

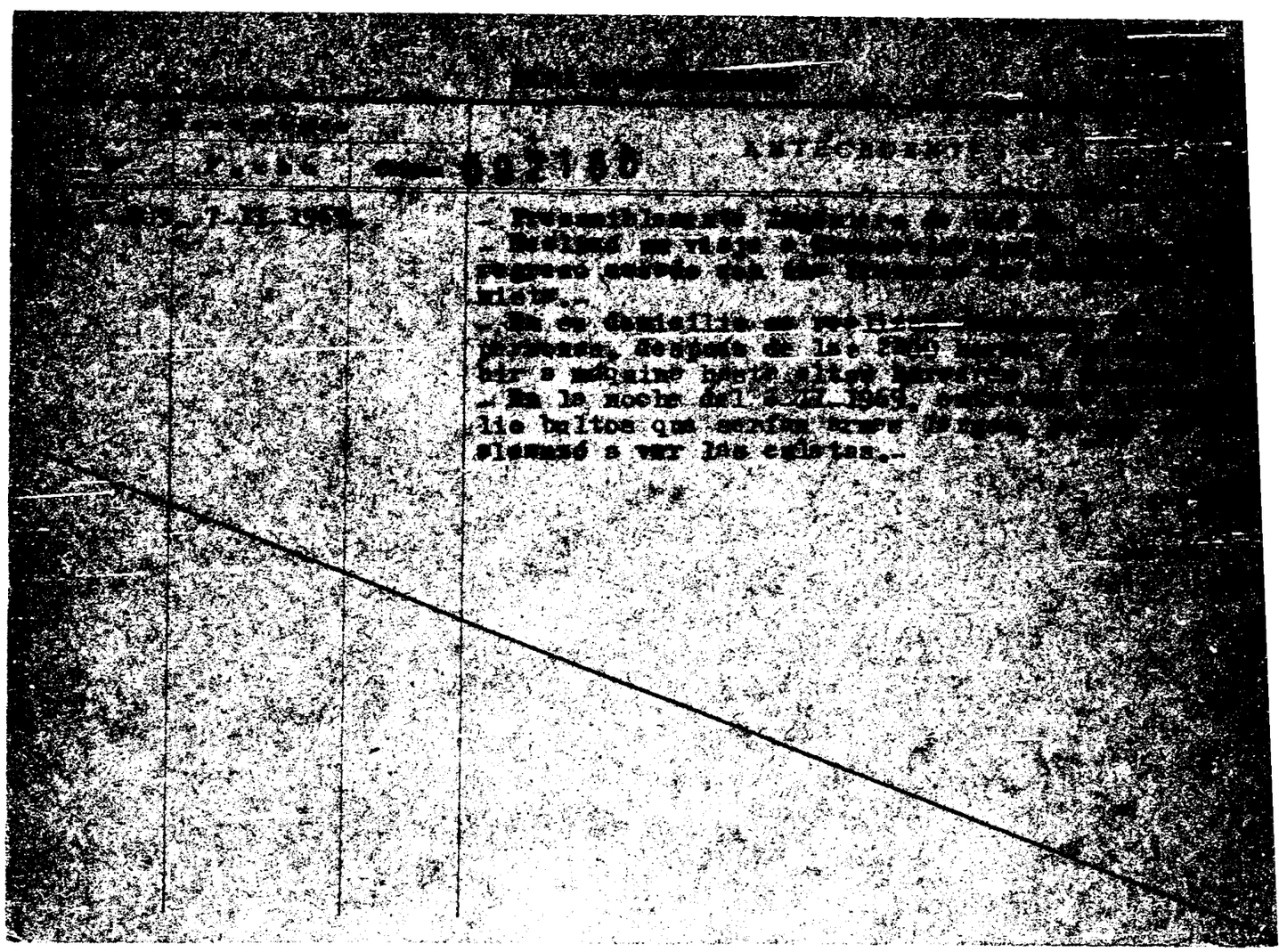

SERVICIO DE INTELIGENCIA
División I
(Seguridad)

MINISTERIO DE DEFENSA NACIONAL M/F
SERVICIO DE INFORMACIONES DE DEFENSA
I.D. 092167-6

Sección TS 1
Act. Ant. Nac.
Ficha N.º ~~0115~~

Nombres y Apellidos: AGGET, Raquel Genis.

Fecha de Nacimiento:

Lugar de Nacimiento: (País - Ciudad o Localidad - etc.)

Cred. Civ.: Serie N.º **Ced. Identidad:**

Otros documentos: (Pasaporte - Libreta Enrolam. - etc.)

VARIOS

Foto

Domicilio: (Ciudad o Localidad) (Calle) (N.º) (Telef.)

Filiación

Edad Aparente **Color del Cutis**

Color del Cabello **Estatura Aproximada**

Complexión **Aspecto Social**

Señas particulares ~~Foto~~

Ficha confeccionada en Montevideo, **el** 10 de abril de 1964:-

2 T 1 4

092107

Fc 2

ACTIVIDADES

(1) Laborales: Profesión ..... Lugar de trabajo .....

Cargo ..... Antigüedad .....

Otras Actividades .....

.....

(2) Políticas: Ideología ..... Actuación .....

Antecedentes .....

Antecedentes familiares .....

(3) Sociales: Estado Civil ..... Religión ..... Figuración .....

Grado Instrucción ..... Lugares que frecuenta .....

(4) Económicas: Situación ..... Capital aprox. ..... Vehículo .....
marca y N.o

Otros datos .....

Datos Complementarios .....

Apreciación Personal Gral. .....

.....

.....

MAGGET, FICHA COMPLEMENTARIA Raquel Genis. FS 3

Documento Fecha	Origen	092167 Antecedentes
7-mar-964.	Dep.I (Seg.).- B-77-D-2.-	- En el allanamiento de la finca de la calle Acevvedo Díaz Nº 1868, efectuado por la Policía de Montevideo, el día 7 de los corrientes, fue localizado abundante propaganda troskista y se encontró además un registro de contribuyentes donde figura el nombre del reseñado junto a las siguientes anotaciones: 23 (Vilardebó-Guadalupe) Gral. Flores 2671 $10,oo PV.- (Se mudó).- Sin evaluar.-(U)

JUNTA DE COMANDANTES EN JEFE

S. I. D.

FALTA FICHA CARATULA

Fs. 1

92168-4

Dep. I Secc. I

Sub Secc. A/N

Ficha No. ..... Confec. .....

MAGI ..... Carlos .....

Apellidos Nombres

DOCUMENTOS: C/C. ..... C/I. .....

Serie No. No. Dpto.

OTROS DOC. .....

Pasaporte Lib. Enrol. etc.

NACIMIENTO: .....

Fecha Lugar

DOMICILIO: .....

Calle No. Teléf. Ciudad o Localidad

PROFESIÓN U OCUPACIÓN: .....

LUGAR: ..... CARGO: .....

IDEOLOGÍA POLÍTICA: ..... CLASIFICACIÓN: .....

DATOS COMPLEMENTARIOS .....

Est. Civil Cónyuge Hijos

.....

Otros familiares

FS-2

SERVICIO DE INTELIGENCIA
División I
(Seguridad)

MINISTERIO DE DEFENSA NACIONAL — SERVICIO DE INFORMACIONES DE DEFENSA — M/F
092169-2

Sección
Act. Ant. Nac.
Ficha N.º 0110

Nombres y Apellidos: MAGGI Agustín

Fecha de Nacimiento:

Lugar de Nacimiento: (País - Ciudad o Localidad - etc.)

Cred. Civ.: Serie ..... **N.º** ..... **Ced. Identidad:** .....

Otros documentos: (Pasaporte - Libreta Enrolam. - etc.)

VARIOS

Foto

Domicilio: (Ciudad o Localidad) (Calle) (N.º) (Telef.)

Filiación

Edad Aparente ..... **Color del Cutis** .....

Color del Cabello ..... **Estatura Aproximada** .....

Complejión ..... **Aspecto Social** .....

Señas particulares .....

.....

Ficha confeccionada en Montevideo, **el** 16 de IX-948

092169

ES2

ACTIVIDADES

(1) Laborales: Profesión Ingeniero ..... Lugar de trabajo .....

Cargo ..... Antigüedad .....

Otras Actividades .....

(2) Políticas: Ideología ..... Actuación Afiliado ICUS

Antecedentes .....

Antecedentes familiares .....

(3) Sociales: Estado Civil ..... Religión ..... Figuración .....

Grado Instrucción ..... Lugares que frecuenta .....

(4) Económicas: Situación ..... Capital aprox. ..... Vehículo ..... marca y N.o

Otros datos .....

Datos Complementarios .....

Apreciación Personal Gral. .....

de:MAGGI
Agustín

Fs 3

FICHA COMPLEMENTARIA

092169

Documento		Antecedentes
Fecha	Origen	
16.IX.948	-	-Ingeniero, afiliado al Instituto Cultural Uruguayo Soviético.
13.V.65	B.75.(1).D.708 "ACCION"	-En un acto realizado ayer por la Asociación Uruguaya de Ingenieros, el reseñado tomó posesión de su cargo de miembro de la recientemente creada Academia Nacional de Ingeniería.
06.05.82	14.543/82	-Mencionado página/s 233 del libro "TESTIMONIO DE UNA NACION AGREDIDA". -EVALUACION : A-1.-(GM) (LA).-

11941 / 82	-POSEE ANTECEDENTES EN EL CO.NA.E.
PAG 3042	EVAL - A - 1.C(D) INDICA ( ) ( ) ( )

1 1/3/84

FS.1

JUNTA DE COMANDANTES EN JEFE 092170-0

S. I. D.

DEP. I V. SECC. I

SUB SECC. A/N

FICHA Nº ..... CONFEC 24.1.80

MAGGI ROMERO — Apellidos

ALBERTO — Nombres

DOCUMENTOS: C/C Nº ..... Dpto. ..... C/I. 997.968 Serie ..... Nº .....

OTROS DOC. ..... Pasaporte ..... Li. Enrol ..... etc.

NACIMIENTO: ..... Fecha ..... Lugar .....

DOMICILIO: Ruta 5/K 22/Nº387/Apto. 006/ Las Piedras — Calle ..... Nº ..... Teléf. ..... Ciudad o Localidad

PROFESION U OCUPACION: .....

LUGAR: LA MAÑA HA CARGO: Of. Rotativa taller impresion

IDEOLOGIA POLITICA: ..... CLASIFICACION: .....

DATOS COMPLEMENTARIOS: ..... Est. Civil ..... Cónyuge ..... Hijos .....

..... Otros familiares

18185

Fs.2

FECHA	DOCUMENTOS 092170	ANTECEDENTES A REGISTRAR
Ene.80	DNII	-18.VIII.67 segun memorandum 601 de la seccional 3er. fue detenido en 18 de julio y Andes, por participar en una manifestación no autorizada de apoyo a la gremios en conflic- (graficos, periodistas y vendedores de diarios). El causante que portaba un cartel se resistio al ser detenido.-
92/4/82	# 14008	Indice datos filiatorios.- (FE)

Imp. Nacional 1933/78

SERVICIO DE INFORMACION DE DEFENSA
Dep. 1

092171-8

Fs 1

Confeccionado el mayo 1971

VARIOS

FOTO

Apellidos MAGGI

Nombres Aldo

Fecha de Nacimiento oriental(1)

Lugar de Nacimiento

Est. Civil casado.(2).

Cred. Cívica Céd. Identidad

Otros Documentos

Ocupación Empleado.(3)

Padre

Madre

Domicilio Barrio Atalaya, Real sv San Carlos(4) Ciudad Colonia(5)

Otros datos

FICHA COMPLEMENTARIA

Fs 2

DOCUMENTO		ANTECEDENTES
Fecha	Origen 092171	
mayo 6/1971	El Popular	Figura como adherente al Frente Amplio en una lista de Docentes y egresados de la Facultad de Agronomía, de la Universidad del Trabajo y técnicos vinculados a la actividad agropecuaria.-
21.5.82.	15011	JEF.POL.COLONIA:AÑO 1971:Aparece su nombre como firmante de un manifiesto de adhesión al Frente Amplio en el mes de setiembre de ese año.Eval.B-2.AÑO 1971: En las Elecciones Nacionales de ese año el causante integró una Mesa Especial,circuíto Nro.8 ubicado en el local de AFE de esta ciudad;efectuando un cambio en dicha Mesa por Ana M. SORHOUET(P.Colorado) como 3er. Miembro de Mesa;al cierre del acto eleccionario firmó no dando a conocer la fracción a que pertenecía, pero en base a sus anotaciones cabe la posibilidad de que lo hubiera hecho por algún Partido proscripto.Eval.A-1.AÑO 1972:En este año al causante se le efectuaron vigilancias sospechado de integrar alguna Célula Sediciosa.Eval.B-2.Ind.(1-5) AÑO 1972:Concurría a reuniones en el domicilio de Vicente VIOLA, a la que asistieron entre otros,Liber BRITOS,Juan C. CURUTCHET CALERO y Horacio N. FAEDO.-Eval.B-2.-(TJ)

T51

JUNTA DE COMANDANTES EN JEFE 092172-6

S. I. D.

Dep. I Secc. I

Sub Secc. A/N

Ficha Nro. ____ Confec. 6.4.79

MAGGI SILVA — Apellidos

Ana María — Nombres

DOCUMENTOS: C/C B.C.A.51269 — Serie Nro. C/I. ____ Nro. Dpto.

OTROS DOC. ____ Pasaporte Lib. Enrol. etc.

NACIMIENTO: ____ Fecha Lugar

DOMICILIO: ____ Calle Nro. Teléf. Ciudad o Localidad

PROFESION U OCUPACION: Docente

LUGAR: ____ CARGO: ____

IDEOLOGIA POLITICA: ____ CLASIFICACION: ____

DATOS COMPLEMENTARIOS: ____ Est. Civil Cónyuge Hijos

Otros familiares

Fs 2

Fecha	Documentos	092172 ANTECEDENTES A REGISTRAR
11.12.78	D.1679	- Delegado de M. S. por las listas 1001,1811,2001,11811 , en las elecciones nacionales del año 1971 por el Departamento de Montevideo . Circuito Nº1085 (Pág. No.035) .- (Y)
18.11.83	2159/80 Pág.014	16.5.78: Cesa en su cargo de Docente en Instituto D. Procesal en la Facultad de Derecho y Ciencias Sociales por:"Renuncia".-Eval.A-1.-(FE)

SERVICIO DE INFORMACION DE DEFENSA

Dep. 1

092173-4

FS1

Confeccionado el 29.11.73.

V A R I O S

FOTO

Apellidos M A G G I RICCARDI (1)

Nombres Anibal

Fecha de Nacimiento 10.6.21 (2)

Lugar de Nacimiento Montevideo (3)

Est. Civil Casado (4)

Cred. Civica 313 6576 (5) Céd. Identidad 463.782 (6)

Otros Documentos

Ocupación Químico (7)

Padre

Madre

Domicilio Joaquín Artigas 3963. Ciudad

Otros datos

F3.2

FICHA COMPLEMENTARIA

DOCUMENTO		092173 ANTECEDENTES
FECHA	ORIGEN	
12.7.72.	Doc. 1976	Figura en una relación de direcciones incautadas los documentos del Arqu.Ramón Martinez Guarino y en su detención._(W).
28.1.75	Fich.Hosp. Clínicas.	Ind: ① al ②

092174-2

PS1

JUNTA DE COMANDANTES EN JEFE

S. I. D.

Dep. I Secc. I

Sub Secc. A/N

Ficha Nro. ____ Confec. 6.4.79

MAGGI LEON — Apellidos

Aníbal Osvaldo — Nombres

DOCUMENTOS: C/C B.N.B. 31553 — Serie — Nro. — C/I. ____ — Nro. — Dpto.

OTROS DOC. ____ — Pasaporte — Lib. Enrol. — etc.

NACIMIENTO: ____ — Fecha — Lugar

DOMICILIO: ____ — Calle — Nro. — Teléf. — Ciudad o Localidad

PROFESION U OCUPACION: ____

LUGAR: ____ CARGO: ____

IDEOLOGIA POLITICA: ____ CLASIFICACION: ____

DATOS COMPLEMENTARIOS: ____

Est. Civil — Cónyuge — Hijos

Otros familiares

F 3 2

Fecha	Documentos	092174 ANTECEDENTES A REGISTRAR
11.12.78	D.1679	- Delegado de Lista por las listas 808,1808 , en las elecciones nacionales del año 1971, por el Departamento de Montevideo . Circuito N°. 919 (Pág. No.0315) .- (Y)

MINISTERIO DE DEFENSA NACIONAL 092175-9
S. I. D.

Dep. 1 PE

Sub-Secc. A/N

Ficha Nro. ..... Confec. 13/XI/972

MAGGI BENECH (1) Apellidos — Arnaldo Clemente (2) Nombres

DOCUMENTOS: C/C. BCA 80524 (3) Serie Nro — C/I. 2.832.751-5 (4) Nro. Dpto.

OTROS DOC. ..... Pasaporte Lib. Enrol. etc.

NACIMIENTO: 11.8.49 (5) Fecha — N.Helvecia COLONIA (1) Lugar

DOMICILIO: Presidente Oribe 1514 (6) Calle Nro. Teléf. Ciudad o Localidad

PROFESION U OCUPACION: Veterinario (7)

LUGAR: Fac. de Veterinaria (8) CARGO: Ayudante de la Cátedra de Apicultura (9)

IDEOLOGIA POLITICA: ..... CLASIFICACION: .....

DATOS COMPLEMENTARIOS: Casado (10) Est. Civil Conyuge Hijos

162885 Otros familiares

Fs.2

Fecha	Documentos	92175 ANTECEDENTES A REGISTRAR
22/VI/972	D.1806	-Posterior a la detención de la sediciosa ELISA LUCIA MICHELINI, dejó de concurrir a los lugares habituales de trabajo y estudio junto a varias personas inte grantes de la Agrup. "12 de Agosto".-(J).-
21.II.73	D.2003	-Figura en una nómina de integrantes del Mov. "12 de AGOSTO" Un hermano estudia arquitectura y tiene alto puesto en UTE. Otro hermano es Ing. agrónomo en Colonia, y tiene "refugio" en las afueras de Colonia. Hace reuniones con gente de la Extensión. Fue detenido en Fray Bentos con otros tupamaros, Aval. C-3 (U) Indica (1)
26/IX/981	.....	MEMORANDUM (A) Nº 2101/981 PARA EL C-2/ES.MA.CO. (P)
3.2.82	D.11680	-SE.PIA.CO.DI. solicitó por Nota Nº165/82/D aval para beca a (Israel). SE APRUEBA por Memo.(A) Nº169/82 de fecha 04.2.82 Indica (1) al (10).- (SM).-

092176-7 FS 1

SERVICIO DE INFORMACION DE DEFENSA

Dep. 1

V A R I O S

Confeccionado el .....

Apellidos MAGGI

Nombres Carlos

Fecha de Nacimiento .....

Lugar de Nacimiento .....

Est. Civil .....

Cred. Cívica ..... Céd. Identidad .....

Otros Documentos .....

Ocupación Estudiante de Medicina

F O T O

Padre .....

Madre .....

Domicilio ..... Ciudad .....

Otros datos: .....

.....

.....

chiesa hnos. - 4 000 - 5/77

PS.2

FICHA COMPLEMENTARIA

DOCUMENTO		ANTECEDENTES
Fecha	Origen 092176	
23.XI.62.	B.75 (1) D.354.	- Firmante de un manifiesto de estudiantes de Medicina de apoyo al "Frente Izquierda de Liberación". "EL POPULAR".-
11/3/84	11941 / 82 PAG 304/2	- POSEE ANTE[illegible] EN EL CO.NA.E. EVAL - A - 1.C(1) INDICA ( ) ( ) ( )
	19.5.84	Memo(A)921/84 para el C-2/ES.MA.CO.-(i).

SERVICIO DE INTELIGENCIA
División I
(Seguridad)

MINISTERIO DE DEFENSA NACIONAL
SERVICIO DE INFORMACION DE DEFENSA
092177-5

Sección A.
Act. Ant. Nac.
Ficha N.

Foto

Nombres y Apellidos: MAGGI GLEFFI Carlos Alberto

Fecha de Nacimiento: 5/VIII/922.-

Lugar de Nacimiento: .....
(País - Ciudad o Localidad - etc.)

Cred. Civ.: Serie BFD.2698 N.º Ced. Identidad: 406656

Otros documentos: .....
(Pasaporte - Libreta Enrolam. - etc.)

Domicilio: .....
(Ciudad o Localidad) (Calle) (N.º) (Telef.)

Filiación
- Edad Aparente ..... Color del Cutis .....
- Color del Cabello ..... Estatura Aproximada .....
- Complexión ..... Aspecto Social .....
- Señas particulares .....

Ficha confeccionada en Montevideo, el 16 de abril de 1962.-

092177

52

ACTIVIDADES

(1) Laborales: Profesión Abogado Lugar de trabajo .....

Cargo ..... Antigüedad .....

Otras Actividades Escritor Teatral.-

.....

(2) Políticas: Ideología ..... Actuación .....

Antecedentes .....

Antecedentes familiares .....

(3) Sociales: Estado Civil ..... Religión ..... Figuración .....

Grado Instrucción ..... Lugares que frecuenta .....

(4) Económicas: Situación ..... Capital aprox. ..... Vehículo .....
marca y N.o

Otros datos .....

Datos Complementarios .....

Apreciación Personal Gral. .....

.....

.....

FICHA COMPLEMENTARIA MAGGI, Carlos

Documento Fecha	Origen	092177 Antecedentes
5-IV-1962.	Inf.Dvi.I. Seg.	- Firmante de una declaración de Profesionales Universitarios de apoyo a la Revolución Cubana.-
7-XI-1963.	B-75-(1)-D-19.	- El día 15 de los corrientes, participará de un festival de Intelectuales Uruguayos que se realizará en el Palacio Salve, destinado a la recaudación de fondos, para las víctimas del Huracán "Flora" en la Isla de Cuba.-
2-Jun-964.	B-75(1)-D-222.	- El 4 de los corrientes al cumplir "Epoca" se segundo aniversario se hará una edición de 100 páginas, oportunidad en que el reseñado escribirá sobre La ley de teatros.-
2-IX-964	El Popular B-75(1)D-300.	-Firmante de un manifiesto de intelectuales en contra de la resolución de la OEA (ruptura de relaciones con Cuba).-
21-X-964	B-75(1)D-660 Epoca.-	Integrantedel jurado de la V Feria Nacional de libros y Grabados en la cual premiaron la obra "La Conciencia Historica Uruguaya" cuyo autor es JOSE ANTONIO DE TORRES.-
15-I-965.-	B-75(1)D-941.- Marcha.-	Firmante de una convocatoria a Instituciones y personalidades de América Latina para la reunión de un Congreso Latinoamericano de Solidaridad con Cuba y por la Autodeterminación de los Pueblos",a realizarse en Montevideo en el mes de abril próximo.-

..////

FICHA COMPLEMENTARIA

Documento		Antecedentes 092177
Fecha	Origen	
31/V/965.-	39/9	-Escritor-Firma como integrante del Cté Organizador del "Congreso Continental de Solidaridad con Cuba y por la autodeterminación de los Pueblos" un manifiesto en el que comunican que el mismo se realizará los días 18,19 y 20 de junio del corriente en la ciudad de Montevideo.-
17/VIII/965.	77/67.-	-Integrante de la Sociedad Anónima "Televideo"(en formación),solicitó la adjudicación del Canal 8 de televisión para Montevideo(Exp.No.713/56/4 y 5).-
13/VIII/65	75/1440	-En el semanario "Marcha de la fecha se informa que se realizara en el CENTRO URUGUAYO DE PROMOCION CULTURAL, sito en el entrepiso del Edificio Ciudadela (Juncal y Sarandi), una mesa redonda sobre las Condiciones del Dialogo, en la cual participa el reseñado.-
27-X-965.-	75/2219.-	-El reseñado usará de la palabra sobre el tema: - "El teatro vocacional y sus problemas.Mesa redonda con lectura de "Esperando a Rodó", en la inauguración de las Jornadas Universitarias en la -- Ciudad de Rocha el viérnes 29 de los corrientes a las 19 horas en el Cine Teatro 25 de Mayo.- Es autor de una Obra titulada "El Pianista y el Amor" que se extrenara el 3 de Noviembre en el teatro Mencionado.-

MAGGI, Carlos

FICHA COMPLEMENTARIA

Documento		Antecedentes
Fecha	Origen	092177 Fs. 5
10-XII-964.-	75/1012.-	-Con motivo de la próxima realización de la "V Feria Nacional de Libros y Grabados", la "Comisión Directiva de la Sociedad de Escritores del Uruguay resolvió colaborar con la misma, realizando dos encuentros de escritores que versarán sobre los temas "La Literatura Uruguaya" y "Literatura y Sociedad", habiéndose acordado invitar a un núcleo de "Autores Nacionales" dentro del que se encuentra el reseñado.-
29/VII/1965	B-72-D-26	**-El 8 de Julio de 1964, el reseñado firma como adherente a la causa de la Revolución Cubana en el Sector Intelectuales y Artistas. El V/1964 es Integrante de la Sociedad de Escritores del Uruguay, entidad que agrupa en su seño mayoría de elementos castri-comunistas. V/1965 se establece que es integrante del Comité Nacional Organizador del Congreso Continental de Solidaridad con Cuba y por la Autodeterminación de los Pueblos.-**
17-V-1968.	B-75-D-59.	- Invitado individualmente a participar de una reunión que tendrá lugar en el Paráninfo de la Universidad de participarán Organizaciones y Personalidades de la Cultura y la Enseñanza, a efectos de considerar la participación de estos sectores en la tarea común de defender las libertades y conquistas democráticas de nuestro pueblo, siendo la entidad organizadora el "MOVIMIENTO POR LA DEFENSA DE LAS LIBERTADES".-

FICHA COMPLEMENTARIA 50

Documento 092177

Fecha	Origen	Antecedentes
5/XII/68	LPJPM	En el día de ayer, llegó procedente de Bs.As. Vía AUSTRAL.-
1969	"El comunsimo en el Uruguay" pag. 99, 128 167	-Figura en una lista de escritores volcados al comunismo. Su nombre, junto a otros fue publicado en artículo para él muy elogioso en la revista ORIENTACION Fue colaborador de la rrevista MALDOROR.-
13/XI/64	B- 75(1)_724 El Popular..	- Formula declaraciones para este diario referente al proyecto de la Ley de Teatros, expresando que presta todo su apoyo para dicho proyecto..
18/X/67	B75_D1153	_Integró la Comisión de Honor que propició acto de Homenaje a Francisco Espínola en el Teatro Odeon
13.9.74	Doc.2318	- Destinatario de correspondencia conteniendo un ejemplar de URUGUAY LA RESISTENCIA VENCERA, de izquierda incursa de en el Correo Central el 29/VIII/74 procedente de la República Argentina.-(SS)- EVAL: A - 1.-
26/11/71	MARCHA	-Integra una nómina de escritores adheridos al Frente Amplio. (U).-

MAGGI , Carlos

092177

FECHA	DOCUMENTOS	ANTECEDENTES A REGISTRAR F.S.7
8.5.74 "EL POPULAR"	D.1032	-Hizo uso de la palabra en el programa organizado por el Frente Amplio denominado "El Programa de los 100", irradiado por televisión,en representación de escritores el día 23/XI/971, en el cual cien personalidades testimoniaron su adhesión al Frente Amplio. (SS).-(RR).
13.8.77	D. 0834	-Año 1962 - Firmante de un manifiesto de Profesionales Universitarios ante la situación Cubana. Eval.: A-2. (BB)(RR)
29.7.77	D. 0762	-"MARCHA" (Pág. 4) 19.3.65.-Firmante de un manifiesto de adhesión a los Universitarios Españoles. (S).- (RR).-
26/2/982	12221/5	Funcionario del Banco Central del Uruguay pasó a situacion de disponibilidad el 27/2/78 en aplicacion del Acto Institucional N.7 de fecha 27/6/977.EVALUACION. A-1. (GM) Indica ( ) ( ) ( ) ( ) ( )
28.11.80	Doc.1196	-"EL PAIS" - "LA MAÑANA" -"Es mencionado como integrante del Grupo de Convergencia Democrática; grupo que ha intensificado su actividad con el fin de crear discrepancias en las decisiones que pudieran surgir de algunos grupos políticos, promoviendo la formación de corrientes de opinión contraria al proceso y al proyecto de la nueva Constitución. (AN)
10.V.82	. . . .	Se contesto e Me..o(A) Nº 933/82 para C mpania de Contra Información.- (UU)

FECHA	DOCUMENTOS 92177	ANTECEDENTES A REGISTRAR

JUNTA DE COMANDANTES EN JEFE

S. I. D.

092177

DEP. I V SECC. I

SUB SECC. A/N

FICHA Nº ..... CONFEC. 14.3.80

MAGGI GLEFFI — Apellidos

Carlos Alberto — Nombres

DOCUMENTOS: C/C BFB 2698 (Nº / Dpto.) C/I. 406.656 (Serie / Nº)

OTROS DOC. 235.748 (Pasaporte) (Li. Enrol) R.F. 2.085.808 (etc.)

NACIMIENTO: 5 agosto de 1922 (Fecha) (Lugar)

DOMICILIO: Araucan 1433 (Calle / Nº / Teléf. / Ciudad o Localidad)

PROFESION U OCUPACION: Programa " UN HOMBRE Y SU MUSICA"

LUGAR: CX 8 RADIO SARANDI Banco Central del Uruguay (1) CARGO: Abogado Consultor (2)

IDEOLOGIA POLITICA: ..... CLASIFICACION: .....

DATOS COMPLEMENTARIOS: (Est. Civil / Cónyuge / Hijos)

Hijo de Alberto Victor y de Angela.

Otros familiares

~~430318~~

15 40

FECHA	DOCUMENTOS	092177 ANTECEDENTES A REGISTRAR
Set.80	DIII	-MARCHA del 22.7.60 suscribe declaración favorable a la revolución cubana. 4.9.64 se establece que en fecha tenia pasajes en la compañia VARIG para Mexico, posiblemente visito Cuba. 6.65 se establece que es integrante del Comite Nal. Organizador del Congreso Continental de solidaridad con Cuba y por la autodeterminación de los pueblos.8.1.65 se establece que el causante ofrecieron una cena en su domicilio de honor a dos escritores checoslovacos que visitaron nuestro país.9.2.76 MARCHA del 11.8.61 pag.8 describe un articulo dirigido al Ministro de Instrucción Publica en el que censura severamente la forma en la que fue muerto, el LINCHO Martinicorema. 12.5.76 MARCHA del 19.3.65 pag 4 firmando de una nota de protesta contra las medidas Frontus de Seguridad. 13.5.76 MARCHA del 28.5.65 pag,28 formula declaraciones en solidaridad con la Casa de nerica (Cuba) exigiendo el retiro de las tropas de Santo Domingo. Recibe material literario de Cuba.31.1.77 suscribe un art. en el iario MARCHA exhortando a los intelectuales y al Pueblo en general a concurrir a los comicios para sustentar las bases programaticas y las medidas inmediatas de Gobierno al F. . .
4-2-82	D.13473	Integrante del Progreme "EL HOMBRE Y SU MUSICA"
10.V.82	. . . .	fundado por CX8 RADIO SARANDI (FE) Se contesto en Memo(A) 933/82 para Compania de C/Información

092177

FECHA	DOCUMENTOS	MAGGI GLEFFI ANTECEDENTES A REGISTRAR Carlos Alberto
20.10.83	2729/79 Pag.14	- 30.7.79: En la fecha se establece que figura en una nómina de funcionarios del Banco Central del Uruguay, considerados izquierdistas notorios.- Es de destacar que se encuentra entre el personal presupuestado.- Eval.B-3 (Y) Indica (1) y (2).-
4.1.84	33227	"JAQUE" 25.11.83:En su edición de la fecha informa que el causante figura entre los columnistas en el tema de Cultura de dicho semanario.(BR).-

Ficha confeccionada el día 24/XI/1[illegible]2

MINISTERIO DE DEFENSA NACIONAL

S. I. D.

092178-3

P51

Ep. 1 Sec. 1

Su[illegible]A/N

Ficha Nº____ Confec.____

[illegible] MAGGI — Apellidos

Diana — Nombres

DOCUMENTOS: C/C.____ Serie ____ Nro. ____ C/I.____ Nro. ____ Dpto. ____

OTROS DOC. ____ Pasaporte ____ Lib. Enrol. ____ etc. ____

NACIMIENTO: 23 a 25 años de edad — Fecha ____ Lugar ____

DOMICILIO: ____ Calle ____ Nro. ____ Teléf. ____ Ciudad o Localidad ____

PROFESION U OCUPACION: Cajera en el Supermercado CIRCO ubicado en la calle Ayacucho entre Luis Alberto de Herrera y Maipú.-

LUGAR: ____ CARGO: ____

IDEOLOGIA POLITICA: ____ CLASIFICACION: ____

DATOS COMPLEMENTARIOS: ____ Est. Civil ____ Cónyuge ____ Hijos ____

U87797

____ Otros familiares

FS.2

Fecha	Documentos 092178	ANTECEDENTES A REGISTRAR
20/6/1972	Dec/1729	-Ya había sido detenida por haber tenido contactos con el sedicioses CANDAN GRAJALES.- Se presume que actualmente mantenga vinculación en su trabajo con elementos sediciosos que concurrirían al supermercado donde trabaja, simulando o efectuando compras.-(C.C)

SERVICIO DE INFORMACION DE DEFENSA

Dep. 1

092179-1

FS-1

Confeccionado el 19-XI-1970

AMIGO

FOTO

Apellidos MAGGI de DIAZ

Nombres Dora

Fecha de Nacimiento

Lugar de Nacimiento

Est. Civil

Cred. Cívica Ced. Identidad

Otros Documentos

Ocupación

Padre

Madre

Domicilio Ciudad

Otros datos

FICHA COMPLEMENTARIA

DOCUMENTO		092179 ANTECEDENTES
Fecha	Origen	
1962	Lista 4190 U.Popular	-9°Titular xxxx al Concejo Departamental de Treinta y Tres.
		13.3.79-MEMO(A)N° 3536/78-CO.NA.E.-qq-[illegible]
8.11.83	1070/79 pag.19	-29.10.64-En la ciudad de Treinta y Tres donde reside, participa habitualmente en las demostraciones castristas y socilistas que se realizan, Eval: A-2(M).-
11/3/84	11941 / 82 PAG. 3042	-POSEE ANTEC[illegible] EN EL CO.NA.E- EVAL - A - 1.C(D) INDICA ( ) ( ) ( )

MINISTERIO DE DEFENSA NACIONAL

S. I. D. 092180-9

Dep. I Secc. I

Sub Secc. G

Ficha Nro. _____ Confec._____

MAGGI de CORLETTO — Apellidos

Elsa — Nombres

DOCUMENTOS: C/C _____ (Serie / Nro.) C/I. _____ (Nro. / Dpto.)

OTROS DOC. _____ (Pasaporte / Lib. Enrol. / etc.)

NACIMIENTO: _____ (Fecha / Lugar)

DOMICILIO: _____ (Calle / Nro. / Teléf. / Ciudad o Localidad)

PROFESION U OCUPACION: Profesora

LUGAR: _____ CARGO: _____

IDEOLOGIA POLITICA: _____ CLASIFICACION: _____

DATOS COMPLEMENTARIOS: _____ (Est. Civil / Cónyuge / Hijos)

Otros familiares

F.2

Fecha	Documentos	092180 ANTECEDENTES A REGISTRAR
2.4.73	577	-Figura en una nómina de Profesores que suscriben el panfleto "Manifiesto y Convocatoria a los Socios de la Gremial de Profesores". Este es un documento de claro contexto marxista-revolucionario, que propugna la lucha contra el proyecto y Ley de Enseñanza, que se difundió en el mes de marzo de 1973. El temario propuesto incluye puntos de contenido político y de "lucha" de todo movimiento sindical del país.-(Eval.A-1)(LL).-
15/2/78	____	Se contestó por Memorandum (A) Nº 279/78 al CO.NA.E. y 389/78 al Dpto. I del E.M.E.- (E).-
06/IV/1978		-Se contestó por Mem.(A) Nº 683/78 a la Universidad de la República (CC)
13.12.83	1949/79 Pág.001	"EL POPULAR" 2.10.968: Firmante de una nómina de adherentes a la Sociedad de Arquitectos del Uruguay en solidaridad con la Universidad y por el pronto levantamiento de las M.P.S.-(FE)

11/3/84

11941 / 82
PAG. 2042

- POSEE ANTECEDENTES EN EL CO.NA.E -
EVAL - A - 1.(CC) INDICA ( ) ( ) ( )

SERVICIO DE INFORMACION DE DEFENSA
Dep. I

MINISTERIO DE DEFENSA NACIONAL
SERVICIO DE INFORMACION DE DEFENSA
092180

F.S 3

. . . . . Sección
Act. Ant. Nac.
Ficha Nº [redacted]

Nombres y Apellidos: MAGGI de CORLETO, Elsa

Fecha de Nacimiento:

Lugar de Nacimiento:
(País - Ciudad o Localidad - etc.)

Cred. Civ.: Serie ..... Nº ..... Ced. Identidad:

Otros documentos:
(Pasaporte - Libreta Enrolam. - etc.)

VARIOS

FOTO

Domicilio:
(Ciudad o Localidad) (Calle) Nº Teléf.

Filiación
- Edad aparente ..... Color del Cutis .....
- Color del Cabello ..... Estatura Aproximada .....
- Complexión ..... Aspecto Social .....
- Señas particulares .....

Ficha confeccionada en Montevideo el 8 de mayo de 1962.-

Fs 4

ACTIVIDADES

(1) **Laborales:** Profesión **Arquitecto** Lugar de trabajo .....

Cargo ..... Antigüedad .....

Otras Actividades .....

.....

(2) **Políticas:** Ideología **Castrista** Actuación .....

Antecedentes **Firmante declaración profesionales universitarios apoyo a Cuba.-**

Antecedentes familiares .....

(3) **Sociales:** Estado Civil ..... Religión ..... Figuración .....

Grado Instrucción ..... Lugares que frecuenta .....

(4) **Económicas:** Situación ..... Capital aprox. ..... Vehículo .....
marca y Nº

Otros datos **Informe de la Div. I.- Seguridad.-**

Datos Complementarios .....

Apreciación Personal Gral. .....

.....

.....

FICHA COMPLEMENTARIA

F55

Documento		Antecedentes
Fecha	Origen	
Informe de Prensa.-	la Div.I.Segu	Firmante declaración profesionales universitarios apoyo a Cuba.-
12/V/965	75/2849	Firmante de un manifiesto de Profesores, donde por parte de la "Comisión Organizadora" se invita a concurrir a la "Asamblea Constitutiva del Organismo" que se realizará el día 12 de mayo del corriente año en el Teatro "Circular" sito en la calle Convención 1340, de la ciudad de Montevideo. En este manifiesto se mencionan los puntos por los cuales se moviliza la gremial de referencia.-
10.8.77	Doc. 0834	Año 1962-Firmante de un manifiesto de Profesionales Universitarios ante la situación Cubana. Eval. A-2 (BB).-
15/II/78	———	Se contestó por Memorandum (A) Nº 279/78 al CO.NAE y 389/78 al Dpto. II del E.M.E.- (E).-
06/IV/1978		-Se contestó por Mem.(A) Nº 683/78 a la Universidad de la República.-(CC)

SERVICIO DE INFORMACION
DE DEFENSA

092181-7

Confeccionado el 4 de Diciembre de 1968

VARIOS

FOTO

Apellidos MAGGI

Nombres Elvio

Fecha de Nacimiento

Lugar de Nacimiento

Est. Civil

Cred. Cívica

Céd. Identidad

Otros Documentos

Ocupación

Padre

Madre

Domicilio

Ciudad

Otros datos

FICHA COMPLEMENTARIA

DOCUMENTO		092161 ANTECEDENTES
Fecha	Origen	
9/2/68	B.79-D.160	- Estuvo presente en la Asamblea Constitutiva del Movimiento Uruguayo de Iglesia y Sociedad que se realizó en el Parque 17 de Febrero de Playa Pascual to.-

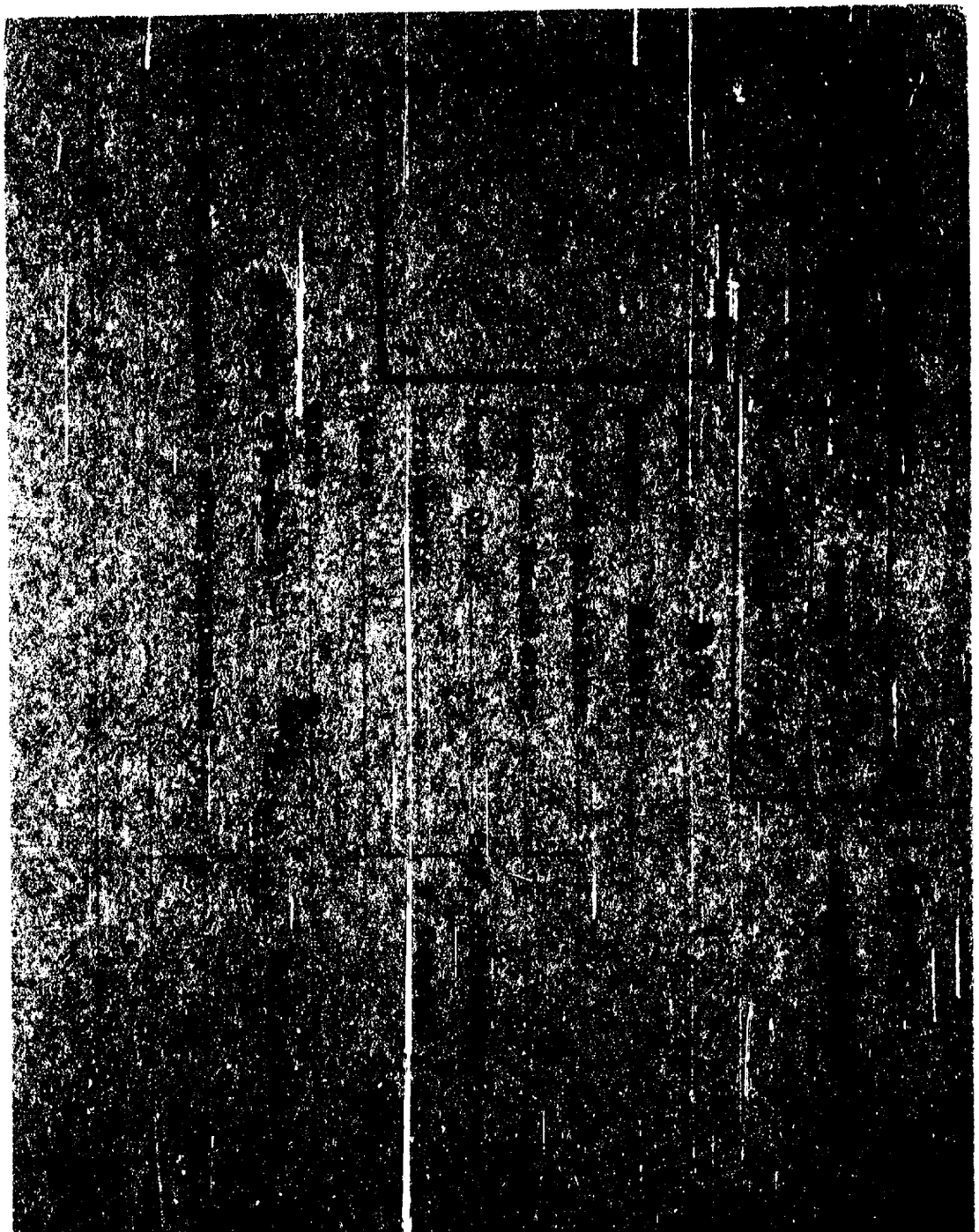

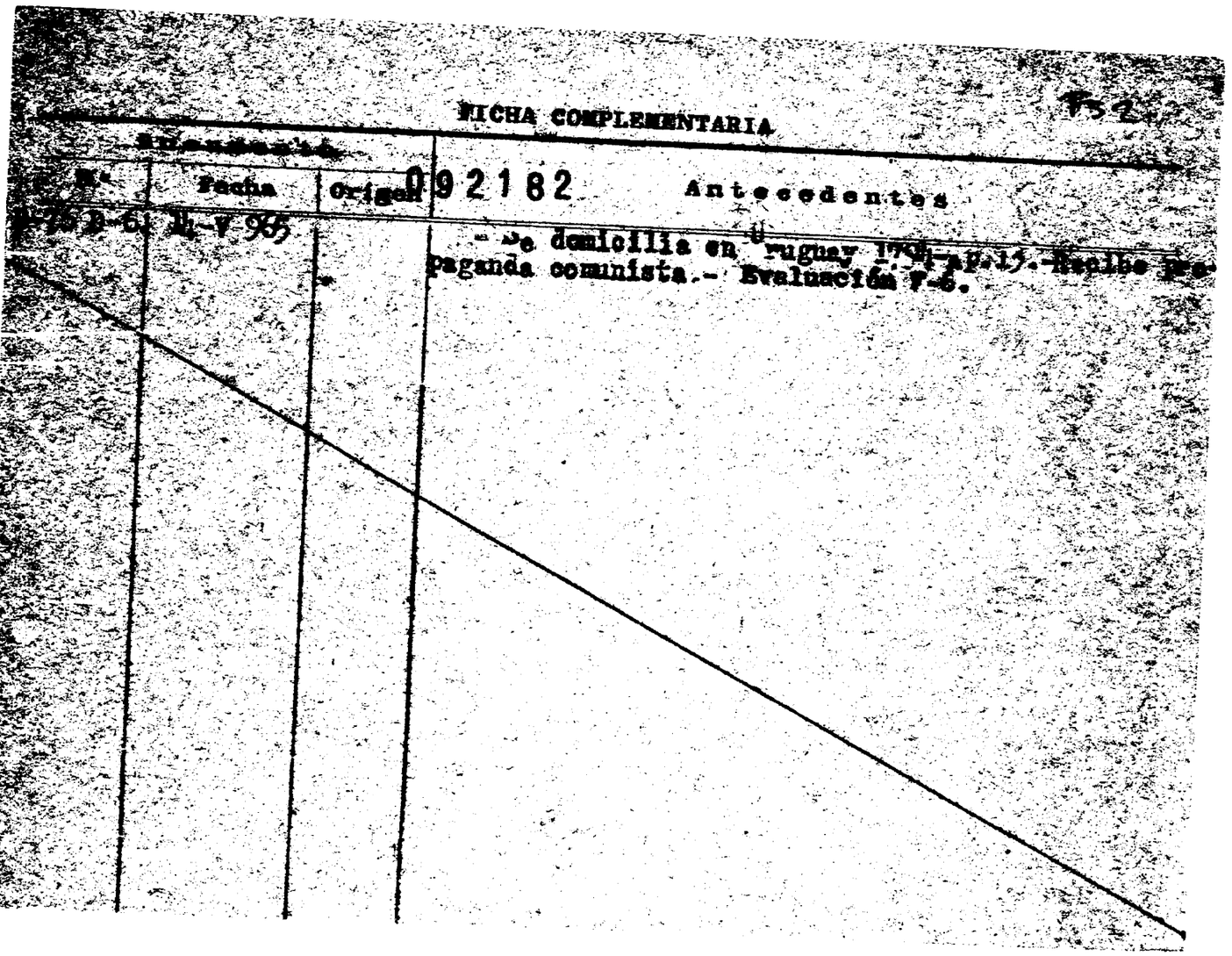

FICHA COMPLEMENTARIA

F52

Documento			
N°	Fecha	Origen	092182 Antecedentes
[illegible]	14-V-965		- Se domicilia en Uruguay 17[illegible]-ap.15.-Recibe propaganda comunista.- Evaluación F-6.

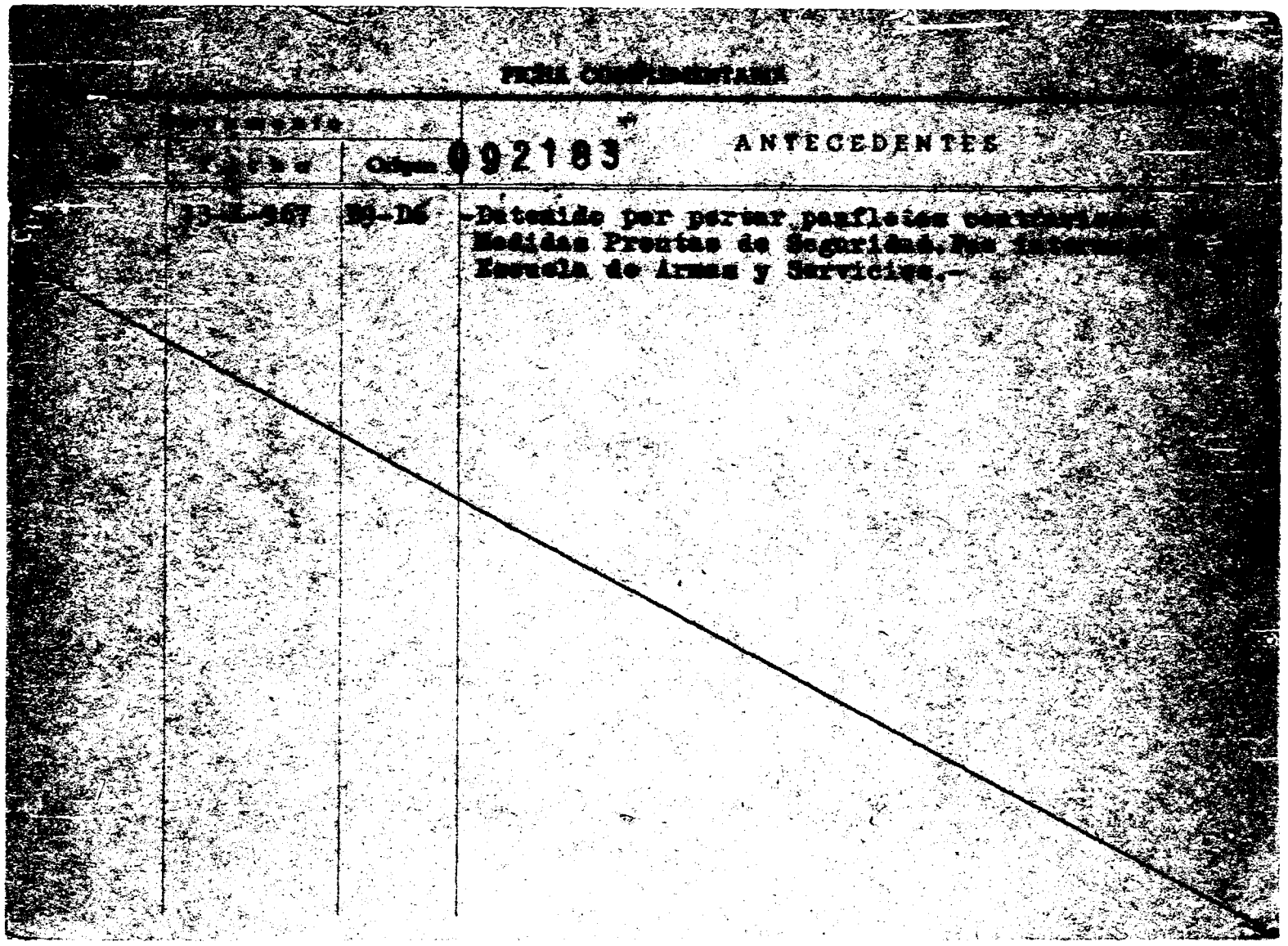

FICHA COMPLEMENTARIA

Documento			
[illegible]	Fecha	Origen 092183	ANTECEDENTES
	[illegible]	[illegible]-D6	-Detenido por portar panfletos [illegible] Medidas Prontas de Seguridad. Fue [illegible] Escuela de Armas y Servicios.-

JUNTA DE COMANDANTES EN JEFE

S. I. D.

092184-1

F. PS-1

Dep. I Secc. I

Sub Secc. A/N

Ficha Nº ..... Confec. 20.8.82

MAGGI Luisa

Apellidos Nombres

DOCUMENTOS: C/C. ..... C/I. .....

Serie Nº Nº Dpto.

OTROS DOC. .....

Pasaporte Lib. Enrol. etc.

NACIMIENTO: .....

Fecha Lugar

DOMICILIO: .....

Calle Nº Teléf. Ciudad o Localidad

PROFESION U OCUPACION: .....

LUGAR: ..... CARGO: .....

IDEOLOGIA POLITICA: ..... CLASIFICACION: .....

DATOS COMPLEMENTARIOS .....

Est. Civil Cónyuge Hijos

.....

Otros familiares

45956

Fs. 8

Fecha	Documento 092184	ANTECEDENTES A REGISTRAR
12.8.82	17675	El J.M.I. 3er. Turno por Oficio Nº 454 de fecha 5.8.82 solicita su captura por "Sabérsele vinculado a la actividad clandestina del P.C.".-Eval:A-1 (00)
17.8.82	- - - -	Se confeccionó Oficio Nº 402/82 al J.M.I. 3er. Turno en el que se le comunica que no se procederá a su requisitoria, hasta tanto no se reunan datos patronímicos que permitan su identificación.(00)

JUNTA DE COMANDANTES EN JEFE
S. I. D.

092185-8

Dep. I **E.** Secc. I

P51

Sub. Secc. A/N

Ficha N.º ..... Confec. 19.8.82

MAGGI ..... María Teresa .....
Apellidos Nombres

DOCUMENTOS: C/C ..... C/I. .....
Serie N.º N.º Dpto.

OTROS DOC. .....
Pasaporte Lib. Enrol. etc.

NACIMIENTO: .....
Fecha Lugar

DOMICILIO: .....
Calle N.º Teléf. Ciudad o Localidad

PROFESION U OCUPACION: .....

LUGAR: ..... CARGO: .....

IDEOLOGIA POLITICA: ..... CLASIFICACION: .....

DATOS COMPLEMENTARIOS: .....
Est.Civil Cónyuge Hijos

.....
Otros familiares

~~176950~~

Fs. 2

Fecha	Document 092185	ANTECEDENTES A REGISTRAR
12.8.82	17675	El J.M.I. 3er.Turno por Oficio Nº 454 de fecha 5.8.82 solicita su captura por "Sabérsele vinculado a la actividad clandestina del P.C.".-Eval:A-1 (00)
17.8.82	- - - -	Se confeccionó Oficio Nº 402/82 al J.M.I.3er. urno (00)
29.11.82	.....	Se hizo Memo (A) No.2759/82 para el E.M.R.No.1./SS/
21/2/84	———	Se contestó Memo. (A) Nº 279/984 para la Universidad de la República (MS)
17/2/982	———	En la fecha se confeccionó Oficio Nº 402/82 al Juez Militar de Instrucción de 3er. Turno, comunicando que la Requisitoria de la causante no se librará hasta tanto sea posible reunir los datos filiatorios necesarios que permitan establecer su identifación. (00)

FS 1

JUNTA DE COMANDANTES EN JEFE
S. I. D.

092186-6

Dep. I Secc. I
Sub Secc. A/N
Ficha Nro. ____ Confec. 6.4.79

MAGGI CARBALLO (Apellidos) María Teresa (Nombres)

DOCUMENTOS: C/C B.N.B. 31119 (Serie / Nro.) C/I. 1.177.713 (4) (Nro. / Dpto.)

OTROS DOC. ____ (Pasaporte / Lib. Enrol. / etc.)

NACIMIENTO: ____ (Fecha / Lugar)

DOMICILIO: Joaquín Artigas 3967 (1) (Calle / Nro. / Teléf. / Ciudad o Localidad)

PROFESION U OCUPACION: Estudiante (2)

LUGAR: Liceo I.B.O. (3) CARGO: ____

IDEOLOGIA POLITICA: ____ CLASIFICACION: ~~C1.5.93~~

DATOS COMPLEMENTARIOS: ____ (Est. Civil / Cónyuge / Hijos)

____ (Otros familiares)

FS 2

Fecha	Documentos 092186	ANTECEDENTES A REGISTRAR
11.12.78	0.1679	- Delegado de Rosa por la Lista no presentó , en las elecciones nacionales del año 1971 por el Departamento de Montevideo . Circuito N°. 1947 (Pág. No.0397) .- (Y)
14/I/82	10.978	5/X/967 - Afiliada a la U.J.C. con el N° 14.243, seccional "8va.", organización "Masas", según Microfilm incautado por O.C.O.A. en procedimiento realizado el 21 de diciembre de 1981.- EVAL.:A-1 Indica del (1) al (3) (MS)
21/2/984	8401086	Indica (4) (MS)
21/2/984	———	Se contestó Memo. (A) N° 279/984 para la Universidad (MS) -

SERVICIO DE INTELIGENCIA
División I
(Seguridad)

MINISTERIO DE DEFENSA NACIONAL
SERVICIO DE INFORMACIONES TECNICAS
I. N. E. 092187-4

Sección A. FS1
Act. Ant. Nac.
Ficha N.º ~~0119~~

Nombres y Apellidos: MAGGI, Pedro.-

Fecha de Nacimiento: .....

Lugar de Nacimiento: .....
(País - Ciudad o Localidad - etc.)

Cred. Civ.: Serie ..... N.º ..... Ced. Identidad: .....

Otros documentos: .....
(Pasaporte - Libreta Enrolam. - etc.)

VARIOS
Foto

Domicilio: Larrañaga 3903.-
(Ciudad o Localidad) (Calle) (N.º) (Telef.)

Filiación
- Edad Aparente ..... Color del Cutis .....
- Color del Cabello ..... Estatura Aproximada .....
- Complexión ..... Aspecto Social .....
- Señas particulares .....

Ficha confeccionada en Montevideo, el 19 de julio de 1962.-

092187

Fs.2

ACTIVIDADES

(1) Laborales: Profesión ..... Lugar de trabajo .....

Cargo ..... Antigüedad .....

Otras Actividades .....

(2) Políticas: Ideología Castrista.- Actuación .....

Antecedentes Afiliado al Movimiento de Solidaridad con Cuba, con el No. de Carnet 595.-

Antecedentes familiares .....

(3) Sociales: Estado Civil ..... Religión ..... Figuración .....

Grado Instrucción ..... Lugares que frecuenta .....

(4) Económicas: Situación ..... Capital aprox. ..... Vehículo ..... marca y N.o

Otros datos Informe de la Div. I.- Seguridad.-

Datos Complementarios .....

Apreciación Personal Gral. .....

FECHA	DOCUMENTOS	092187 ANTECEDENTES A REGISTRAR
02.06.82	15.533	Figura en una Nómina de Firmantes del Manifiesto de Residentes de Cerro Largo en Montevideo adherentes al Frente Amplio.- Eval.:A-1. (M) (VL) (GM) (LA).Indica ( ) ( ) ( ) ( ) ( ) .-(AÑO 1971

11/3/84

11941 / 82 - POSEE ANTECEDENTES EN EL CO.NA.E.

PAG.3048 EVAL - A - 1.C(0) INDICA ( ) ( ) ( )

Fs. 1

JUNTA DE COMANDANTES EN JEFE

S. I. D. 92188-2

Dep. I Secc. I

Sub Secc. A/N

Ficha No. ..... Confec. .....

MAGGI BITTENCOURT (Apellidos) Rodolfo. (Nombres)

AXX

DOCUMENTOS: C/C. ..... (Serie / No.) **C/I.** ..... (No. / Dpto.)

OTROS DOC. ..... (Pasaporte / Lib. Enrol. / etc.)

NACIMIENTO: ..... (Fecha) ..... (Lugar)

DOMICILIO: ..... (Calle / No. / Teléf. / Ciudad o Localidad)

PROFESIÓN U OCUPACIÓN: .....

LUGAR: ..... **CARGO:** .....

IDEOLOGÍA POLÍTICA: ..... **CLASIFICACIÓN:** .....

DATOS COMPLEMENTARIOS ..... (Est. Civil / Cónyuge / Hijos)

..... (Otros familiares)

SERVICIO DE INFORMACION
DE DEFENSA
Dep. I

092189-0

Sección ES-1 Gral
Ficha Nº 36

Nombres y Apellidos: MAGGI Wálter

Fecha y Lugar Nac.:

Cred. Cív.: Serie Nº Ced. Identidad:

Otros documentos:
(Pasaporte - Libreta Enrolam. - etc.)

Domicilio:
(Ciudad o Localidad) (Calle) (Nº) (Teléf.)

Profesión:

Cargo y Lugar: Obrero de la Bebida

Ideol. Política: Actuación: DIRIGENTE de la Fed. de Obr y Empleados de la Bebida

Datos Complementarios:

Apreciación General:

Foto

Ficha confeccionada: Montevideo, 2 de junio de 1967

FICHA COMPLEMENTARIA

Documento		ANTECEDENTES
Fecha	Origen 092189	
1-1967 1-6	El Popular	-Secretario de Previsión Social de la Federació de Obreros y Empleados de la Bebida para el período de 1967

F52

MINISTERIO DE DEFENSA NACIONAL
S. I. D.

002190-8

FS1

Dep. I

Sub - Secc. G

Ficha Nro._____ Confec

MAGGIA	LUIS	6-11-77
Apellidos	Nombres	

DOCUMENTOS: C/C_____ **C/I**_____
Serie Nro. Nro. Dpto.

OTROS DOC. _____
Pasaporte Lib. Enrol. etc.

NACIMIENTO _____
Fecha Lugar

DOMICILIO: _____
Calle Nro. Teléf. Ciudad o Localidad

PROFESION U OCUPACION: _____

LUGAR:_____ **CARGO:**_____

IDEOLOGIA POLITICA_____ **CLASIFICACION** _____

DATOS COMPLEMENTARIOS_____
Est. Civil Conyuge Hijos

E0672
Otros familiares

P52

a	Documentos 092190	ANTECEDENTES A REGISTRAR
	40.-2 20-11-62	Presidente de la Asociación de Matarifes y Puesteros Salteños;desarrolla actividad gremial de caracter patronal.(EE)

MINISTERIO DE DEFENSA NACIONAL 092191-6

S. I. D.

Dep. I Secc. 1 R5-1

Sub Secc. G

Ficha Nro. _____ Confec. _____

MACCIA CORSO Sara Isabel

Apellidos Nombres

DOCUMENTOS: C/C _____ C/I. _____

Serie. Nro. Nro. Dpto.

OTROS DOC. _____

Pasaporte Lib. Enrol. etc.

NACIMIENTO: _____

Fecha Lugar

DOMICILIO: _____

Calle Nro. Teléf. Ciudad o Localidad

PROFESION U OCUPACION: Profesora de Física

LUGAR: Liceo nZona Este (salto) CARGO: _____

IDEOLOGIA POLITICA: _____ CLASIFICACION: _____

DATOS COMPLEMENTARIOS: _____

Est. Civil Cónyuge Hijos

_____

Otros familiares

Ps.2

Fecha	Documentos	92191 ANTECEDENTES A REGISTRAR
29/10/75	Doc.1881	En el año 1974,en el Depto.de Salto,se inscribió para precariatos y suplencias en el Instituto "Osimani y Llerena".-Eval.A-2.-(H).-
13-3-72	D.322	Afiliado al Frente Amplio en la Ciudad de Salto,(J).-
11/3/89	11941 / 82 PAG. 2043	-POSEE ANTECEDENTES EN EL CO.NA.E.- EVAL - A - 1.(CD) INDICA ( ) ( ) ( )

JUNTA DE COMANDANTES EN JEFE

S. I. D.

092192

4

E

Dep. I Secc. I

Sub Secc. A/N

MAGGIANI CURBELO (1) — Apellidos

Alejandro Manuel (2) — Nombres

(a) "El Fusilero"

DOCUMENTOS: C/C _____ Serie _____ Nro. _____ C/I. 1.319.108 (3) Nro. _____ Dpto. _____

OTROS DOC. _____ Pasaporte _____ Lib. Enrol. _____ etc. _____

NACIMIENTO: 4/9/53 (4) Fecha — Montevideo (6) Lugar

DOMICILIO: Felipe Sanguinetti 2517 Calle _____ Nro. _____ Teléf. _____

PROFESION U OCUPACION: Estudiante 3er. año

LUGAR: Liceo Nº 14 Salón 17 CARGO: _____

IDEOLOGIA POLITICA: "26 de Marzo" CLASIFICACION: _____

DATOS COMPLEMENTARIOS: [illegible] Est. Civil — Conc.Ma.I. Fonseca Rivero (5) Cónyuge — Hijos

Otros familiares

FS.2

Fecha	Documentos	092192 ANTECEDENTES A REGISTRAR
28/12/73	4481	-Figura en una relación de alumnos del Liceo Nº 14, sindicados como activistas del Mov. "26 de Marzo" del mencionado Instituto.-(Eval.B-2)(JJ).
22/X/74	2748	-Se requiere su captura. Fue reconocido como uno de los participantes en el apreto del taxista y de la rapiña realizada en la finca ubicada en la calle Benito Riquet 184 apto. 2.- Inidica (1) al (4)
4/11/74	2898	-Se requiere su captura por sabérsele vinculado a las organizaciones sediciosas y haber pasado a la clandestinidad.- Req.Nº990 .-(VV).-
6/11/74	Cdo.FF. CC. 1179	(VV)
27/9/74 PD. 07.00	2418 a 07.00	-25-9-74 -Idem.Doc. 2748. Cuando es allanado su domicilio los funcionarios actuantes ven que fuga una persona masculina; por lo que al inspeccionarse la finca se constata al causante como a la persona que huía.- Posteriormente son detenidos sus familiares y allegados en averiguaciones.-(DD).-
28/X/74 PD.07.00	2819 a 07.00	22-X-74- Es allanado en su busca el domicilio de su concubina, obteniéndose resultados negativos.-(DD)Indica(5).

FS3

FICHA COMPLEMENTARIA

DOCUMENTO		ANTECEDENTES
Fecha	Origen	092192
5/11/74 PD. 07.00 a 07.00	2967	-Es identificado por un taximetrista, el cual fue secuestrado con arma de fuego, por éste conjuntamente con otro MN, que se hicieron conducir hasta la finca de la calle Avda. Rivera 5130 luego de haberse cambiado de ropa poniéndose uniformes de la Policía en esa finca preguntaron un tal "Acosta", encontrando respuesta negativa.- Luego de dar varias vueltas por el centro, se dan a la fuga en ropa particulares y dejando al taximetrista en libertad.-(PP).-
24/9/75	Inf.Direcc.	-Desde enero del corriente año,se encuentra asilado en la Embajada de Méjico en nuestro País.- (D)
25.5.76	DOC.0720	- Según informe de la DNII de fecha 24.5.76 el causante se encuentra axilado en la Embajada de México.- (SS) EVAL: A - 2.-
01.08.81.-	Doc. 6572.-	T.I. 158/981.- Ind. lo mismo que el documento 2898.- Eval.A-3 Ind.(6).- (FE)
23/4/83	25365/1664	- Indica Idem. a Doc.2898/74 en lo ref.al Nº de Req. 1971,78: En información referente al M.I.N., obtenida por el DPTO.III/SID. en éste período, se establece que se encuentra en Suecia.- (EVAL.A-2) (EE) (Indica 7)

FICHA COMPLEMENTARIA Fs.4

DOCUMENTO		092192 ANTECEDENTES
Fecha	Origen	
11/3/84	11941/82 PAG 3043	POSEE ANTECEDENTES EN EL CO.RA.E. EVAL A-1 (CO) INDICA)( )( )
8/969	B.67-D.5	Integrante de CESU y UJC(Sec.10) que entregaría armas a estudiantes del Liceo Nº14(Fuerza de Choque)
10.7.73	1555	Figura como agitador y provocador de disturbios en los alrededores del Liceo 14.-(G)
10.9.73	2828	Activista del Liceo 14.-(G)
19/3/84	33007/75	Por Ofidio Nº18/84 de fecha 12/3/84 del S.T.M. se establece que la requisitoria librada al dausante fue solicitada por el J.M.I.5º Turno.-Eval:A-1(AD)

SERVICIO DE INTELIGENCIA

División I

(Seguridad)

MINISTERIO DE DEFENSA NACIONAL
SERVICIO DE INFORMACION DE DEFENSA M/F

I 092193-2

FS 1

Sección G

Gremios

Ficha N.º 1154

Nombres y Apellidos: MAGGIANI ARAUJO Celeste.

Fecha y Lugar Nac.:

Cred. Civ.: Serie ..... **N.º** ..... **Ced. Identidad:**

Otros documentos: .....
(Pasaporte - Libreta Enrolam. - etc.)

Domicilio: .....
(Ciudad o Localidad) (Calle) (N.º) (Telef.)

Profesión:

Foto

Cargo y Lugar:

Ideol. Política: COMUNISTA. **Actuación:** Dirigente gremial.

Datos Complementarios:

Apreciación General:

Ficha confeccionada: Montevideo, 3 de mayo de 1965.-

FICHA COMPLEMENTARIA

F 3.2

Documento		092193 Antecedentes
cha	Origen	
	Fich. A/N.-	-Secretario de la Seccional Aguada de la Unión Obrera Textil.-

SERVICIO DE INFORMACION DE DEFENSA

Dep. 1

092194-0

Confeccionado el 17-2-75

FSL

V A R I O S

FOTO

Apellidos MAGGIANI CURBELO

Nombres Gustavo Luis

Fecha de Nacimiento 22 años (1974)

Lugar de Nacimiento Uruguay

Est. Civil Casado

Cred Cívica ____ Céd. Identidad 1.253.078 (1)

Otros Documentos ____

Ocupación Empleado -Industrializadora de Tabacos "Abal Hnos".
Conductor de Taxímetro No. 41.870 (2)

Padre ____

Madre ____

Domicilio Magallanes 3243 Ap. 2 (3) Ciudad ____

Otros datos ____

Imp. CHIESA Hnos. Ltda. 10.000 - 12 - 73

FS.2

FICHA COMPLEMENTARIA

DOCUMENTO		092194 ANTECEDENTES
Fecha	Origen	
27-9-74 PD. 07.00 a	2418 07.00	25-9-74 -Detenidoen averiguación, para establecer el paradero de su hermano Alejandro Manuel -militante del Mov. "26 de Marzo"; autor de un "aprete" a un taxista y una "rapiña" de armas defuego. Posteriormente inspeccionado su domicilio se incauta una pistola "Tala" Cal. 22 largo No.46.831 E.- (DD)
8-10-74 PD. 07.00 a	2541 07.00	Fue puesto en libertad.- (DD)
28.1.77 PD. 7 a 7	67	26.1.77 -Fue citado a concurrir a la BNII al tenerse conocimiento de que había sido objto de un "aprete" por parte de desconocidos. Indagado expresó que efectivamente había sido abordado por cuatro desconocidos, y mediante ageriguaciones posteriores se constató que habian hurtado una suma de dinero de una estación de servicio.- (DD) (1) a (3)

SERVICIO DE INFORMACION DE DEFENSA

Dep. 1

092195-7

FS. 1

Confeccionado el 17-2-75

V A R I O S

FOTO

Apellidos MAGGIANI PRAVIA

Nombres Gustavo María

Fecha de Nacimiento 48 años(1974) - 08.09.26 (1)

Lugar de Nacimiento Uruguay 11o.Sec. Judicial (2)

Est. Civil Casado

Cred Cívica B.C.A. 12.456 (3) Céd. Identidad 567.000 (4)

Otros Documentos

Ocupación Funcionario -Secc. Ingresos Vehículares(I.M.M)+

Padre Adolfo (5)

Madre María Elvira (6)

Domicilio Dr. Magestic 1711 Ap. 202 (7) Ciudad
Timoteo Aparicio 3481 Ap. 4 (8)

Otros datos 12239

+(I.M.M):Intendencia Municipal de Montevideo

Imp. CHIESA Hnos. Ltda. 10.000 - 12 - 73

FS 2

FICHA COMPLEMENTARIA

DOCUMENTO		092195 ANTECEDENTES
Fecha	Origen	
27-9-74 PD. 07.00 a 07.00	2418	25-9-74 -Detenido en averiguación para establecer el paradero de su hijo Alejandro Manuel -militante del "Mov. 26 de Marzo". Indagado, expresó que desde 1963 dejó de ejercer la "Patria Potestad" y que podría estar residiendo en compañía de su madre; por lo expuesto es dejado en libertad.- (DD)
1981 - CHCP Nro.5517/81 Permanencia - Montevideo		- 27.09.81 - En el día de la fecha se contestó dicha constancia a nombre del causante, solicitada por la Intendencia Municipal de Montevideo, para su permencia,-Indica (1) al (8) (EE)

JUNTA DE COMANDANTES EN JEFE
S. I. D.

VARIOS
092196-5

Fs. 1

Dep. I Secc. I
Sub. Secc. A/N
Ficha N.º ..... Confec. 1.12.82

MAGGIANI ..... Juan José .....
Apellidos Nombres

DOCUMENTOS: C/C ..... C/I. .....
Serie N.º N.º Dpto.

OTROS DOC. .....
Pasaporte Lib. Enrol. etc.

NACIMIENTO: .....
Fecha Lugar

DOMICILIO: .....
Calle N.º Teléf. Ciudad o Localidad

PROFESION U OCUPACION: Estudiante Liceo Noct. Nº. 1

LUGAR: ..... CARGO: .....

IDEOLOGIA POLITICA: ..... CLASIFICACION: .....

DATOS COMPLEMENTARIOS: .....
Est.Civil Cónyuge Hijos

.....
Otros familiares

180705

TS2

Fecha	Documentos	092196 ANTECEDENTES A REGISTRAR
23.9.82	19799 RE 19319	-Año 1966/1967,Candidato de la lista 600,lema"FRENTE AVANZADA ESTUDIANTIL", en las elecciones para integrar la Comisión Directiva de la Asociación de Estudiante del Liceo Noct.Nº.1 Zorrilla de San Martín, por el presente periodo.Eval.G2.- (FM) (C)

FALTA FICHA CARATULA

Fs. 1

JUNTA DE COMANDANTES EN JEFE

Dep. I Secc. I

S. I. D. 92197-3

Sub Secc. A/N

Ficha No. ..... Confec. .....

MAGGIAROTTR ROIG Carlos José

Apellidos Nombres

DOCUMENTOS: C/C. ..... **C/I.** .....

Serie No. No. Dpto.

OTROS DOC. .....

Pasaporte Lib. Enrol. etc.

NACIMIENTO: .....

Fecha Lugar

DOMICILIO: .....

Calle No. Teléf. Ciudad o Localidad

PROFESIÓN U OCUPACIÓN: .....

LUGAR: ..... **CARGO:** .....

IDEOLOGÍA POLÍTICA: ..... **CLASIFICACIÓN:** .....

DATOS COMPLEMENTARIOS .....

Est. Civil Cónyuge Hijos

.....

Otros familiares

VARIOS

JUNTA DE COMANDANTES EN JEFE 092198-1

0207.82 751

Dep. I Secc. I

Sub Secc. A/N

Ficha Nº ..... Confec. .....

S. I. D.

MAGGIO Alda

Apellidos Nombres

DOCUMENTOS: C/C. ..... C/I. .....

Serie Nº Nº Dpto.

OTROS DOC. .....

Pasaporte Lib. Enrol. etc.

NACIMIENTO: .....

Fecha Lugar

DOMICILIO: Chile 4070 Montevideo

Calle Nº Teléf. Ciudad o Localidad

PROFESION U OCUPACION: Hna.

LUGAR: "Hermanitas de la Asunción" CARGO: .....

IDEOLOGIA POLITICA: ..... CLASIFICACION: .....

DATOS COMPLEMENTARIOS .....

Est. Civil Cónyuge Hijos

.....

Otros familiares

~~78000~~

Fecha	Documentos	ANTECEDENTES A REGISTRAR
09.06.82	15.765	Integra una lista de personas que figuran como suscriptores del vocero informativo del SERPAJ (Servicio Paz y Justicia en América Latina).Eval.: A-1 Indica ( ) ( ) ( )(LA) (GM).-

SERVICIO DE INFORMACION DE DEFENSA

Dep. 1

092199-9

FS 1

Confeccionado el 17.5.75

V A R I O S

FOTO

Apellidos MAGGIO CAZZOLINO

Nombres Angel María

Fecha de Nacimiento 59 años(1975)

Lugar de Nacimiento Uruguay

Est. Civil Casado Conyuge: Lola TRAVERSO PEREZ

Cred Cívica _____ Céd. Identidad _____

Otros Documentos _____

Ocupación Secretario Interino del Terminal Pesquero
Gerente de Contaduría del SOYP

Padre _____

Madre _____

Domicilio San Salvador 1725 Ap. 9 Ciudad _____

Otros datos Hija: Silvia María

72240

Imp. CHIESA Hnos. Ltda. 10.000 - 12 - 73

Fs. 2

FICHA COMPLEMENTARIA

DOCUMENTO 092199

Fecha	Origen	ANTECEDENTES
25.2.75 PD.07.00 a 07.00	335	22.2.75 -Fue inspecionado su domicilio, al ser indicada su esposa como la persona que afilió al detenido Leonarde R. Berrio Delic al P. Comunista, encontrandose profusó material de izquierda.- (DD)

JUNTA DE COMANDANTES EN JEFE

S. I. D.

092200-5
C/G

Fs. 1 (VW)

Dep. I Secc. 1

Sub Secc. A/N

Ficha Nº ..... Confec. 02-3-83

MAGGIO MODERNELL — Blas Arquímedes

Apellidos — Nombres

DOCUMENTOS: C/C. R.D.E. 6888 C/I. 49.481 (Dur)

Serie Nº Nº Dpto.

OTROS DOC. .....

Pasaporte Lib. Enrol. etc.

NACIMIENTO: 48 años (982) .....

Fecha Lugar

DOMICILIO: Varela 621 Durazno

Calle Nº Teléf. Ciudad o Localidad

PROFESION U OCUPACION: Empleado

LUGAR: ..... CARGO: .....

IDEOLOGIA POLITICA: PARTIDO COLORADO PACHECO-ETCHEVERRITO Nov/982 CLASIFICACION: CONVENCIONAL

DATOS COMPLEMENTARIOS CASADO .....

Est. Civil Cónyuge Hijos

.....

Otros familiares

TSE

Fecha	Documentos	D92200 ANTECEDENTES A REGISTRAR
13/1/83	23691/096	Electo 2 titulares del Organo Deliberante Nacional del Partido Colorado por el Departamento de Durazno Hoja de Votación R.A.C. de acuerdo al resultado de las Elecciones Internas de los Partidos Políticos habilitados, efectuadas el 28-XI-82. — Eval. A-1 (CB).
4.4.84	33090/49	Integra en calidad de Suplente el Organo Ejecutivo Departamental del Partido Colorado por el Departamento de Durazno.- Eval.- (A1)CKE)

JUNTA DE COMANDANTES EN JEFE VARIOS

S. I. D.

092200

Fs. 3

Dep. I Secc. I

Sub Secc. A/N

Ficha Nº _____ Confec 27/11/82

MAGGIO Blas

Apellidos Nombres

DOCUMENTOS: C/C ..... Serie ..... Nº C/I. ..... Nº ..... Dpto.

OTROS DOC. ..... Pasaporte ..... Lib. Enrol. ..... etc.

NACIMIENTO: ..... Fecha ..... Lugar

DOMICILIO: ..... Calle ..... Nº ..... Teléf. ..... Ciudad o Localidad

PROFESION U OCUPACION: .....

LUGAR: ..... CARGO: .....

IDEOLOGIA POLITICA: ..... CLASIFICACION: .....

DATOS COMPLEMENTARIOS: ..... Est. Civil ..... Cónyuge ..... Hijos

..... Otros familiares

~~180517~~

Fecha	Documentos	092200 ANTECEDENTES A REGISTRAR FS 4
23/9/82 (R.E. 9313)	19792	9/5/75 -En esta fecha se establece que hizo uso de la palabra en carácter de Delegado procedente de Montevideo en un Acto que realizara la J.U.P. en la localidad de Sarandí del Yí.-EVALUACION: B - 2.-(U)(K)

JUNTA DE COMANDANTES EN JEFE

SERVICIO DE INFORMACION DE DEFENSA

DEPARTAMENTO I

SECCION MICROFILMACION

ROLLO No. 274
(TJ)

ACTA DE CIERRE DE MICROFILMACION

LUGAR DE LA MICROFILMACION (ORGANISMO): SERVICIO DE INFORMACION DE DEFENSA.

FECHA DE FINALIZACION DE LA MICROFILMACION: 13 de junio de 1984.-

DENOMINACION DE LA DOCUMENTACION: FICHAS CORRESPONDIENTES AL FICHERO GENERAL.-

IDENTIFICACION DEL ULTIMO ORIGINAL MICROFILMADO: FICHA No. 92200 (MAGGIO MODERNELL, Blas Arquímedes.)

OPERARIO/S: Cbo.2da. J. TORRES y Sdo.1ra. J. SARRAUTE.-

REDUCCION DE IMAGEN: 29 X

SISTEMA EMPLEADO: STANDARD

ROLLO SIMULTANEO: NO

VISTO: Una vez comprobadas las características que contiene el último documento microfilmado en el cierre del acta, se da por finalizada la microfilmación , firmando para su constancia el funcionario responsable y la Dirección de la Oficina, como aval de la autenticidad de este rollo.-

El Encargado de la Sección Microfilmación

JUNTA DE COMANDANTES EN JEFE
SERVICIO DE INFORMACION DE DEFENSA

Jefe de la Sección Microfilmación

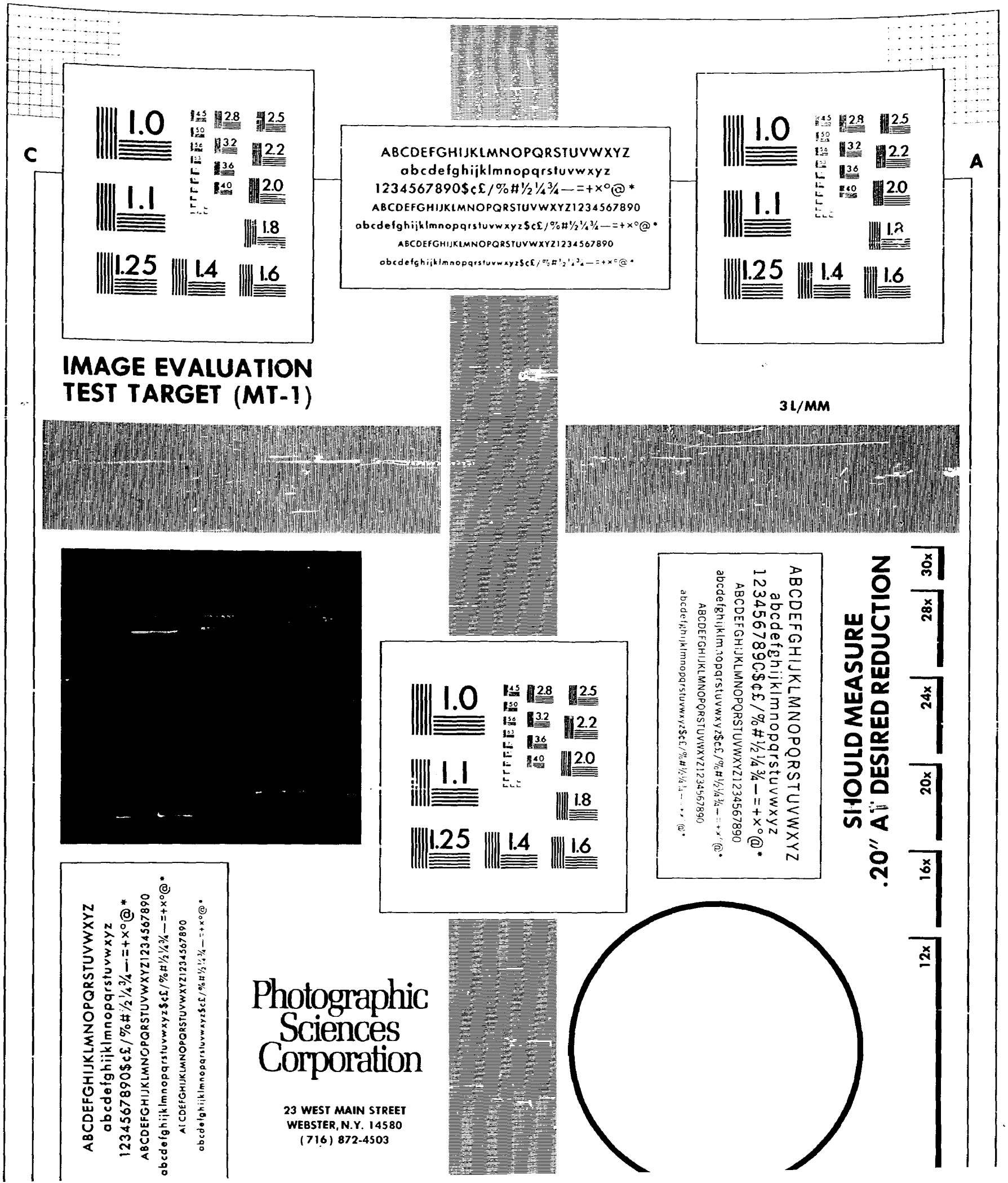
C
A
ABCDEFGHIJKLMNOPQRSTUVWXYZ
abcdefghijklmnopqrstuvwxyz
1234567890$¢£/%#½¼¾—=+×°@*
ABCDEFGHIJKLMNOPQRSTUVWXYZ1234567890
abcdefghijklmnopqrstuvwxyz$¢£/%#½¼¾—=+×°@*
ABCDEFGHIJKLMNOPQRSTUVWXYZ1234567890
abcdefghijklmnopqrstuvwxyz$¢£/%#½¼¾—=+×°@*
IMAGE EVALUATION
TEST TARGET (MT-1)
3 L/MM
SHOULD MEASURE
.20" AT DESIRED REDUCTION
12x
16x
20x
24x
28x
30x
Photographic
Sciences
Corporation
23 WEST MAIN STREET
WEBSTER, N.Y. 14580
(716) 872-4503

FIN

ROLLO

774